

Landesamt
für Datenverarbeitung
und Statistik
Nordrhein-Westfalen



Statistische Berichte

Bestell-Nr. A 66 3 9821
(Kennziffer A VI 5 – hj 1/98)

Sozialversicherungs-
pflichtig Beschäftigte
in Nordrhein-Westfalen
am 30. Juni 1998

Ergebnisse der Beschäftigten-
und Entgeltstatistik
nach Verwaltungsbezirken

The first part of the document discusses the importance of maintaining accurate records of all transactions. It emphasizes that every entry, no matter how small, should be recorded to ensure the integrity of the financial data. This includes not only sales and purchases but also expenses and income. The document further explains that regular reconciliation of accounts is essential to identify any discrepancies early on and prevent them from escalating into larger issues.

In addition, the document highlights the need for transparency and accountability in financial reporting. It states that all stakeholders, including management and investors, should have access to clear and concise financial statements. This helps in making informed decisions and building trust in the organization's financial health. The document also mentions the importance of adhering to relevant accounting standards and regulations to ensure compliance and avoid legal repercussions.

Finally, the document concludes by stressing the role of technology in modern financial management. It suggests that utilizing accounting software can significantly streamline the process, reduce errors, and provide real-time insights into the company's financial performance. By embracing digital tools, organizations can enhance their efficiency and gain a competitive edge in the market.



Statistische Berichte

Bestell-Nr. A 66 3 9821
(Kennziffer A VI 5 – hj 1/98)

Sozialversicherungs-
pflichtig Beschäftigte
in Nordrhein-Westfalen
am 30. Juni 1998

Ergebnisse der Beschäftigten-
und Entgeltstatistik
nach Verwaltungsbezirken

Landesamt für Datenverarbeitung und Statistik Nordrhein-Westfalen
Mauerstraße 51, 40476 Düsseldorf • Postfach 10 11 05, 40002 Düsseldorf
Telefon (02 11) 94 49-01 • Telefax (02 11) 44 20 06
Internet: <http://www.lids.nrw.de>
E-Mail: poststelle@lids.nrw.de

Erschienen im Juli 1999

Preis dieser Ausgabe 13,00 DM (Jahresbezugspreis 26,00 DM)
Nachdruck, auch im Auszug, nur mit Quellenangabe gestattet

Inhalt

	Seite
Vorbemerkungen	
Grundlagen und Inhalt der Beschäftigtenstatistik	5
Definition von Begriffen und Merkmalen	7
Wirtschaftssystematischer Teil	
Sozialversicherungspflichtig beschäftigte Arbeitnehmer insgesamt sowie ausländische Beschäftigte am 30. 6. 1998 nach Wirtschaftsabteilungen und -unterabteilungen, Arbeitern und Angestellten sowie nach Verwaltungsbezirken	
Land Nordrhein-Westfalen	12
	Seite
Regierungsbezirk Düsseldorf	13
Kreisfreie Städte	
Düsseldorf	14
Duisburg	15
Essen	16
Krefeld	17
Mönchengladbach	18
Mülheim an der Ruhr	19
Oberhausen	20
Remscheid	21
Solingen	22
Wuppertal	23
Kreise	
Kleve	24
Mettmann	25
Neuss	26
Viersen	27
Wesel	28
Regierungsbezirk Köln	29
Kreisfreie Städte	
Aachen	30
Bonn	31
Köln	32
Leverkusen	33
Kreise	
Aachen	34
Düren	35
Erftkreis	36
Euskirchen	37
Heinsberg	38
Oberbergischer Kreis	39
Rheinisch-Bergischer Kreis	40
Rhein-Sieg-Kreis	41
Regierungsbezirk Münster	42
Kreisfreie Städte	
Bottrop	43
Gelsenkirchen	44
Münster	45
Kreise	
Borken	46
Coesfeld	47
Recklinghausen	48
Steinfurt	49
Warendorf	50
Regierungsbezirk Detmold	51
Kreisfreie Stadt	
Bielefeld	52
Kreise	
Gütersloh	53
Herford	54
Höxter	55
Lippe	56
Minden-Lübbecke	57
Paderborn	58
Regierungsbezirk Arnsberg	59
Kreisfreie Städte	
Bochum	60
Dortmund	61
Hagen	62
Hamm	63
Herne	64
Kreise	
Ennepe-Ruhr-Kreis	65
Hochsauerlandkreis	66
Märkischer Kreis	67
Olpe	68
Siegen-Wittgenstein	69
Soest	70
Unna	71

Berufssystematischer Teil

Sozialversicherungspflichtig beschäftigte Arbeitnehmer insgesamt sowie ausländische Beschäftigte am 30. 6. 1998 nach Berufsbereichen und -abschnitten, Stellung im Beruf sowie nach Verwaltungsbezirken

Land Nordrhein-Westfalen			74
		Seite	
Regierungsbezirk Düsseldorf	75	Regierungsbezirk Münster	104
Kreisfreie Städte		Kreisfreie Städte	
Düsseldorf	76	Bottrop	105
Duisburg	77	Gelsenkirchen	106
Essen	78	Münster	107
Krefeld	79	Kreise	
Mönchengladbach	80	Borken	108
Mülheim an der Ruhr	81	Coesfeld	109
Oberhausen	82	Recklinghausen	110
Remscheid	83	Steinfurt	111
Solingen	84	Warendorf	112
Wuppertal	85	Regierungsbezirk Detmold	113
Kreise		Kreisfreie Stadt	
Kleve	86	Bielefeld	114
Mettmann	87	Kreise	
Neuss	88	Gütersloh	115
Viersen	89	Herford	116
Wesel	90	Höxter	117
Regierungsbezirk Köln	91	Lippe	118
Kreisfreie Städte		Minden-Lübbecke	119
Aachen	92	Paderborn	120
Bonn	93	Regierungsbezirk Arnsberg	121
Köln	94	Kreisfreie Städte	
Leverkusen	95	Bochum	122
Kreise		Dortmund	123
Aachen	96	Hagen	124
Düren	97	Hamm	125
Erfdkreis	98	Herne	126
Euskirchen	99	Kreise	
Heinsberg	100	Ennepe-Ruhr-Kreis	127
Oberbergischer Kreis	101	Hochsauerlandkreis	128
Rheinisch-Bergischer Kreis	102	Märkischer Kreis	129
Rhein-Sieg-Kreis	103	Olpe	130
		Siegen-Wittgenstein	131
		Soest	132
		Unna	133

Vorbemerkung

Seit 1976 werden halbjährlich Ergebnisse der Beschäftigten- und Entgeltstatistik der Bundesanstalt für Arbeit über sozialversicherungspflichtig beschäftigte Arbeitnehmer in den Verwaltungsbezirken Nordrhein-Westfalens nach wirtschaftsfachlicher Gliederung veröffentlicht.

Mit Stichtag 30.6.1986 wird zusätzlich die Berufsstruktur der Beschäftigten dargestellt.

Grundlagen und Inhalt der Beschäftigtenstatistik

Einführung

Mit Wirkung vom 1. Januar 1973 ist das neue integrierte Meldeverfahren zur Sozialversicherung (gesetzliche Kranken- und Rentenversicherung) und zur Bundesanstalt für Arbeit (Arbeitslosenversicherung) eingeführt und damit die Möglichkeit zum Aufbau einer neuen Beschäftigtenstatistik geschaffen worden. Dieses Verfahren verlangt von den Arbeitgebern für alle sozialversicherungspflichtig beschäftigten Arbeitnehmer eine einheitliche und automationsgerechte Lieferung von Meldungen über demographische, wirtschaftliche und sozialversicherungsrechtliche Tatbestände der Versicherten.

Datenerfassung, -speicherung und -verarbeitung können nunmehr unter Einsatz von elektronischen Datenverarbeitungsanlagen erfolgen. Diese Umstellung eröffnete die Möglichkeit, die im Rahmen des Meldeverfahrens anfallenden Meldebelege auch sekundärstatistisch auszuwerten.

Die kurzfristigen Informationen sollen der laufenden Arbeitsmarkt- und Konjunkturbeobachtung dienen. Von Bedeutung sind hierfür in erster Linie Angaben über Beschäftigte in wirtschaftssystematischer und regionaler Gliederung. Jahresangaben werden für Strukturuntersuchungen und zur Analyse der Arbeitsmarktentwicklung benötigt. Sie enthalten neben den kurzfristigen Informationen auch Angaben über Beschäftigungszeiten und Entgelte.

Die gesetzliche Grundlage zur Durchführung der Beschäftigtenstatistik bildet das Arbeitsförderungs-gesetz (AFG) vom 25. Juni 1969. Danach hat die Bundesanstalt für Arbeit Umfang und Art der Beschäftigung sowie Lage und Entwicklung des Arbeitsmarktes, der Berufe und der beruflichen Bildungsmöglichkeiten im allgemeinen und in den einzelnen Wirtschafts-

zweigen und Wirtschaftsgebieten auch nach der sozialen Struktur zu beobachten, zu untersuchen und für die Durchführung der Aufgaben der Bundesanstalt auszuwerten (Arbeitsmarkt- und Berufsforschung). Als Ergänzung dazu haben das Statistische Bundesamt und die statistischen Landesämter vor allem die Aufgabe, die für allgemeine Zwecke wichtigen Tabellen aufzustellen und sie mit den Beschäftigten- und Entgeltangaben aus anderen Quellen zu koordinieren.

Das Meldesystem in der Sozialversicherung

Auskunftspflichtige

Auskunftspflichtige sind die Arbeitgeber. Sie müssen an die Träger der gesetzlichen Kranken- und Rentenversicherungen sowie an die Bundesanstalt für Arbeit Meldungen verschiedenen Inhalts erstatten über die in ihrem Betrieb sozialversicherungspflichtig beschäftigten Arbeitnehmer.

Die Träger der gesetzlichen Kranken- und Rentenversicherungen und die Bundesanstalt für Arbeit haben zu diesem Zweck einen Datenverbund geschlossen, der eine gemeinsame Datenerfassung und einen gegenseitigen Datenaustausch zum Inhalt hat. Als Voraussetzung dazu wurden neue Meldebelege entwickelt, deren Daten maschinell gelesen, auf individuellen Konten fortlaufend gespeichert und für statistische Zwecke in einer Versichertendatei weiterverarbeitet werden. Die Meldung kann von den Arbeitgebern entweder auf maschinenlesbaren Vordrucken oder auf anderen maschinell auswertbaren Datenträgern erstattet werden. Meldepflichten, Form, Inhalt und Fristen für die Meldungen an die Träger der Sozialversicherung und die Bundesanstalt für Arbeit sind in der Datenerfassungs-Verordnung (DEVO)¹⁾ bzw. in der Datenübermittlungs-Verordnung (DÜVO)²⁾ gesetzlich geregelt.

1) Verordnung über die Erfassung von Daten für die Träger der Sozialversicherung und für die Bundesanstalt für Arbeit (Datenerfassungs-Verordnung – DEVO –) vom 24. 11. 1972 (BGBl. I S. 2159) bzw. 2. DEVO vom 29. 5. 1980 (BGBl. I S. 593). – 2) Verordnung über die Datenübermittlung auf maschinell verwertbaren Datenträgern im Bereich der Sozialversicherung und der Bundesanstalt für Arbeit (Datenübermittlungs-Verordnung – DÜVO –) vom 18. 12. 1972 (BGBl. I S. 2482) bzw. 2. DÜVO vom 29. 5. 1980 (BGBl. I S. 616).

Erfasster Personenkreis

Nach der DEVO (§ 2) sind von den Arbeitgebern Meldungen zu erstatten für alle „Arbeitnehmer einschl. der zu ihrer Berufsausbildung Beschäftigten, die krankenversicherungspflichtig, rentenversicherungspflichtig oder beitragspflichtig nach dem Arbeitsförderungsgesetz sind oder für die Beitragsanteile zu den gesetzlichen Rentenversicherungen zu entrichten sind“, kurz, über alle in ihrem Betrieb sozialversicherungspflichtig Beschäftigten. Aus dieser Abgrenzung heraus ergibt sich, dass in der Beschäftigtenstatistik in der Regel alle Arbeiter und Angestellten (einschl. der Beschäftigten in beruflicher Ausbildung), zusammen rd. 80 % aller Erwerbstätigen, erfasst werden. Unberücksichtigt bleiben Beamte, Selbstständige und mithelfende Familienangehörige und alle geringfügig beschäftigten Arbeitnehmer, die nur eine sog. Nebenbeschäftigung oder Nebentätigkeit ausüben und nicht der Sozialversicherungspflicht unterliegen (siehe Abschnitt 2).

Art der Meldungen

Das neue Verfahren verlangt von den Arbeitgebern für alle sozialversicherungspflichtig Beschäftigten in einheitlicher und automationsgerechter Form (lesefähige Belege) im wesentlichen folgende Meldungen:

- eine **Anmeldung** bei
 - Aufnahme einer sozialversicherungspflichtigen Beschäftigung
 - Übergang aus einer anderen Beitragsgruppe oder Kasse
- eine **Abmeldung** bei
 - Ende einer sozialversicherungspflichtigen Beschäftigung
 - Übergang in eine andere Beitragsgruppe oder Kasse
- eine **Jahresmeldung** für alle Beschäftigten, die am Jahresende in einem sozialversicherungspflichtigen Beschäftigtenverhältnis standen
- eine **Unterbrechungsmeldung** für die Beschäftigten, die z. B. wegen Ableistung des Wehr- oder Zivildienstes oder wegen Krankheit ihre Beschäftigung ohne Kündigung des Arbeitsverhältnisses unterbrochen haben.

Bei den Meldungen handelt es sich im einzelnen um:

- die Bescheinigungen des Versicherungszweiges, der Beschäftigungsdauer sowie des Entgelts gegenüber den Trägern der gesetzlichen Rentenversicherung
- die An- und Abmeldungen bei den Trägern der Krankenversicherung
- die Anzeigen der Einstellung und Entlassung gegenüber dem Arbeitsamt.

Seit Inkrafttreten der 2. Datenerfassungs-Verordnung (2. DEVO) werden Anmeldungen, Abmeldungen, Unterbrechungsmeldungen sowie Jahresmeldungen für Arbeiter und Angestellte auf einheitlichen Meldebelegen („Versicherungsnachweisen“) vorgenommen. Die Arbeitgeber senden die Meldeformulare an die zuständigen Träger der Krankenkassen. Diese prüfen die Meldungen auf formale und inhaltliche Richtigkeit, nehmen – falls erforderlich – Korrekturen vor und leiten die Unterlagen an die Datenerfassungsstellen der Rentenversicherungsträger weiter. Anmeldungen auf DEVO-Belegen müssen nach spätestens zwei Wochen, Abmeldungen nach sechs Wochen und Jahresmeldungen zum 31. 3. des Folgejahres abgegeben werden.

Nach der maschinellen Bearbeitung der Meldungen bei den zuständigen Stellen der Rentenversicherungsträger werden die Datenträger der Bundesanstalt für Arbeit zur weiteren Aufbereitung und Auswertung übermittelt. Anonymisierte Auszüge aus diesen Datensätzen werden für statistische Zwecke dem Statistischen Bundesamt zur Verfügung gestellt und von dort an die statistischen Landesämter weitergeleitet.

Erhebungsmerkmale

Der Inhalt der Beschäftigtenstatistik lässt sich am besten durch die im Statistischen Bundesamt auswertbaren Merkmale beschreiben. Ein Teil der für die Statistik relevanten Tatbestände wird aus der Versicherungsnummer abgeleitet; darüber hinaus wird der Wirtschaftszweig und der Arbeitsort aus der Betriebsdatei bzw. Ortsdatei entnommen. Bis auf die Tatbestände „beitragspflichtiges Bruttoarbeitsentgelt“ sowie „Ende der Beschäftigung“, die nur in der Abmeldung, Unterbrechungsmeldung und Jahresmeldung enthalten sind, und der Staatsangehörigkeit, die nur aus den Anmeldungen entnommen wird, sind alle Tatbestände in allen Versicherungsnachweisen enthalten. In diesem Heft werden Ergebnisse des sog. Stichtagsmaterials der Beschäftigtenstatistik dargestellt.

Die Bundesanstalt für Arbeit (BA) führt für jeden Versicherten unter seiner Versicherungsnummer ein sog. Versichertenkonto, auf dem alle Meldungen zu der jeweiligen Versicherungsnummer (mit allen auswertbaren Merkmalen aus der Anmeldung und der Versicherungskarte) in chronologischer Reihenfolge nach dem Wirksamkeitsdatum gespeichert werden. Diese Versichertendatei ist die Grundlage aller Auszählungen. In der Versichertendatei ist die Versicherungsnummer das Identifikationsmerkmal für den Versicherten. Sie ist zwölfstellig und beinhaltet u. a. die Zugehörigkeit zum Träger der Rentenversicherung, das Geburtsdatum und das Geschlecht des Versicherten.

Tatbestände in den Versicherungsnachweisen	
Anmeldung	Abmeldung/Jahresmeldung Unterbrechungsmeldung
<p>Versicherungsnummer daraus Träger der Rentenversicherung Geburtsdatum (Altersjahr) Geschlecht</p> <p>Betriebsnummer Wirtschaftszweig Arbeitsort</p> <p>Angaben zur Tätigkeit Ausgeübte Tätigkeit (Beruf) Stellung im Beruf Ausbildung</p> <p>Staatsangehörigkeit</p> <p>Beginn der Beschäftigung Ende der Beschäftigung Beitragspflichtiges Bruttoarbeitsentgelt Grund der Abgabe</p>	

Die BA hat zur Ergänzung der aus dem neuen Meldeverfahren zur Sozialversicherung gewonnenen Daten für die Beschäftigtenstatistik ferner eine – auf den Daten der Arbeitsstättenzählung 1970 basierende – Betriebsdatei aufgebaut. Sie hat zu diesem Zweck an jeden Betrieb eine Betriebsnummer vergeben. (Die Betriebe werden als örtliche Einheit definiert. Niederlassungen eines Unternehmens können zu einem Betrieb zusammengefasst werden, sofern sie in derselben Gemeinde liegen, deriselben wirtschaftlichen Schwerpunkt haben und die Meldungen zur Sozialversicherung von einer zentralen Stelle abgegeben werden). Neben der Betriebsnummer enthält die Betriebsdatei insbesondere den Wirtschaftszweig des Betriebes und einen Postortschlüssel (Zustellbezirke). Um die Postorte zu entschlüsseln und auch die amtlichen Gemeindekennziffern umzuschlüsseln, wurde die Ortsdatei eingerichtet. Nur mit Hilfe dieser beiden Dateien der Bundesanstalt für Arbeit ist die Beschäftigtenstatistik in fachlicher und regionaler Gliederung – nach dem Arbeitsort – möglich: An jedem Auswertungstichtag erfolgt maschinell eine Abfrage eines jeden in der Versichertendatei geführten Versichertenkontos danach, ob der dahinter stehende Versicherte in einem Beschäftigungsverhältnis steht oder nicht. Die Auflistung aller Personen, die nach den vorliegenden Meldungen am Stichtag in einem Beschäftigungsverhältnis stehen, in der Gliederung nach persönlichen und erwerbsstatistischen Merkmalen stellt die Grundlage der Beschäftigtenstatistik dar für die Erstellung der Bestandsergebnisse am Stichtag. Dieser Ausdruck – allerdings ohne Versicherungsnummer – wird der amtlichen Statistik für Auswertungen zur Verfügung gestellt.

Definition von Begriffen und Merkmalen

Sozialversicherungspflichtig beschäftigte Arbeitnehmer

Arbeitnehmer einschl. der zu ihrer Berufsausbildung Beschäftigten (Auszubildende u. a.), die krankenversicherungspflichtig, rentenversicherungspflichtig und/oder beitragspflichtig sind zur Bundesanstalt für Arbeit (Arbeitslosenversicherung nach dem Arbeitsförderungsgesetz) oder für die von den Arbeitgebern Beitragsteile zu den gesetzlichen Rentenversicherungen zu entrichten sind. Zu diesem Personenkreis gehören: Arbeiter, Angestellte und Auszubildende, sofern es sich bei ihrer Erwerbstätigkeit nicht um eine sog. geringfügige Beschäftigung bzw. geringfügige selbstständige Tätigkeit handelt³⁾. Eine solche ist weder versicherungspflichtig noch beitragspflichtig. Eine Erwerbstätigkeit wird versicherungsrechtlich dann als eine geringfügige Beschäftigung bzw. geringfügige selbstständige Tätigkeit bezeichnet⁴⁾, wenn sie nur „kurzfristig“ ausgeübt oder nur „geringfügig entlohnt“ wird. Eine Tätigkeit gilt als

- **kurzfristig**, wenn sie im Laufe eines Jahres ihrer Eigenschaft nach oder im voraus vertraglich auf eine Dauer von höchstens zwei Monaten oder 50 Arbeitstage begrenzt ist. (Bis 31. 12. 1978 waren noch Tätigkeiten versicherungsfrei, die auf 75 Arbeitstage oder 3 Monate beschränkt waren.)
- **geringfügig entlohnt**, wenn sie zwar laufend oder in regelmäßiger Wiederkehr ausgeübt wird, die vereinbarte Wochenarbeitszeit aber unter 15 Stunden liegt (bis 31. 12. 1978 = unter 20 Stunden). Der Bundesminister für Arbeit und Sozialordnung gibt die Bezugsgröße und die maximale Höhe des Entgeltes, das jeweils als „geringfügig entlohnt“ gilt, bekannt. Danach waren in den Jahren seit 1978 folgende Beschäftigungen mit einem Entgelt bis einschl. ... DM versicherungsfrei:

Zeitraum	Beschäftigten mit einem Entgelt bis ... DM
1. 1. 1978 – 31. 12. 1984	390
1. 1. 1985 – 31. 12. 1985	400
1. 1. 1986 – 31. 12. 1986	410
1. 1. 1987 – 31. 12. 1987	430
1. 1. 1988 – 31. 12. 1988	440
1. 1. 1989 – 31. 12. 1989	450
1. 1. 1990 – 31. 12. 1990	470
1. 1. 1991 – 31. 12. 1991	480
1. 1. 1992 – 31. 12. 1992	500
1. 1. 1993 – 31. 12. 1993	530
1. 1. 1994 – 31. 12. 1994	560
1. 1. 1995 – 31. 12. 1995	580
1. 1. 1996 – 31. 12. 1996	590
1. 1. 1997 – 31. 12. 1997	620

3) Viertes Buch des Sozialgesetzbuches (SGB IV) vom 23. 12. 1976 (BGBl. I S. 3845) – Gemeinsame Vorschriften für die Sozialversicherung –, am 1. Juli 1977 in Kraft getreten, früher als Nebenbeschäftigung oder Nebentätigkeit bezeichnet. – 4) Im Nachfolgenden werden nur für diese Veröffentlichung bedeutsamen versicherungsrechtlichen Bestimmungen dargelegt, die seit dem Inkrafttreten des Vierten Buches des Sozialgesetzbuches gelten.

Studenten, die einer Beschäftigung nachgehen, sind dann versicherungsfrei, wenn sie eingeschrieben sind (Immatrikulationsnachweis) und bei ihnen das Studium, nicht die Beschäftigung im Vordergrund steht. Wird regelmäßig – nicht nur in den Semesterferien – eine Beschäftigung von mindestens 20 Stunden wöchentlich ausgeübt, so wird vermutet, dass das Studium nicht mehr im Vordergrund stehen kann. In diesen Fällen besteht Versicherungspflicht.

Wehr- oder Zivildienstleistende gelten dann als sozialversicherungspflichtig Beschäftigte, wenn sie ihre Dienste aus einem auch weiterhin bestehenden Beschäftigungsverhältnis heraus angetreten haben und nur wegen des Wehr- oder Zivildienstes kein Entgelt fortbezahlt erhalten.

Mehrfachbeschäftigte, die gleichzeitig zwei oder mehr versicherungspflichtigen Beschäftigungen nachgehen, werden nur nach den Merkmalen der zuletzt aufgenommenen Beschäftigung erfasst.

Ausländer

Als Ausländer gelten alle Personen, die nicht Deutsche im Sinne des Artikels 116 Abs. 1 GG sind. Dazu zählen auch die Staatenlosen und die Personen mit „ungeklärter“ Staatsangehörigkeit.

Arbeiter/Angestellte

(zusammengefasste Gliederung)

Die Differenzierung der sozialversicherungspflichtig beschäftigten Arbeitnehmer nach Arbeitern und Arbeiterinnen und Angestellten erfolgt nach der Zugehörigkeit des Beschäftigten zum jeweiligen Träger der Rentenversicherung.

Beruf

Maßgebend für die Berufsbezeichnung ist allein die ausgeübte Tätigkeit und nicht der erlernte bzw. früher ausgeübte Beruf. Die Berufsbezeichnungen zur ausgeübten Tätigkeit beruhen auf der „Klassifizierung der Berufe“ (Ausgabe 1970 bzw. 1975), herausgegeben vom Statistischen Bundesamt im Einvernehmen mit dem Bundesministerium für Arbeit und Sozialordnung und der Bundesanstalt für Arbeit.

Beschäftigte in beruflicher Ausbildung

Personen, die als Auszubildende oder zu ihrer Ausbildung im Angestellten- oder Arbeiterverhältnis beschäftigt sind. Zu diesem Kreis zählen neben den Auszubildenden nach dem Berufsbildungsgesetz vom 14. August 1969 (BBiG) auch Anlernlinge, Praktikanten

und Praktikantinnen, Volontäre und Volontärinnen, Schüler und Schülerinnen an Schulen des Gesundheitswesens sowie Teilnehmer an den von der Bundesanstalt für Arbeit geförderten Maßnahmen zur beruflichen Fortbildung, Umschulung und betrieblichen Einarbeitung.

Facharbeiter und Facharbeiterinnen

Beschäftigte, die aufgrund ihrer Lehr-/Anlernausbildung bzw. auch ohne abgeschlossene Lehr-/Anlernausbildung aber durch ihre „Berufspraxis“ als solche beschäftigt und entlohnt werden.

In den Facharbeiterzahlen sind auch Meister und Meisterinnen/Poliere enthalten, sofern sie in der Arbeiterrentenversicherung pflichtversichert sind. Meister und Meisterinnen/Poliere sind Arbeitnehmer, die aufgrund der abgelegten Prüfung bzw. ihrer beruflichen Qualifikation als solche eingesetzt sind. Sie können je nach dem Arbeitsverhältnis in der Arbeiter- oder Angestelltenrentenversicherung pflichtversichert sein. Als Meister/-in zählen auch die als Lehrmeister/-in, Ausbildungsmeister/-in, Betriebsmeister/-in und dergleichen Beschäftigten.

Wirtschaftszweig

Die Verschlüsselung des Wirtschaftszweigs wird nach dem „Verzeichnis der Wirtschaftszweige für die Statistik der Bundesanstalt für Arbeit – Ausgabe 1973“ vorgenommen. Die Zuordnung der Beschäftigten erfolgt nach dem wirtschaftlichen Schwerpunkt des Betriebes (örtliche Einheit), in dem der sozialversicherungspflichtige Arbeitnehmer beschäftigt ist.

Regionale Zuordnung

Der Nachweis der sozialversicherungspflichtig beschäftigten Arbeitnehmer erfolgt nach dem sog. Arbeitsortprinzip. Die Beschäftigten werden der Gemeinde zugeordnet, in der der Betrieb liegt, in dem sie beschäftigt sind.

Zeichenerklärung

(nach DIN 55 301)

- nichts vorhanden (genau null)
- . Zahlenwert unbekannt oder geheim zu halten

Meldeweg der Daten im Meldeverfahren zur Sozialversicherung und zur Bundesanstalt für Arbeit

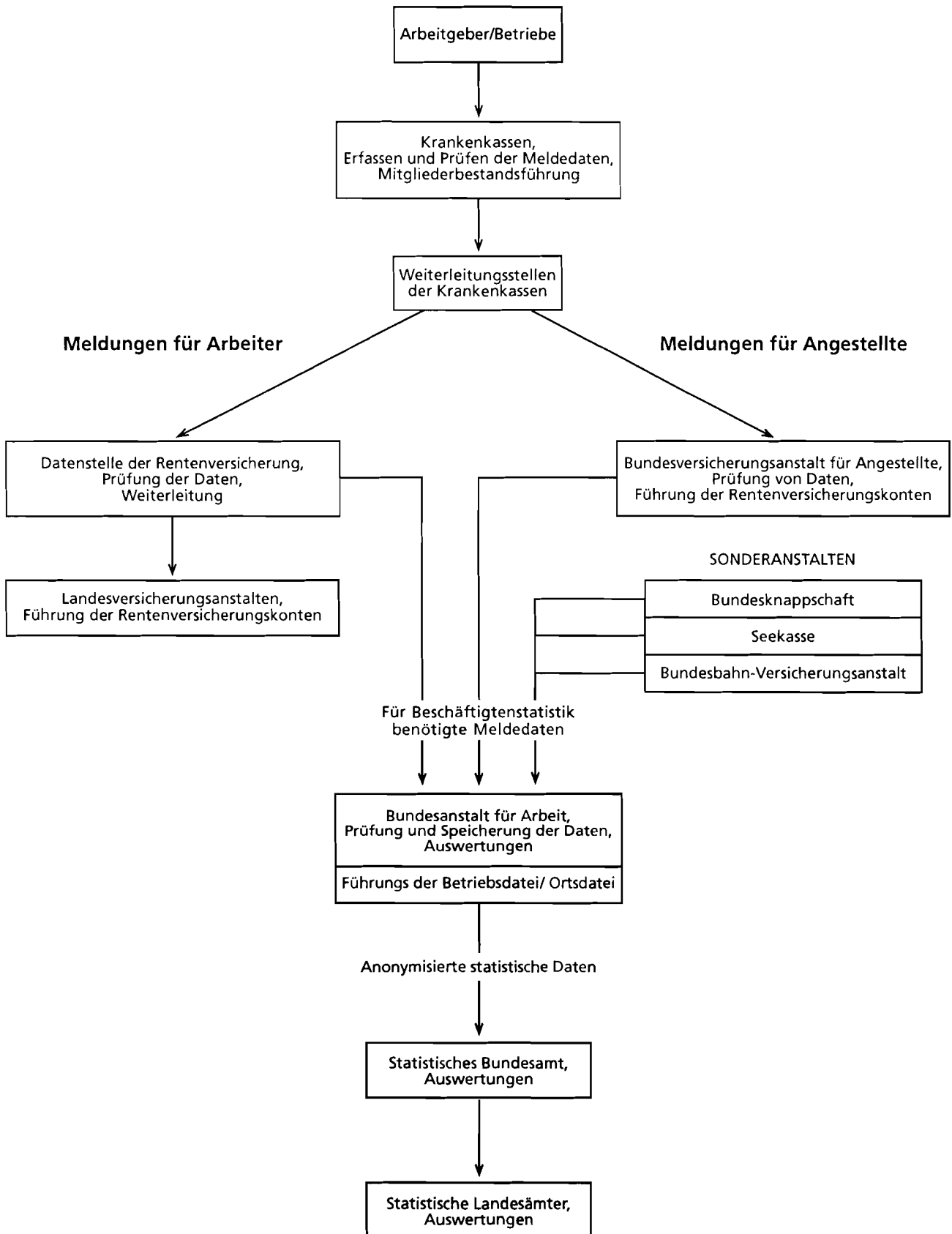

Wirtschaftssystematischer Teil

**1. Sozialversicherungspflichtig beschäftigte Arbeitnehmer insgesamt sowie ausländische Arbeitnehmer
am 30.6.1998 nach Wirtschaftsabteilungen und -gruppen und Stellung im Beruf**

Wirtschaftsabteilung Wirtschaftsunterabteilung	Sozialversicherungspflichtig Beschäftigte					Darunter Ausländer				
	ins- gesamt	davon				zu- sammen	davon			
		Arbeiter		Angestellte			Arbeiter		Angestellte	
		zusammen	weiblich	zusammen	weiblich		zusammen	weiblich	zusammen	weiblich
Land Nordrhein-Westfalen										
Land- und Forstwirtschaft, Tierhaltung und Fischerei	45 405	38 927	7 547	6 478	3 816	6 930	6 780	702	150	75
Produzierendes Gewerbe	2 302 136	1 532 697	194 445	769 439	275 649	260 485	239 843	35 401	20 642	7 247
Energiewirtschaft, Wasser- versorgung, Bergbau	154 243	95 340	2 525	58 903	13 614	12 882	12 001	130	881	149
Verarbeitendes Gewerbe	1 815 731	1 171 747	186 820	643 984	233 122	210 787	192 883	34 607	17 904	6 469
Chemische Industrie und Mineralölverarbeitung	154 414	73 280	8 844	81 134	25 865	11 272	8 690	1 342	2 582	830
Kunststoff-, Gummi- und Asbestverarbeitung	98 319	69 054	14 773	29 265	10 339	14 642	13 818	3 068	824	285
Gewinnung und Verarbeitung von Steinen und Erden, Feinkeramik und Glas	59 105	41 292	2 701	17 813	5 786	7 730	7 197	456	533	145
Eisen- und Metallerzeugung, Giesserei und Stahlverformung	231 374	172 872	10 058	58 502	17 800	40 945	39 596	2 652	1 349	431
Stahl-, Maschinen- und Fahrzeugbau, ADV	494 269	313 422	17 256	180 847	51 682	50 537	45 638	3 635	4 899	1 310
Elektrotechnik (ohne ADV), Fein- mechanik, EBM-Waren	366 118	229 115	65 666	137 003	44 736	41 437	37 577	12 350	3 860	1 280
Holz-, Papier- und Druckgewerbe	193 403	140 054	18 913	53 349	21 789	17 122	16 006	2 330	1 116	448
Leder-, Textil- und Bekleidungs-gewerbe	76 773	50 196	24 465	26 577	14 066	9 788	8 965	3 242	823	362
Nahrungs- und Genußmittelgewerbe	141 956	82 462	24 144	59 494	41 059	17 314	15 396	5 532	1 918	1 378
Baugewerbe	332 162	265 610	5 100	66 552	28 913	36 816	34 959	664	1 857	629
Bauhauptgewerbe	210 926	165 934	1 306	44 992	16 373	28 030	26 578	261	1 452	404
Ausbau- und Bauhilfsgewerbe	121 236	99 676	3 794	21 560	12 540	8 786	8 381	403	405	225
Handel und Verkehr	1 154 539	407 073	84 018	747 466	440 391	81 780	48 115	8 071	33 665	18 699
Handel	868 857	219 220	54 703	649 637	391 658	56 995	28 171	5 929	28 824	16 378
Großhandel	300 124	100 806	18 215	199 318	83 003	23 129	14 584	2 583	8 545	3 241
Handelsvermittlung	81 164	21 227	4 524	59 937	25 503	5 723	2 994	500	2 729	1 088
Einzelhandel	487 569	97 187	31 964	390 382	283 152	28 143	10 593	2 846	17 550	12 049
Verkehr und Nachrichtenübermittlung	285 682	187 853	29 315	97 829	48 733	24 785	19 944	2 142	4 841	2 321
Eisenbahnen	18 337	13 251	476	5 086	1 675	2 369	2 129	-	240	41
Deutsche Bundespost	42 094	32 667	15 627	9 427	5 224	2 448	2 188	774	260	131
Verkehr (ohne Eisenbahnen und Bundespost)	225 251	141 935	13 212	83 316	41 834	19 968	15 627	1 318	4 341	2 149
Sonstige Wirtschaftsbereiche	2 234 802	581 758	282 822	1 653 044	1 081 442	171 634	107 666	48 690	63 968	40 686
Kreditinstitute und Versicherungsgewerbe	217 732	5 503	3 373	212 229	111 919	4 018	405	283	3 613	2 039
Kredit- und Finanzierungs-institute	145 532	3 956	2 694	141 576	78 160	2 605	273	222	2 332	1 351
Versicherungsgewerbe	72 200	1 547	679	70 653	33 759	1 413	132	71	1 281	688
Dienstleistungen a.n.g.	1 513 229	457 019	230 751	1 056 210	718 267	145 051	95 802	43 558	49 249	32 091
Gaststätten und Beherbergungsgewerbe	233 724	122 652	72 886	111 072	84 192	44 359	37 478	15 157	6 881	4 478
Reinigung und Körperpflege	101 132	91 289	70 125	9 843	6 569	22 624	22 254	16 177	370	229
Wissenschaft, Bildung, Kunst und Publizistik	270 521	47 762	24 433	222 759	139 529	15 572	4 932	2 422	10 640	5 509
Gesundheits- und Veterinärwesen	419 991	47 589	34 114	372 402	309 278	26 693	6 510	5 235	20 183	16 390
Rechts- und Wirtschaftsberatung usw.	316 714	31 113	8 156	285 601	152 393	12 337	3 560	999	8 777	4 344
sonstige Dienstleistungen	171 147	116 614	21 037	54 533	26 306	23 466	21 068	3 568	2 398	1 141
Organisationen ohne Erwerbscharakter und private Haushalte	188 333	39 609	23 009	148 724	103 637	10 679	4 984	2 300	5 695	3 506
Gebietskörperschaften und Sozialversicherungen	315 508	79 627	25 689	235 881	147 619	11 886	6 475	2 539	5 411	3 050
Gebietskörperschaften Sozialversicherungen	261 030	76 677	24 045	184 353	114 666	11 019	6 306	2 442	4 713	2 556
	54 478	2 950	1 644	51 528	32 953	867	169	97	698	494
Ohne Angabe	18	-	-	14	11	4	-	-	4	3
Insgesamt	5 736 900	2 560 459	568 833	3 176 441	1 801 109	520 833	402 404	92 864	118 429	66 710

**Noch: 1. Sozialversicherungspflichtig beschäftigte Arbeitnehmer insgesamt sowie ausländische Arbeitnehmer
am 30.6.1998 nach Wirtschaftsabteilungen und -gruppen und Stellung im Beruf**

Wirtschaftsabteilung Wirtschaftsunterabteilung	Sozialversicherungspflichtig Beschäftigte					Darunter Ausländer				
	ins- gesamt	davon				zu- sammen	davon			
		Arbeiter		Angestellte			Arbeiter		Angestellte	
		zusammen	weiblich	zusammen	weiblich		zusammen	weiblich	zusammen	weiblich
Regierungsbezirk Düsseldorf										
Land- und Forstwirtschaft, Tierhaltung und Fischerei	13 225	11 495	2 218	1 730	1 029	2 695	2 541	284	54	29
Produzierendes Gewerbe	662 261	417 469	48 783	244 792	84 776	87 258	79 334	11 168	7 924	2 677
Energiewirtschaft, Wasser- versorgung, Bergbau	50 014	29 574	1 066	20 440	5 129	4 496	4 093	75	403	76
Verarbeitendes Gewerbe Chemische Industrie und Mineralölverarbeitung	515 666	313 070	46 468	202 596	70 734	70 171	63 440	10 896	6 731	2 328
Kunststoff-, Gummi- und Asbestverarbeitung	54 579	24 396	2 669	30 183	9 837	4 463	3 394	526	1 069	338
Gewinnung und Verarbeitung von Steinen und Erden, Feinkeramik und Glas	17 430	11 304	2 343	6 126	2 198	2 783	2 588	591	195	64
Eisen- und Metallerzeugung, Giesserei und Stahlverformung	16 705	11 073	587	5 632	1 790	2 724	2 543	173	181	41
Stahl-, Maschinen- und Fahrzeugbau, ADV	78 012	57 128	3 067	20 884	5 811	16 230	15 645	1 085	585	175
Elektrotechnik (ohne ADV), Fein- mechanik, EBM-Waren	135 317	80 702	4 198	54 615	14 940	16 123	14 302	1 276	1 821	459
Holz-, Papier- und Druckgewerbe	116 165	67 050	17 706	49 115	15 765	15 676	14 064	4 335	1 612	538
Leder-, Textil- und Bekleidungs- gewerbe	36 810	26 039	3 740	10 771	4 459	4 095	3 793	522	302	123
Nahrungs- und Genussmittelgewerbe	23 596	15 540	6 899	8 056	4 085	3 612	3 320	1 166	292	127
	37 052	19 838	5 259	17 214	11 849	4 465	3 791	1 222	674	463
Baugewerbe	96 581	74 825	1 249	21 756	8 913	12 591	11 801	187	790	273
Bauhauptgewerbe	59 080	44 181	302	14 899	5 022	9 626	8 995	66	631	175
Ausbau- und Bauhilfsgewerbe	37 501	30 644	947	6 857	3 891	2 965	2 806	121	159	98
Handel und Verkehr	406 237	132 537	27 227	273 700	164 111	33 739	18 483	3 145	15 256	7 944
Handel	307 596	72 765	18 180	234 831	134 363	23 749	11 018	2 358	12 731	6 711
Großhandel	122 639	36 109	7 190	86 530	36 571	11 009	6 291	1 191	4 718	1 694
Handelsvermittlung	31 524	6 664	1 638	24 860	10 663	2 366	866	184	1 500	565
Einzelhandel	153 433	29 992	9 352	123 441	87 129	10 374	3 861	983	6 513	4 452
Verkehr und Nachrichtenübermittlung	98 641	59 772	9 047	38 869	19 748	9 990	7 465	787	2 525	1 233
Eisenbahnen	5 991	4 457	166	1 534	550	777	674	-	103	15
Deutsche Bundespost	12 234	10 033	5 023	2 201	1 377	850	762	269	88	50
Verkehr (ohne Eisenbahnen und Bundespost)	80 416	45 282	3 858	35 134	17 821	8 363	6 029	507	2 334	1 168
Sonstige Wirtschaftsbereiche	697 769	183 091	86 266	614 678	332 171	63 125	39 731	18 161	23 394	16 042
Kreditinstitute und Versicherungsgewerbe	71 422	1 724	865	69 698	37 013	1 586	122	83	1 464	804
Kredit- und Finanzierungsinstitute	51 374	1 315	711	50 059	27 667	1 195	97	70	1 098	609
Versicherungsgewerbe	20 048	409	154	19 639	9 346	391	25	13	366	195
Dienstleistungen a.n.g.	477 064	147 102	70 694	329 962	218 594	53 243	35 208	16 263	18 035	11 792
Gaststätten und Beherbergungsgewerbe	70 462	36 695	20 447	33 767	25 142	15 606	13 118	5 159	2 488	1 613
Reinigung und Körperpflege	36 091	32 610	24 579	3 481	2 276	9 437	9 289	6 698	148	88
Wissenschaft, Bildung, Kunst und Publizistik	70 627	12 014	5 906	58 613	37 255	4 401	1 248	572	3 153	1 704
Gesundheits- und Veterinärwesen	121 307	13 949	9 833	107 358	88 607	10 221	2 637	2 125	7 584	6 105
Rechts- und Wirtschaftsberatung usw. sonstige Dienstleistungen	118 197	11 702	2 839	106 495	55 376	5 217	1 565	478	3 652	1 793
Organisationen ohne Erwerbscharakter und private Haushalte	60 380	40 132	7 090	20 248	9 938	8 361	7 351	1 231	1 010	489
Gebietskörperschaften und Sozialversicherungen	53 944	11 425	6 745	42 519	30 504	3 544	1 709	799	1 835	1 221
Gebietskörperschaften Sozialversicherungen	95 339	22 840	7 961	72 499	46 060	4 752	2 692	1 016	2 060	1 225
	74 122	21 718	7 435	52 404	33 034	4 297	2 614	981	1 683	966
	21 217	1 122	526	20 095	13 026	455	78	35	377	259
Ohne Angabe	9	-	-	9	9	3	-	-	3	3
Insgesamt	1 779 501	744 592	164 493	1 034 909	572 096	186 720	140 089	32 748	46 631	26 696

**1. Sozialversicherungspflichtig beschäftigte Arbeitnehmer insgesamt sowie ausländische Arbeitnehmer
am 30.6.1998 nach Wirtschaftsabteilungen und -gruppen und Stellung im Beruf**

Wirtschaftsabteilung Wirtschaftsunterabteilung	Sozialversicherungspflichtig Beschäftigte					Darunter Ausländer				
	ins- gesamt	davon				zu- sammen	davon			
		Arbeiter		Angestellte			Arbeiter		Angestellte	
		zusammen	weiblich	zusammen	weiblich	zusammen	weiblich	zusammen	weiblich	
Kreisfreie Stadt Düsseldorf										
Land- und Forstwirtschaft, Tierhaltung und Fischerei	605	468	113	137	92	118	116	11	2	2
Produzierendes Gewerbe	76 833	39 948	3 281	36 885	12 396	9 004	8 636	756	1 369	486
Energiewirtschaft, Wasser- versorgung, Bergbau	3 639	2 006	114	1 633	451	103	82	11	21	7
Verarbeitendes Gewerbe	61 420	29 275	3 024	32 145	10 850	7 707	6 489	711	1 218	440
Chemische Industrie und Mineralölverarbeitung	12 414	4 094	753	8 320	3 175	1 065	759	233	306	117
Kunststoff-, Gummi- und Asbestverarbeitung	923	618	81	305	99	235	222	26	13	3
Gewinnung und Verarbeitung von Steinen und Erden, Feinkeramik und Glas	1 696	1 014	38	682	225	357	326	14	31	7
Eisen- und Metallerzeugung, Giesserei und Stahlverformung	5 384	3 655	42	1 729	601	1 237	1 181	13	56	20
Stahl-, Maschinen- und Fahrzeugbau, ADV	19 219	11 401	343	7 818	1 827	2 617	2 300	47	317	73
Elektrotechnik (ohne ADV), Fein- mechanik, EBM-Waren	12 617	3 051	635	9 566	2 957	829	489	120	340	119
Holz-, Papier- und Druckgewerbe	4 466	2 988	375	1 478	552	670	624	59	46	19
Leder-, Textil- und Bekleidungsgewerbe	1 074	635	318	439	326	147	130	65	17	13
Nahrungs- und Genußmittelgewerbe	3 627	1 819	439	1 808	1 088	550	458	134	92	69
Baugewerbe	11 774	8 667	143	3 107	1 095	2 094	1 964	34	130	38
Bauhauptgewerbe	7 791	5 378	35	2 413	705	1 707	1 594	14	113	26
Ausbau- und Bauhilfsgewerbe	3 983	3 289	108	694	390	387	370	20	17	12
Handel und Verkehr	88 121	24 290	5 138	63 831	32 886	10 049	4 696	947	5 353	2 629
Handel	61 457	11 583	3 018	49 874	25 432	6 527	2 417	616	4 110	1 958
Großhandel	27 993	5 525	1 262	22 468	9 340	3 084	1 282	315	1 802	642
Handelsvermittlung	8 394	1 324	359	7 070	2 899	790	174	44	616	216
Einzelhandel	25 070	4 734	1 397	20 336	13 193	2 653	961	257	1 692	1 100
Verkehr und Nachrichtenübermittlung	26 664	12 707	2 120	13 957	7 453	3 522	2 279	331	1 243	671
Eisenbahnen	1 165	781	38	384	117	163	132	-	31	3
Deutsche Bundespost	3 524	2 668	1 197	856	442	319	268	100	51	30
Verkehr (ohne Eisenbahnen und Bundespost)	21 975	9 258	885	12 717	6 894	3 040	1 879	231	1 161	638
Sonstige Wirtschaftsbereiche	171 276	35 602	16 198	135 674	79 524	18 176	11 263	5 639	6 913	4 178
Kreditinstitute und Versicherungsgewerbe	29 353	677	254	28 676	14 208	845	62	40	783	407
Kredit- und Finanzierungsinstitute	17 462	491	188	16 971	8 721	611	45	32	566	293
Versicherungsgewerbe	11 891	186	66	11 705	5 487	234	17	8	217	114
Dienstleistungen a.n.g.	106 617	29 394	13 724	77 223	46 918	15 535	10 363	5 142	5 172	3 181
Gaststätten und Beherbergungsgewerbe	14 130	9 090	4 074	5 040	3 349	4 886	4 231	1 553	655	377
Reinigung und Körperpflege	9 032	8 070	6 131	962	556	3 503	3 447	2 551	56	31
Wissenschaft, Bildung, Kunst und Publizistik	15 993	1 753	658	14 240	8 517	1 159	240	116	919	542
Gesundheits- und Veterinärwesen	18 923	2 281	1 453	16 642	13 463	2 399	845	679	1 554	1 265
Rechts- und Wirtschaftsberatung usw.	36 828	2 172	527	34 656	18 028	1 816	277	84	1 539	741
sonstige Dienstleistungen	11 711	6 028	881	5 683	3 005	1 772	1 323	159	449	225
Organisationen ohne Erwerbscharakter und private Haushalte	12 280	1 716	922	10 564	6 738	785	368	202	417	251
Gebietskörperschaften und Sozialversicherungen	23 026	3 815	1 298	19 211	11 660	1 011	470	255	541	339
Gebietskörperschaften Sozialversicherungen	16 391	3 575	1 214	12 816	7 568	850	447	246	403	243
	6 635	240	84	6 395	4 092	161	23	9	138	96
Ohne Angabe	6	-	-	6	6	3	-	-	3	3
Insgesamt	336 841	100 308	24 730	236 533	124 903	38 250	24 610	7 353	13 640	7 297

**Noch: 1. Sozialversicherungspflichtig beschäftigte Arbeitnehmer insgesamt sowie ausländische Arbeitnehmer
am 30.6.1998 nach Wirtschaftsabteilungen und -gruppen und Stellung im Beruf**

Wirtschaftsabteilung Wirtschaftsunterabteilung	Sozialversicherungspflichtig Beschäftigte					Darunter Ausländer				
	ins- gesamt	davon				zu- sammen	davon			
		Arbeiter		Angestellte			Arbeiter		Angestellte	
		zusammen	weiblich	zusammen	weiblich		zusammen	weiblich	zusammen	weiblich
Kreisfreie Stadt Duisburg										
Land- und Forstwirtschaft, Tierhaltung und Fischerei	579	474	87	105	65	79	76	2	3	3
Produzierendes Gewerbe	64 003	42 234	1 769	21 769	6 499	8 487	7 920	217	567	160
Energiewirtschaft, Wasser- versorgung, Bergbau	6 958	4 728	69	2 230	440	1 040	996	6	44	3
Verarbeitendes Gewerbe	47 378	29 998	1 609	17 380	5 173	6 074	5 633	203	441	130
Chemische Industrie und Mineralölverarbeitung	3 097	1 793	72	1 304	309	189	161	6	28	9
Kunststoff-, Gummi- und Asbestverarbeitung	725	379	149	346	142	57	46	19	11	6
Gewinnung und Verarbeitung von Steinen und Erden, Feinkeramik und Glas	1 066	665	27	401	128	153	144	1	9	2
Eisen- und Metallherzeugung, Giesserei und Stahlverformung	24 766	17 085	211	7 681	1 595	3 966	3 825	19	141	20
Stahl-, Maschinen- und Fahrzeugbau, ADV	8 597	4 617	81	3 980	1 082	860	731	9	129	31
Elektrotechnik (ohne ADV), Fein- mechanik, EBM-Waren	3 543	2 071	513	1 472	526	277	239	58	38	10
Holz-, Papier- und Druckgewerbe	2 529	1 853	210	676	267	202	179	28	23	7
Leder-, Textil- und Bekleidungsgewerbe	209	166	88	43	24	47	44	18	3	1
Nahrungs- und Genussmittelgewerbe	2 846	1 369	258	1 477	1 100	323	264	45	59	44
Baugewerbe	9 667	7 508	91	2 159	886	1 373	1 291	8	82	27
Bauhauptgewerbe	5 794	4 369	32	1 425	460	1 051	988	4	63	16
Ausbau- und Bauhilfsgewerbe	3 873	3 139	59	734	426	322	303	4	19	11
Handel und Verkehr	33 678	13 376	2 362	20 302	11 866	2 900	1 927	253	973	540
Handel	21 457	5 618	1 227	15 839	9 932	1 645	890	186	755	460
Großhandel	7 673	2 773	561	4 900	2 126	723	547	126	176	69
Handelsvermittlung	1 072	249	28	823	388	79	38	3	41	19
Einzelhandel	12 712	2 596	638	10 116	7 418	843	305	57	538	372
Verkehr und Nachrichtenübermittlung	12 221	7 758	1 135	4 463	1 934	1 255	1 037	67	218	80
Eisenbahnen	1 915	1 629	60	286	132	270	260	-	10	3
Deutsche Bundespost	1 224	1 099	736	125	79	51	50	24	1	-
Verkehr (ohne Eisenbahnen und Bundespost)	9 082	5 030	339	4 052	1 723	934	727	40	207	77
Sonstige Wirtschaftsbereiche	58 481	18 443	7 746	40 038	27 107	6 202	3 968	1 395	2 234	1 545
Kreditinstitute und Versicherungsgewerbe	3 921	104	56	3 817	2 218	67	5	-	62	37
Kredit- und Finanzierungsanstalten	3 244	98	53	3 146	1 922	54	5	-	49	33
Versicherungsgewerbe	677	6	3	671	296	13	-	-	13	4
Dienstleistungen a.n.g.	40 440	15 241	6 370	25 199	17 190	5 100	3 440	1 241	1 660	1 140
Gaststätten und Beherbergungsgewerbe	4 395	2 568	1 675	1 827	1 444	964	800	351	164	96
Reinigung und Körperpflege	3 660	3 136	2 332	524	319	697	679	508	18	10
Wissenschaft, Bildung, Kunst und Publizistik	5 560	1 005	501	4 555	2 475	424	83	37	341	148
Gesundheits- und Veterinärwesen	12 215	1 366	936	10 849	9 060	1 082	207	159	875	741
Rechts- und Wirtschaftsberatung usw.	6 742	943	166	5 799	3 081	336	147	17	189	114
sonstige Dienstleistungen	7 868	6 223	760	1 645	811	1 597	1 524	169	73	31
Organisationen ohne Erwerbscharakter und private Haushalte	4 751	940	567	3 811	2 692	335	139	44	196	131
Gebietskörperschaften und Sozialversicherungen	9 369	2 158	753	7 211	5 007	700	384	110	316	237
Gebietskörperschaften Sozialversicherungen	7 690	2 104	717	5 586	3 936	662	380	107	282	213
	1 679	54	36	1 625	1 071	38	4	3	34	24
Ohne Angabe	-	-	-	-	-	-	-	-	-	-
Insgesamt	156 741	74 527	11 954	82 214	45 537	17 668	13 891	1 867	3 777	2 248

**Noch: 1. Sozialversicherungspflichtig beschäftigte Arbeitnehmer insgesamt sowie ausländische Arbeitnehmer
am 30.6.1998 nach Wirtschaftsabteilungen und -gruppen und Stellung im Beruf**

Wirtschaftsabteilung Wirtschaftsunterabteilung	Sozialversicherungspflichtig Beschäftigte					Darunter Ausländer				
	ins- gesamt	davon				zu- sammen	davon			
		Arbeiter		Angestellte			Arbeiter		Angestellte	
		zusammen	weiblich	zusammen	weiblich		zusammen	weiblich	zusammen	weiblich
Kreisfreie Stadt Essen										
Land- und Forstwirtschaft, Tierhaltung und Fischerei	1 289	1 141	154	148	84	145	143	6	2	1
Produzierendes Gewerbe	61 269	34 010	2 500	27 269	8 586	5 281	4 631	332	650	200
Energiewirtschaft, Wasser- versorgung, Bergbau	8 767	1 824	298	6 943	2 076	185	57	25	128	39
Verarbeitendes Gewerbe	37 678	21 993	2 108	15 685	5 023	3 474	3 096	302	378	126
Chemische Industrie und Mineralölverarbeitung	1 849	688	40	1 161	416	82	57	3	25	8
Kunststoff-, Gummi- und Asbestverarbeitung	2 057	1 631	143	426	125	417	400	26	17	6
Gewinnung und Verarbeitung von Steinen und Erden, Feinkeramik und Glas	2 207	1 650	61	557	164	483	465	16	18	6
Eisen- und Metallerzeugung, Giesserei und Stahlverformung	2 670	1 708	39	962	292	378	347	9	31	8
Stahl-, Maschinen- und Fahrzeugbau, ADV	9 504	5 607	105	3 897	1 050	920	828	26	92	23
Elektrotechnik (ohne ADV), Fein- mechanik, EBM-Waren	11 272	5 788	757	5 484	1 369	608	501	92	107	35
Holz-, Papier- und Druckgewerbe	4 842	3 342	407	1 500	569	352	328	69	24	9
Leder-, Textil- und Bekleidungs-gewerbe	991	647	419	344	202	85	78	44	7	3
Nahrungs- und Genußmittelgewerbe	2 286	932	137	1 354	836	149	92	17	57	28
Baugewerbe	14 824	10 193	94	4 631	1 487	1 622	1 478	5	144	35
Bauhauptgewerbe	9 534	5 863	39	3 671	973	1 227	1 097	2	130	28
Ausbau- und Bauhilfsgewerbe	5 290	4 330	55	960	514	395	381	3	14	7
Handel und Verkehr	60 295	17 301	3 834	32 994	18 299	2 968	1 872	390	1 096	599
Handel	37 880	8 948	2 511	28 932	16 600	2 035	1 104	297	931	538
Großhandel	14 540	4 557	1 203	9 983	4 203	924	625	187	299	133
Handelsvermittlung	1 285	372	54	913	470	90	49	-	41	22
Einzelhandel	22 055	4 019	1 254	18 036	11 927	1 021	430	110	591	383
Verkehr und Nachrichtenübermittlung	12 415	8 353	1 323	4 062	1 699	933	768	93	165	61
Eisenbahnen	1 154	659	27	495	212	139	96	-	43	6
Deutsche Bundespost	1 517	1 327	667	190	105	106	98	30	8	3
Verkehr (ohne Eisenbahnen und Bundespost)	9 744	6 367	629	3 377	1 382	688	574	59	114	52
Sonstige Wirtschaftsbereiche	101 761	28 668	11 553	75 093	45 410	8 135	5 192	2 160	2 943	1 868
Kreditinstitute und Versicherungsgewerbe	8 418	170	63	8 248	4 402	82	3	2	79	47
Kredit- und Finanzierungs-institute	6 301	84	31	6 217	3 504	53	3	2	50	31
Versicherungsgewerbe	2 117	86	32	2 031	898	29	-	-	29	16
Dienstleistungen a.n.g.	75 525	22 246	9 425	53 279	31 727	6 916	4 540	1 935	2 376	1 471
Gaststätten und Beherbergungsgewerbe	10 579	4 517	2 693	6 062	4 541	1 842	1 467	698	375	285
Reinigung und Körperpflege	4 527	4 161	2 863	366	248	1 219	1 210	645	9	3
Wissenschaft, Bildung, Kunst und Publizistik	13 429	2 782	950	10 647	5 567	894	292	69	602	266
Gesundheits- und Veterinärwesen	16 236	2 101	1 408	14 135	11 205	1 176	366	308	810	622
Rechts- und Wirtschaftsberatung usw.	21 292	2 337	391	18 955	8 549	696	225	52	471	234
sonstige Dienstleistungen	9 462	6 348	1 120	3 114	1 617	1 089	980	163	109	61
Organisationen ohne Erwerbscharakter und private Haushalte	9 520	2 202	1 139	7 318	5 575	759	365	126	394	296
Gebietskörperschaften und Sozialversicherungen	8 298	2 050	926	6 248	3 706	378	284	97	94	54
Gebietskörperschaften Sozialversicherungen	6 154	1 967	882	4 187	2 452	350	278	93	72	41
	2 144	83	44	2 061	1 254	28	6	4	22	13
Ohne Angabe	-	-	-	-	-	-	-	-	-	-
Insgesamt	214 614	79 120	18 041	135 494	72 379	16 529	11 838	2 888	4 691	2 668

**Noch: 1. Sozialversicherungspflichtig beschäftigte Arbeitnehmer insgesamt sowie ausländische Arbeitnehmer
am 30.6.1998 nach Wirtschaftsabteilungen und -gruppen und Stellung im Beruf**

Wirtschaftsabteilung Wirtschaftsunterabteilung	Sozialversicherungspflichtig Beschäftigte					zu- sammen	Darunter Ausländer			
	ins- gesamt	davon					davon			
		Arbeiter		Angestellte			Arbeiter		Angestellte	
		zusammen	weiblich	zusammen	weiblich		zusammen	weiblich	zusammen	weiblich
Kreisfreie Stadt Krefeld										
Land- und Forstwirtschaft, Tierhaltung und Fischerei	679	510	100	69	45	95	94	5	1	1
Produzierendes Gewerbe	38 032	23 455	2 526	14 577	4 512	4 169	3 677	371	492	145
Energiewirtschaft, Wasser- versorgung, Bergbau	1 307	707	70	600	185	52	37	3	15	6
Verarbeitendes Gewerbe	32 998	19 749	2 401	13 249	3 999	3 592	3 154	363	438	129
Chemische Industrie und Mineralölverarbeitung	9 926	5 236	380	4 690	1 101	523	383	16	140	32
Kunststoff-, Gummi- und Asbestverarbeitung	242	146	61	96	37	41	39	24	2	1
Gewinnung und Verarbeitung von Steinen und Erden, Feinkeramik und Glas	171	131	5	40	17	16	14	-	2	1
Eisen- und Metallerzeugung, Giesserei und Stahlverformung	4 450	3 430	86	1 020	256	911	876	37	35	7
Stahl-, Maschinen- und Fahrzeugbau, ADV	9 023	5 200	133	3 823	967	997	873	33	124	28
Elektrotechnik (ohne ADV), Fein- mechanik, EBM-Waren	2 448	1 516	497	932	339	287	250	74	37	11
Holz-, Papier- und Druckgewerbe	2 072	1 427	233	645	272	242	221	26	21	10
Leder-, Textil- und Bekleidungs-gewerbe	2 568	1 504	661	1 064	519	392	354	96	38	19
Nahrungs- und Genußmittelgewerbe	2 098	1 159	345	939	491	183	144	57	39	20
Baugewerbe	3 727	2 999	55	728	328	525	486	5	39	10
Bauhauptgewerbe	2 414	1 928	15	486	187	434	407	3	27	3
Ausbau- und Bauhilfsgewerbe	1 313	1 071	40	242	141	91	79	2	12	7
Handel und Verkehr	17 235	5 774	1 290	11 461	6 583	1 363	776	135	587	296
Handel	14 260	3 646	999	10 614	6 116	1 035	496	99	539	280
Großhandel	3 945	1 454	238	2 491	1 096	349	242	32	107	41
Handelsvermittlung	2 995	689	183	2 306	854	225	82	13	143	47
Einzelhandel	7 320	1 503	578	5 817	4 166	461	172	54	289	192
Verkehr und Nachrichtenübermittlung	2 975	2 128	291	847	467	328	280	36	48	16
Eisenbahnen	151	108	4	43	16	7	6	-	1	-
Deutsche Bundespost	1 026	840	219	186	134	122	114	27	8	2
Verkehr (ohne Eisenbahnen und Bundespost)	1 798	1 180	68	618	317	199	160	7	39	14
Sonstige Wirtschaftsbereiche	30 061	9 004	4 162	21 057	14 097	2 877	1 832	907	1 045	685
Kreditinstitute und Versicherungsgewerbe	2 370	40	20	2 330	1 242	51	6	6	45	26
Kredit- und Finanzierungsinstitute	1 907	36	18	1 871	1 064	44	5	5	39	26
Versicherungsgewerbe	463	4	2	459	178	7	1	1	6	-
Dienstleistungen a.n.g.	21 357	7 471	3 668	13 886	9 557	2 485	1 634	850	851	575
Gaststätten und Beherbergungsgewerbe	2 862	1 775	1 048	1 087	851	569	484	204	85	60
Reinigung und Körperpflege	1 701	1 574	1 245	127	97	514	509	438	5	4
Wissenschaft, Bildung, Kunst und Publizistik	3 348	779	386	2 569	1 769	269	80	35	189	102
Gesundheits- und Veterinärwesen	5 816	836	578	4 980	4 045	507	123	102	384	305
Rechts- und Wirtschaftsberatung usw.	4 519	392	83	4 127	2 274	163	37	7	126	63
sonstige Dienstleistungen	3 111	2 115	328	996	521	463	401	64	62	41
Organisationen ohne Erwerbscharakter und private Haushalte	2 572	533	304	2 039	1 616	167	70	34	97	63
Gebietskörperschaften und Sozialversicherungen	3 762	960	170	2 802	1 682	174	122	17	52	21
Gebietskörperschaften Sozialversicherungen	3 034	923	146	2 111	1 208	161	119	14	42	15
	728	37	24	691	474	13	3	3	10	6
Ohne Angabe	1	-	-	1	1	-	-	-	-	-
Insgesamt	85 908	38 743	8 078	47 165	25 238	8 504	6 379	1 418	2 126	1 127

**Noch: 1. Sozialversicherungspflichtig beschäftigte Arbeitnehmer insgesamt sowie ausländische Arbeitnehmer
am 30.6.1998 nach Wirtschaftsabteilungen und -gruppen und Stellung im Beruf**

Wirtschaftsabteilung Wirtschaftsunterabteilung	Sozialversicherungspflichtig Beschäftigte					zu- sammen	Darunter Ausländer				
	ins- gesamt	davon					Arbeiter	davon		Angestellte	weiblich
		Arbeiter		Angestellte				zusammen	weiblich		
		zusammen	weiblich	zusammen	weiblich						
Kreisfreie Stadt Mönchengladbach											
Land- und Forstwirtschaft, Tierhaltung und Fischerei	623	547	82	76	37	96	95	7	1	-	
Produzierendes Gewerbe	32 136	21 004	2 706	11 132	3 961	3 679	3 277	514	302	99	
Energiewirtschaft, Wasser- versorgung, Bergbau	1 580	938	60	642	168	33	28	3	5	1	
Verarbeitendes Gewerbe	25 633	16 075	2 493	9 558	3 331	3 100	2 828	497	272	86	
Chemische Industrie und Mineralölverarbeitung	485	149	12	336	153	29	15	1	14	3	
Kunststoff-, Gummi- und Asbestverarbeitung	710	539	27	171	76	86	84	2	2	1	
Gewinnung und Verarbeitung von Steinen und Erden, Feinkeramik und Glas	398	278	20	120	54	63	57	4	6	2	
Eisen- und Metallherzeugung, Giesserei und Stahlverformung	876	643	50	233	84	124	116	1	8	4	
Stahl-, Maschinen- und Fahrzeugbau, ADV	8 642	4 833	136	3 809	963	785	673	34	112	25	
Elektrotechnik (ohne ADV), Fein- mechanik, EBM-Waren	5 356	3 540	618	1 816	466	664	612	126	52	14	
Holz-, Papier- und Druckgewerbe	3 568	2 542	260	1 026	363	399	376	33	23	7	
Leder-, Textil- und Bekleidungsgewerbe	3 441	2 224	908	1 217	590	653	619	189	34	13	
Nahrungs- und Genussmittelgewerbe	2 157	1 327	462	830	582	297	276	107	21	17	
Baugewerbe	4 923	3 991	153	932	462	446	421	14	25	12	
Bauhauptgewerbe	2 549	2 079	18	470	232	302	286	3	16	6	
Ausbau- und Bauhilfsgewerbe	2 374	1 912	135	462	230	144	135	11	9	6	
Handel und Verkehr	19 021	6 354	1 495	12 667	7 492	1 365	768	116	597	324	
Handel	14 927	3 925	905	11 002	6 460	1 036	521	92	515	278	
Großhandel	5 843	2 003	323	3 840	1 596	484	323	28	161	49	
Handelsvermittlung	728	202	62	526	291	68	29	13	39	22	
Einzelhandel	8 356	1 720	520	6 636	4 573	484	169	51	315	207	
Verkehr und Nachrichtenübermittlung	4 094	2 429	590	1 665	1 032	319	237	24	82	46	
Eisenbahnen	92	41	2	51	10	5	3	-	2	-	
Deutsche Bundespost	937	654	300	283	186	29	25	6	4	3	
Verkehr (ohne Eisenbahnen und Bundespost)	3 065	1 734	288	1 331	836	285	209	18	76	43	
Sonstige Wirtschaftsbereiche	31 493	9 450	5 203	22 043	15 398	2 996	1 866	916	1 130	679	
Kreditinstitute und Versicherungsgewerbe	2 642	37	29	2 605	1 481	69	3	1	66	43	
Kredit- und Finanzierungsinstitute	2 259	28	22	2 231	1 299	39	2	1	37	19	
Versicherungsgewerbe	383	9	7	374	182	30	1	-	29	24	
Dienstleistungen a.n.g.	22 136	7 286	4 222	14 850	11 137	2 226	1 482	755	744	523	
Gaststätten und Beherbergungsgewerbe	3 708	1 746	1 037	1 962	1 637	719	608	211	111	73	
Reinigung und Körperpflege	2 330	2 157	1 756	173	125	503	498	401	5	3	
Wissenschaft, Bildung, Kunst und Publizistik	2 554	499	248	2 055	1 505	106	31	18	75	45	
Gesundheits- und Veterinärwesen	7 045	719	530	6 326	5 204	475	62	52	413	320	
Rechts- und Wirtschaftsberatung usw.	4 256	513	164	3 743	2 352	151	46	18	105	66	
sonstige Dienstleistungen	2 243	1 652	487	591	314	272	237	55	35	16	
Organisationen ohne Erwerbscharakter und private Haushalte	2 017	478	332	1 539	1 061	114	57	34	57	16	
Gebietskörperschaften und Sozialversicherungen	4 698	1 649	620	3 049	1 719	587	324	126	263	97	
Gebietskörperschaften Sozialversicherungen	3 834	1 609	596	2 225	1 192	570	322	124	248	91	
	864	40	24	824	527	17	2	2	15	6	
Ohne Angabe	-	-	-	-	-	-	-	-	-	-	
Insgesamt	83 273	37 356	9 486	45 918	26 888	8 026	5 996	1 553	2 030	1 102	

**Noch: 1. Sozialversicherungspflichtig beschäftigte Arbeitnehmer insgesamt sowie ausländische Arbeitnehmer
am 30.6.1998 nach Wirtschaftsabteilungen und -gruppen und Stellung im Beruf**

Wirtschaftsabteilung Wirtschaftsunterabteilung	Sozialversicherungspflichtig Beschäftigte					Darunter Ausländer				
	ins- gesamt	davon				zu- sammen	davon			
		Arbeiter		Angestellte			Arbeiter		Angestellte	
		zusammen	weiblich	zusammen	weiblich		zusammen	weiblich	zusammen	weiblich
Kreisfreie Stadt Mülheim an der Ruhr										
Land- und Forstwirtschaft, Tierhaltung und Fischerei	414	366	68	48	32	71	71	6	-	-
Produzierendes Gewerbe	23 201	15 374	1 567	7 827	2 801	3 239	2 987	389	252	97
Energiewirtschaft, Wasser- versorgung, Bergbau	2 768	1 932	39	836	177	588	537	2	51	2
Verarbeitendes Gewerbe	16 814	10 504	1 505	6 310	2 311	2 010	1 844	383	166	80
Chemische Industrie und Mineralölverarbeitung	182	118	5	64	23	10	9	1	1	1
Kunststoff-, Gummi- und Asbestverarbeitung	386	267	37	119	44	86	81	8	5	1
Gewinnung und Verarbeitung von Steinen und Erden, Feinkeramik und Glas	90	52	5	38	11	6	6	-	-	-
Eisen- und Metallerzeugung, Giesserei und Stahlverformung	3 779	2 669	22	1 110	303	566	538	2	28	15
Stahl-, Maschinen- und Fahrzeugbau, ADV	6 559	3 666	94	2 893	741	487	415	4	72	21
Elektrotechnik (ohne ADV), Fein- mechanik, EBM-Waren	2 523	1 669	411	854	272	267	254	73	13	3
Holz-, Papier- und Druckgewerbe	573	422	54	151	77	61	59	2	2	-
Leder-, Textil- und Bekleidungs-gewerbe	805	567	238	238	161	231	218	78	13	9
Nahrungs- und Genussmittelgewerbe	1 917	1 074	639	843	679	296	264	215	32	30
Baugewerbe	3 619	2 938	23	681	313	641	606	4	35	15
Bauhauptgewerbe	2 059	1 662	9	397	160	513	486	2	27	9
Ausbau- und Bauhilfsgewerbe	1 560	1 276	14	284	153	128	120	2	8	6
Handel und Verkehr	14 424	4 424	809	10 000	5 764	918	525	51	393	238
Handel	12 354	2 958	643	9 396	5 477	727	359	46	368	224
Großhandel	5 761	1 752	290	4 009	1 741	393	250	21	143	56
Handelsvermittlung	341	66	1	275	111	14	9	-	5	2
Einzelhandel	6 252	1 140	352	5 112	3 625	320	100	25	220	166
Verkehr und Nachrichtenübermittlung	2 070	1 466	166	604	287	191	166	5	25	14
Eisenbahnen	9	4	-	5	-	-	-	-	-	-
Deutsche Bundespost	152	145	107	7	6	2	2	2	-	-
Verkehr (ohne Eisenbahnen und Bundespost)	1 909	1 317	59	592	281	189	164	3	25	14
Sonstige Wirtschaftsbereiche	20 755	5 128	2 618	15 627	9 857	1 504	913	473	591	381
Kreditinstitute und Versicherungsgewerbe	1 457	55	38	1 402	826	22	3	2	19	13
Kredit- und Finanzierungsinstitute	920	49	36	871	510	14	2	2	12	10
Versicherungsgewerbe	537	6	2	531	316	8	1	-	7	3
Dienstleistungen a.n.g.	14 630	3 434	1 705	11 196	6 910	1 155	696	326	459	291
Gaststätten und Beherbergungsgewerbe	2 121	993	587	1 128	819	399	345	154	54	40
Reinigung und Körperpflege	728	666	436	62	50	109	107	65	2	2
Wissenschaft, Bildung, Kunst und Publizistik	1 713	383	194	1 330	760	118	44	15	74	30
Gesundheits- und Veterinärwesen	3 423	390	273	3 033	2 574	292	90	75	202	168
Rechts- und Wirtschaftsberatung usw.	5 068	286	84	4 782	2 371	144	36	13	108	42
sonstige Dienstleistungen	1 577	716	131	861	336	93	74	4	19	9
Organisationen ohne Erwerbscharakter und private Haushalte	1 110	293	195	817	575	79	39	18	40	24
Gebietskörperschaften und Sozialversicherungen	3 558	1 346	680	2 212	1 546	248	175	127	73	53
Gebietskörperschaften Sozialversicherungen	3 174	1 334	670	1 840	1 295	240	175	127	65	48
	384	12	10	372	251	8	-	-	8	5
Ohne Angabe	-	-	-	-	-	-	-	-	-	-
Insgesamt	58 794	25 292	5 062	33 502	18 454	5 732	4 496	919	1 236	716

**Noch: 1. Sozialversicherungspflichtig beschäftigte Arbeitnehmer insgesamt sowie ausländische Arbeitnehmer
am 30.6.1998 nach Wirtschaftsabteilungen und -gruppen und Stellung im Beruf**

Wirtschaftsabteilung Wirtschaftsunterabteilung	Sozialversicherungspflichtig Beschäftigte					Darunter Ausländer				
	ins- gesamt	davon				zu- sammen	davon			
		Arbeiter		Angestellte			Arbeiter		Angestellte	
		zusammen	weiblich	zusammen	weiblich		zusammen	weiblich	zusammen	weiblich
Kreisfreie Stadt Oberhausen										
Land- und Forstwirtschaft, Tierhaltung und Fischerei	346	302	40	44	21	53	52	1	1	-
Produzierendes Gewerbe	19 030	11 642	718	7 388	2 559	1 565	1 374	122	191	57
Energiewirtschaft, Wasser- versorgung, Bergbau	617	269	6	348	99	13	11	-	2	-
Verarbeitendes Gewerbe Chemische Industrie und Mineralölverarbeitung	13 617	7 628	680	5 989	2 037	1 069	913	122	156	46
Kunststoff-, Gummi- und Asbestverarbeitung	2 082	1 188	38	894	208	97	86	4	11	4
Gewinnung und Verarbeitung von Steinen und Erden, Feinkeramik und Glas	517	342	100	175	65	56	54	18	2	1
Eisen- und Metallerzeugung, Giesserei und Stahlverformung	533	379	7	154	51	62	59	1	3	-
Stahl-, Maschinen- und Fahrzeugbau, ADV	675	508	23	167	62	74	70	-	4	2
Elektrotechnik (ohne ADV), Fein- mechanik, EBM-Waren	6 870	3 467	79	3 403	802	519	418	4	101	15
Holz-, Papier- und Druckgewerbe	665	410	65	255	104	43	35	4	8	2
Leder-, Textil- und Bekleidungsgewerbe	935	679	57	256	105	54	47	1	7	5
Nahrungs- und Genussmittelgewerbe	237	187	151	50	41	56	56	50	-	-
	1 103	468	160	635	599	108	88	40	20	17
Baugewerbe	4 796	3 745	32	1 051	423	483	450	-	33	11
Bauhauptgewerbe	2 741	2 035	13	706	223	347	319	-	28	9
Ausbau- und Bauhilfsgewerbe	2 055	1 710	19	345	200	136	131	-	5	2
Handel und Verkehr	12 098	4 318	648	7 780	5 204	824	510	58	314	206
Handel	9 524	2 299	492	7 225	4 946	582	284	46	298	203
Großhandel	2 294	1 041	121	1 253	508	205	173	23	32	16
Handelsvermittlung	156	50	2	106	48	11	5	1	6	2
Einzelhandel	7 074	1 208	369	5 866	4 390	366	106	22	260	185
Verkehr und Nachrichtenübermittlung	2 574	2 019	156	555	258	242	226	12	16	3
Eisenbahnen	702	593	10	109	10	109	100	-	9	-
Deutsche Bundespost Verkehr (ohne Eisenbahnen und Bundespost)	156	146	80	10	9	13	13	7	-	-
	1 716	1 280	66	436	239	120	113	5	7	3
Sonstige Wirtschaftsbereiche	26 549	10 267	5 661	16 282	11 229	2 664	1 985	1 083	679	440
Kreditinstitute und Versicherungsgewerbe	1 332	37	19	1 295	773	16	-	-	16	11
Kredit- und Finanzierungsinstitute	1 157	36	18	1 121	685	14	-	-	14	11
Versicherungsgewerbe	175	1	1	174	88	2	-	-	2	-
Dienstleistungen a.n.g.	19 979	8 795	5 120	11 184	7 759	2 333	1 766	1 021	567	360
Gaststätten und Beherbergungsgewerbe	3 179	1 696	1 006	1 483	1 128	711	612	231	99	56
Reinigung und Körperpflege	3 105	2 939	2 442	166	119	623	616	547	7	5
Wissenschaft, Bildung, Kunst und Publizistik	2 011	471	287	1 540	1 001	79	18	11	61	19
Gesundheits- und Veterinärwesen	5 308	836	639	4 472	3 797	434	140	106	294	235
Rechts- und Wirtschaftsberatung usw.	3 334	405	119	2 929	1 452	149	56	23	93	42
sonstige Dienstleistungen	3 042	2 448	627	594	262	337	324	103	13	3
Organisationen ohne Erwerbscharakter und private Haushalte	2 473	815	386	1 658	1 149	202	131	52	71	54
Gebietskörperschaften und Sozialversicherungen	2 765	620	136	2 145	1 548	113	88	10	25	15
Gebietskörperschaften Sozialversicherungen	2 190	585	114	1 605	1 164	106	86	8	20	11
	575	35	22	540	384	7	2	2	5	4
Ohne Angabe	-	-	-	-	-	-	-	-	-	-
Insgesamt	58 023	26 529	7 067	31 494	19 013	5 106	3 921	1 264	1 185	703

**Noch: 1. Sozialversicherungspflichtig beschäftigte Arbeitnehmer insgesamt sowie ausländische Arbeitnehmer
am 30.6.1998 nach Wirtschaftsabteilungen und -gruppen und Stellung im Beruf**

Wirtschaftsabteilung Wirtschaftsunterabteilung	Sozialversicherungspflichtig Beschäftigte					Darunter Ausländer				
	ins- gesamt	davon				zu- sammen	davon			
		Arbeiter		Angestellte			Arbeiter		Angestellte	
		zusammen	weiblich	zusammen	weiblich		zusammen	weiblich	zusammen	weiblich
Kreisfreie Stadt Remscheid										
Land- und Forstwirtschaft, Tierhaltung und Fischerei	238	205	35	33	18	75	68	2	7	3
Produzierendes Gewerbe	27 910	18 307	2 791	9 603	3 397	5 330	5 026	761	304	130
Energiewirtschaft, Wasser- versorgung, Bergbau	599	293	37	306	97	31	29	3	2	1
Verarbeitendes Gewerbe	25 094	16 262	2 727	8 832	3 091	4 944	4 653	743	291	122
Chemische Industrie und Mineralölverarbeitung	139	85	23	54	21	22	22	6	-	-
Kunststoff-, Gummi- und Asbestverarbeitung	756	556	224	200	101	139	136	60	3	2
Gewinnung und Verarbeitung von Steinen und Erden, Feinkeramik und Glas	99	75	15	24	8	17	17	3	-	-
Eisen- und Metallerzeugung, Giesserei und Stahlverformung	4 990	3 936	160	1 054	303	1 726	1 687	80	39	11
Stahl-, Maschinen- und Fahrzeugbau, ADV	6 200	3 622	237	2 578	709	786	693	44	93	28
Elektrotechnik (ohne ADV), Fein- mechanik, EBM-Waren	10 929	6 794	1 604	4 135	1 435	1 987	1 862	457	125	57
Holz-, Papier- und Druckgewerbe	503	367	78	136	64	53	53	13	-	-
Leder-, Textil- und Bekleidungsgewerbe	657	418	245	239	112	112	105	50	7	2
Nahrungs- und Genußmittelgewerbe	821	409	141	412	338	102	78	30	24	22
Baugewerbe	2 217	1 752	27	465	209	355	344	5	11	7
Bauhauptgewerbe	1 269	945	8	324	111	250	239	3	11	7
Ausbau- und Bauhilfsgewerbe	948	807	19	141	98	105	105	2	-	-
Handel und Verkehr	7 067	2 586	493	4 481	2 962	591	323	73	268	176
Handel	5 326	1 320	302	4 006	2 714	436	192	47	244	166
Großhandel	1 852	697	134	1 155	578	146	99	23	47	26
Handelsvermittlung	277	71	21	206	84	10	5	-	5	2
Einzelhandel	3 197	552	147	2 645	2 052	280	88	24	192	138
Verkehr und Nachrichtenübermittlung	1 741	1 266	191	475	248	155	131	26	24	10
Eisenbahnen	2	2	-	-	-	-	-	-	-	-
Deutsche Bundespost	139	131	96	8	8	6	6	3	-	-
Verkehr (ohne Eisenbahnen und Bundespost)	1 600	1 133	95	487	240	149	125	23	24	10
Sonstige Wirtschaftsbereiche	12 850	3 685	1 866	9 165	6 497	1 247	816	421	431	316
Kreditinstitute und Versicherungsgewerbe	1 046	24	11	1 022	570	24	2	2	22	14
Kredit- und Finanzierungsinstitute	950	23	10	927	518	20	2	2	18	11
Versicherungsgewerbe	96	1	1	95	52	4	-	-	4	3
Dienstleistungen a.n.g.	9 137	2 993	1 489	6 144	4 550	1 071	729	361	342	245
Gaststätten und Beherbergungsgewerbe	1 306	585	350	721	579	259	211	94	48	36
Reinigung und Körperpflege	278	257	217	21	14	52	50	42	2	2
Wissenschaft, Bildung, Kunst und Publizistik	1 118	162	85	956	649	73	23	14	50	28
Gesundheits- und Veterinärwesen	3 402	509	375	2 893	2 408	303	115	93	188	158
Rechts- und Wirtschaftsberatung usw.	1 416	128	23	1 288	754	68	21	3	47	17
sonstige Dienstleistungen	1 617	1 352	439	265	146	316	309	115	7	4
Organisationen ohne Erwerbscharakter und private Haushalte	853	189	133	664	459	44	18	15	26	17
Gebietskörperschaften und Sozialversicherungen	1 814	479	233	1 335	918	108	67	43	41	40
Gebietskörperschaften Sozialversicherungen	1 646	471	228	1 175	805	103	66	43	37	36
	168	8	5	160	113	5	1	-	4	4
Ohne Angabe	-	-	-	-	-	-	-	-	-	-
Insgesamt	48 065	24 783	5 185	23 282	12 874	7 243	6 233	1 247	1 010	625

**Noch: 1. Sozialversicherungspflichtig beschäftigte Arbeitnehmer insgesamt sowie ausländische Arbeitnehmer
am 30.6.1998 nach Wirtschaftsabteilungen und -gruppen und Stellung im Beruf**

Wirtschaftsabteilung Wirtschaftsunterabteilung	Sozialversicherungspflichtig Beschäftigte					Darunter Ausländer				
	ins- gesamt	davon				zu- sammen	davon			
		Arbeiter		Angestellte			Arbeiter		Angestellte	
		zusammen	weiblich	zusammen	weiblich		zusammen	weiblich	zusammen	weiblich
Kreisfreie Stadt Solingen										
Land- und Forstwirtschaft, Tierhaltung und Fischerei	200	178	47	22	17	27	25	1	2	2
Produzierendes Gewerbe	23 960	17 217	3 641	6 743	2 859	5 375	5 157	1 190	218	90
Energiewirtschaft, Wasser- versorgung, Bergbau	461	198	10	263	94	18	15	1	3	2
Verarbeitendes Gewerbe	20 959	14 844	3 581	6 115	2 562	4 951	4 752	1 181	199	79
Chemische Industrie und Minerölverarbeitung	162	77	21	85	31	22	20	8	2	2
Kunststoff-, Gummi- und Asbestverarbeitung	983	736	358	247	110	287	278	149	9	1
Gewinnung und Verarbeitung von Steinen und Erden, Feinkeramik und Glas	105	72	13	33	13	19	18	1	1	-
Eisen- und Metallerzeugung, Giesserei und Stahlverformung	3 959	3 062	531	897	323	1 317	1 283	242	34	11
Stahl-, Maschinen- und Fahrzeugbau, ADV	4 337	3 119	171	1 218	394	1 144	1 104	80	40	10
Elektrotechnik (ohne ADV), Fein- mechanik, EBM-Waren	9 026	6 079	1 927	2 947	1 216	1 795	1 698	589	97	43
Holz-, Papier- und Druckgewerbe	947	667	169	280	138	106	100	20	6	4
Leder-, Textil- und Bekleidungsgewerbe	328	224	98	104	57	91	89	25	2	-
Nahrungs- und Genussmittelgewerbe	1 112	808	293	304	280	170	162	67	8	8
Baugewerbe	2 540	2 175	50	365	203	406	390	8	16	9
Bauhauptgewerbe	1 355	1 162	12	193	78	295	287	4	8	4
Ausbau- und Bauhilfsgewerbe	1 185	1 013	38	172	125	111	103	4	8	5
Handel und Verkehr	9 158	3 462	895	5 696	3 688	741	419	91	322	216
Handel	7 508	2 218	728	5 290	3 484	608	312	86	296	199
Großhandel	2 747	1 061	238	1 686	788	239	167	32	72	33
Handelsvermittlung	273	132	54	141	88	18	10	4	8	5
Einzelhandel	4 488	1 025	436	3 463	2 608	351	135	50	216	161
Verkehr und Nachrichtenübermittlung	1 650	1 244	167	406	204	133	107	5	26	17
Eisenbahnen	10	6	-	4	-	1	1	-	-	-
Deutsche Bundespost	228	208	118	20	19	11	11	1	-	-
Verkehr (ohne Eisenbahnen und Bundespost)	1 412	1 030	49	382	185	121	95	4	26	17
Sonstige Wirtschaftsbereiche	16 040	4 513	2 291	11 527	8 298	1 612	1 073	569	539	401
Kreditinstitute und Versicherungsgewerbe	1 229	83	63	1 146	697	46	19	14	27	13
Kredit- und Finanzierungsinstitute	1 145	81	62	1 064	640	44	19	14	25	11
Versicherungsgewerbe	84	2	1	82	57	2	-	-	2	2
Dienstleistungen a.n.g.	11 504	3 818	1 924	7 686	5 658	1 359	943	507	416	321
Gaststätten und Beherbergungsgewerbe	2 068	929	589	1 139	821	341	267	118	74	48
Reinigung und Körperpflege	498	458	306	40	31	147	147	80	-	-
Wissenschaft, Bildung, Kunst und Publizistik	1 348	177	91	1 171	864	91	30	16	61	39
Gesundheits- und Veterinärwesen	3 430	425	331	3 005	2 624	312	98	79	214	192
Rechts- und Wirtschaftsberatung usw.	2 708	737	341	1 971	1 150	224	166	124	58	38
sonstige Dienstleistungen	1 452	1 092	266	360	168	244	235	90	9	4
Organisationen ohne Erwerbscharakter und private Haushalte	1 493	368	221	1 125	821	122	73	40	49	34
Gebietskörperschaften und Sozialversicherungen	1 814	244	83	1 570	1 122	85	38	8	47	33
Gebietskörperschaften	1 326	216	63	1 110	809	71	33	5	38	27
Sozialversicherungen	488	28	20	460	313	14	5	3	9	6
Ohne Angabe	1	-	-	1	1	-	-	-	-	-
Insgesamt	49 359	25 370	6 874	23 989	14 863	7 755	6 674	1 851	1 081	709

**Noch: 1. Sozialversicherungspflichtig beschäftigte Arbeitnehmer insgesamt sowie ausländische Arbeitnehmer
am 30.6.1998 nach Wirtschaftsabteilungen und -gruppen und Stellung im Beruf**

Wirtschaftsabteilung Wirtschaftsunterabteilung	Sozialversicherungspflichtig Beschäftigte					Darunter Ausländer				
	ins- gesamt	davon				zu- sammen	davon			
		Arbeiter		Angestellte			Arbeiter		Angestellte	
		zusammen	weiblich	zusammen	weiblich		zusammen	weiblich	zusammen	weiblich
Kreisfreie Stadt Wuppertal										
Land- und Forstwirtschaft, Tierhaltung und Fischerei	619	533	68	86	47	125	121	4	4	4
Produzierendes Gewerbe	54 027	32 588	6 326	21 439	8 221	7 344	6 642	1 500	702	282
Energiewirtschaft, Wasser- versorgung, Bergbau	3 110	1 930	125	1 180	330	111	94	4	17	6
Verarbeitendes Gewerbe	46 219	26 902	6 128	19 317	7 398	6 673	6 012	1 486	661	264
Chemische Industrie und Mineralölverarbeitung	8 508	2 993	360	5 515	2 033	793	586	94	207	73
Kunststoff-, Gummi- und Asbestverarbeitung	1 904	1 327	353	577	236	383	372	106	11	5
Gewinnung und Verarbeitung von Steinen und Erden, Feinkeramik und Glas	1 423	900	215	523	159	270	256	88	14	5
Eisen- und Metallerzeugung, Giesserei und Stahlverformung	3 392	2 376	449	1 016	406	720	674	176	46	20
Stahl-, Maschinen- und Fahrzeugbau, ADV	7 558	4 890	333	2 668	824	1 052	992	68	60	24
Elektrotechnik (ohne ADV), Fein- mechanik, EBM-Waren	13 264	8 016	2 227	5 248	1 715	1 952	1 770	546	182	57
Holz-, Papier- und Druckgewerbe	4 501	2 997	652	1 504	601	705	641	126	64	27
Leder-, Textil- und Bekleidungsgerbe	4 003	2 548	1 332	1 455	728	571	522	246	49	27
Nahrungs- und Genußmittelgewerbe	1 666	855	207	811	696	227	199	36	28	26
Baugewerbe	4 698	3 756	73	942	493	560	536	10	24	12
Bauhauptgewerbe	2 071	1 704	21	367	183	386	368	7	18	9
Ausbau- und Bauhilfsgewerbe	2 627	2 052	52	575	310	174	168	3	6	3
Handel und Verkehr	24 563	8 740	2 060	15 823	9 763	1 710	1 045	231	665	434
Handel	18 334	4 530	1 306	13 804	8 737	1 147	584	170	563	382
Großhandel	5 537	1 959	511	3 578	1 671	344	253	65	91	39
Handelsvermittlung	2 730	725	156	2 005	1 029	162	109	29	53	30
Einzelhandel	10 067	1 846	639	8 221	6 037	641	222	76	419	313
Verkehr und Nachrichtenübermittlung	6 229	4 210	754	2 019	1 026	563	461	61	102	52
Eisenbahnen	583	483	21	100	38	48	44	-	4	1
Deutsche Bundespost	999	882	446	117	75	109	105	37	4	2
Verkehr (ohne Eisenbahnen und Bundespost)	4 647	2 845	287	1 802	913	406	312	22	94	49
Sonstige Wirtschaftsbereiche	49 720	13 062	5 769	36 668	24 512	4 384	2 883	1 281	1 501	1 060
Kreditinstitute und Versicherungsgewerbe	5 713	196	80	5 517	2 948	97	11	8	86	54
Kredit- und Finanzierungsinstitute	3 802	107	49	3 695	2 100	68	7	5	61	42
Versicherungsgewerbe	1 911	89	31	1 822	848	29	4	3	25	12
Dienstleistungen a.n.g.	30 188	10 396	4 732	19 792	13 883	3 704	2 607	1 192	1 097	783
Gaststätten und Beherbergungsgewerbe	4 598	2 317	1 385	2 281	1 670	941	791	354	150	100
Reinigung und Körperpflege	2 193	1 963	1 527	230	163	535	527	422	8	5
Wissenschaft, Bildung, Kunst und Publizistik	5 565	710	372	4 855	3 144	347	77	44	270	159
Gesundheits- und Veterinärwesen	7 409	825	577	6 584	5 464	739	236	196	503	423
Rechts- und Wirtschaftsberatung usw.	5 403	567	185	4 836	2 882	203	73	18	130	76
sonstige Dienstleistungen	5 020	4 014	686	1 006	560	939	903	158	36	20
Organisationen ohne Erwerbscharakter und private Haushalte	3 616	639	435	2 977	2 248	262	113	55	149	115
Gebietskörperschaften und Sozialversicherungen	10 203	1 831	522	8 372	5 433	321	152	26	169	108
Gebietskörperschaften Sozialversicherungen	5 189	1 365	351	3 824	2 475	200	122	19	78	42
	5 014	466	171	4 548	2 958	121	30	7	91	66
Ohne Angabe	-	-	-	-	-	-	-	-	-	-
Insgesamt	128 929	54 923	14 223	74 006	42 543	13 563	10 691	3 016	2 872	1 780

**Noch: 1. Sozialversicherungspflichtig beschäftigte Arbeitnehmer insgesamt sowie ausländische Arbeitnehmer
am 30.6.1998 nach Wirtschaftsabteilungen und -gruppen und Stellung im Beruf**

Wirtschaftsabteilung Wirtschaftsunterabteilung	Sozialversicherungspflichtig Beschäftigte					zu- sammen	Darunter Ausländer			
	ins- gesamt	davon					davon			
		Arbeiter		Angestellte			Arbeiter		Angestellte	
		zusammen	weiblich	zusammen	weiblich		zusammen	weiblich	zusammen	weiblich
Kreis Kleve										
Land- und Forstwirtschaft, Tierhaltung und Fischerei	2 566	2 368	516	198	97	726	717	84	9	2
Produzierendes Gewerbe	29 207	19 794	2 238	9 413	4 067	2 818	2 293	225	525	138
Energiewirtschaft, Wasser- versorgung, Bergbau	490	244	20	246	52	21	13	1	8	2
Verarbeitendes Gewerbe Chemische Industrie und Mineralölverarbeitung	22 826	14 598	2 170	8 228	3 577	2 096	1 627	222	469	122
Kunststoff-, Gummi- und Asbestverarbeitung	1 408	768	88	640	218	188	90	6	98	17
Gewinnung und Verarbeitung von Steinen und Erden, Feinkeramik und Glas	490	351	93	139	48	77	71	20	6	1
Eisen- und Metallerzeugung, Giesserei und Stahlverformung	780	526	25	254	94	110	87	3	23	4
Stahl-, Maschinen- und Fahrzeugbau, ADV	494	398	4	96	37	36	33	1	3	1
Elektrotechnik (ohne ADV), Fein- mechanik, EBM-Waren	6 384	4 109	141	2 275	740	484	354	5	130	17
Holz-, Papier- und Druckgewerbe	3 706	2 385	521	1 321	514	271	218	27	53	15
Leder-, Textil- und Bekleidungsgewerbe	2 592	1 941	309	651	262	179	157	33	22	8
Nahrungs- und Genussmittelgewerbe	1 885	1 242	460	643	242	271	228	61	43	6
Baugewerbe	5 087	2 878	529	2 209	1 422	480	389	66	91	53
Bauhauptgewerbe Ausbau- und Bauhilfsgewerbe	5 891	4 952	48	939	438	701	653	2	48	14
	4 052	3 375	9	677	289	544	502	2	42	11
	1 839	1 577	39	262	149	157	151	-	6	3
Handel und Verkehr	14 201	4 808	894	9 393	5 712	997	495	65	502	230
Handel	11 229	3 189	665	8 040	4 840	767	348	48	419	189
Großhandel	4 944	1 889	343	3 055	1 190	412	232	28	180	49
Handelsvermittlung	790	325	65	465	212	45	21	4	24	5
Einzelhandel	5 495	975	257	4 520	3 438	310	95	16	215	135
Verkehr und Nachrichtenübermittlung	2 972	1 619	229	1 353	872	230	147	17	83	41
Eisenbahnen	37	28	1	9	3	1	1	-	-	-
Deutsche Bundespost	182	148	109	34	32	9	8	7	1	1
Verkehr (ohne Eisenbahnen und Bundespost)	2 753	1 443	119	1 310	837	220	138	10	82	40
Sonstige Wirtschaftsbereiche	27 207	7 494	3 810	19 713	13 741	1 754	872	378	882	536
Kreditinstitute und Versicherungsgewerbe	2 321	64	42	2 257	1 174	39	-	-	39	15
Kredit- und Finanzierungsinstitute	2 110	60	41	2 050	1 064	37	-	-	37	13
Versicherungsgewerbe	211	4	1	207	110	2	-	-	2	2
Dienstleistungen a.n.g.	18 422	5 204	2 926	13 218	9 927	1 443	733	344	710	451
Gaststätten und Beherbergungsgewerbe	3 755	1 615	984	2 140	1 653	517	392	159	125	92
Reinigung und Körperpflege	1 112	1 030	781	82	58	132	126	81	6	4
Wissenschaft, Bildung, Kunst und Publizistik	2 519	506	369	2 013	1 573	144	63	52	81	49
Gesundheits- und Veterinärwesen	7 105	735	549	6 370	4 956	438	40	35	398	257
Rechts- und Wirtschaftsberatung usw.	2 556	342	115	2 214	1 485	120	44	9	76	37
sonstige Dienstleistungen	1 375	976	128	399	202	92	68	8	24	12
Organisationen ohne Erwerbscharakter und private Haushalte	1 994	591	355	1 403	1 073	77	33	7	44	37
Gebietskörperschaften und Sozialversicherungen	4 470	1 635	487	2 835	1 567	195	106	27	89	32
Gebietskörperschaften Sozialversicherungen	4 151	1 617	472	2 534	1 379	188	106	27	82	29
	319	18	15	301	188	7	-	-	7	3
Ohne Angabe	-	-	-	-	-	-	-	-	-	-
Insgesamt	73 181	34 464	7 458	38 717	23 617	6 295	4 377	752	1 918	905

**Noch: 1. Sozialversicherungspflichtig beschäftigte Arbeitnehmer insgesamt sowie ausländische Arbeitnehmer
am 30.6.1998 nach Wirtschaftsabteilungen und -gruppen und Stellung im Beruf**

Wirtschaftsabteilung Wirtschaftsunterabteilung	Sozialversicherungspflichtig Beschäftigte					Darunter Ausländer				
	ins- gesamt	davon				zu- sammen	davon			
		Arbeiter		Angestellte			Arbeiter		Angestellte	
		zusammen	weiblich	zusammen	weiblich		zusammen	weiblich	zusammen	weiblich
Kreis Mettmann										
Land- und Forstwirtschaft, Tierhaltung und Fischerei	1 130	926	178	204	139	218	212	21	6	4
Produzierendes Gewerbe	74 739	47 556	8 689	27 183	9 726	13 650	12 701	2 766	949	342
Energiewirtschaft, Wasser- versorgung, Bergbau	1 009	454	76	555	197	25	19	5	6	1
Verarbeitendes Gewerbe	66 487	41 527	8 545	24 960	8 845	12 583	11 701	2 750	882	322
Chemische Industrie und Mineralölverarbeitung	2 813	672	196	2 141	985	234	158	42	76	34
Kunststoff-, Gummi- und Asbestverarbeitung	2 339	1 637	300	702	235	407	388	82	19	11
Gewinnung und Verarbeitung von Steinen und Erden, Feinkeramik und Glas	2 526	1 194	52	1 332	436	211	177	13	34	8
Eisen- und Metallerzeugung, Giesserei und Stahlverformung	13 251	10 205	1 201	3 046	985	3 760	3 656	445	104	38
Stahl-, Maschinen- und Fahrzeugbau, ADV	14 348	8 168	545	6 180	1 755	1 926	1 696	144	230	60
Elektrotechnik (ohne ADV), Fein- mechanik, EBM-Waren	23 863	15 206	5 184	8 657	2 802	4 977	4 668	1 811	309	98
Holz-, Papier- und Druckgewerbe	2 708	1 947	303	761	334	416	393	46	23	9
Leder-, Textil- und Bekleidungs-gewerbe	1 222	749	352	473	226	165	143	55	22	13
Nahrungs- und Genußmittelgewerbe	3 417	1 749	412	1 668	1 087	487	422	112	65	51
Baugewerbe	7 243	5 575	68	1 668	684	1 042	981	11	61	19
Bauhauptgewerbe	4 498	3 376	34	1 122	386	819	772	10	47	10
Ausbau- und Bauhilfsgewerbe	2 745	2 199	34	546	298	223	209	1	14	9
Handel und Verkehr	45 012	12 987	2 612	32 025	16 091	3 818	2 073	311	1 745	846
Handel	37 600	8 328	2 119	29 272	14 845	3 028	1 459	288	1 569	770
Großhandel	16 230	4 202	874	12 028	4 873	1 582	921	157	661	236
Handelsvermittlung	7 008	1 083	250	5 925	2 501	455	149	25	306	120
Einzelhandel	14 362	3 043	995	11 319	7 471	991	389	106	602	414
Verkehr und Nachrichtenübermittlung	7 412	4 659	493	2 753	1 246	790	614	23	176	76
Eisenbahnen	15	9	-	6	4	1	1	-	-	-
Deutsche Bundespost	468	424	263	44	39	19	17	7	2	2
Verkehr (ohne Eisenbahnen und Bundespost)	6 929	4 226	230	2 703	1 203	770	596	16	174	74
Sonstige Wirtschaftsbereiche	45 559	10 675	5 214	34 884	22 950	3 791	2 262	1 026	1 639	963
Kreditinstitute und Versicherungsgewerbe	2 827	55	42	2 772	1 664	57	3	3	54	38
Kredit- und Finanzierungs-institute	2 477	55	42	2 422	1 470	51	3	3	48	36
Versicherungsgewerbe	350	-	-	350	194	6	-	-	6	2
Dienstleistungen a.n.g.	32 061	8 032	4 112	24 029	15 667	3 255	2 002	930	1 253	786
Gaststätten und Beherbergungsgewerbe	5 665	2 813	1 559	2 852	2 079	1 216	1 004	372	212	137
Reinigung und Körperpflege	2 119	1 888	1 338	231	162	534	524	392	10	5
Wissenschaft, Bildung, Kunst und Publizistik	3 807	502	327	3 305	2 502	173	64	42	109	74
Gesundheits- und Veterinärwesen	8 316	797	538	7 519	6 348	639	117	81	522	417
Rechts- und Wirtschaftsberatung usw.	10 127	997	178	9 130	4 172	504	168	36	336	134
sonstige Dienstleistungen	2 027	1 035	172	992	404	189	125	7	64	19
Organisationen ohne Erwerbscharakter und private Haushalte	3 853	751	448	3 102	2 252	174	64	30	110	55
Gebietskörperschaften und Sozialversicherungen	6 818	1 837	612	4 981	3 367	305	183	63	122	74
Gebietskörperschaften Sozialversicherungen	6 257	1 812	588	4 445	2 991	296	182	62	114	69
	561	25	24	536	376	9	1	1	8	5
Ohne Angabe	-	-	-	-	-	-	-	-	-	-
Insgesamt	166 440	72 144	16 693	94 296	48 906	21 477	17 238	4 124	4 239	2 145

**Noch: 1. Sozialversicherungspflichtig beschäftigte Arbeitnehmer insgesamt sowie ausländische Arbeitnehmer
am 30.6.1998 nach Wirtschaftsabteilungen und -gruppen und Stellung im Beruf**

Wirtschaftsabteilung Wirtschaftsunterabteilung	Sozialversicherungspflichtig Beschäftigte					Darunter Ausländer				
	Ins- gesamt	davon				zu- sammen	davon			
		Arbeiter		Angestellte			Arbeiter		Angestellte	
		zusammen	weiblich	zusammen	weiblich		zusammen	weiblich	zusammen	weiblich
Kreis Neuss										
Land- und Forstwirtschaft, Tierhaltung und Fischerei	1 266	1 083	225	183	100	264	257	42	7	2
Produzierendes Gewerbe	51 569	33 345	3 019	18 224	5 593	6 892	6 236	926	656	214
Energiewirtschaft, Wasser- versorgung, Bergbau	5 638	4 106	63	1 532	241	241	226	6	15	2
Verarbeitendes Gewerbe Chemische Industrie und Mineralölverarbeitung	39 190	23 921	2 896	15 269	4 667	5 699	5 118	910	581	181
Kunststoff-, Gummi- und Asbestverarbeitung	9 348	5 304	325	4 044	831	1 053	919	69	134	32
Gewinnung und Verarbeitung von Steinen und Erden, Feinkeramik und Glas	1 970	563	173	1 407	501	142	83	25	59	23
Eisen- und Metallerzeugung, Giesserei und Stahlverformung	2 025	1 383	47	642	168	490	472	22	18	3
Stahl-, Maschinen- und Fahrzeugbau, ADV	4 384	3 504	70	880	236	897	861	26	36	10
Elektrotechnik (ohne ADV), Fein- mechanik, EBM-Waren	9 653	5 382	581	4 271	1 156	1 384	1 216	411	168	58
Holz-, Papier- und Druckgewerbe	5 574	3 516	530	2 058	627	737	631	68	106	29
Leder-, Textil- und Bekleidungs-gewerbe	1 932	1 518	210	414	199	264	252	33	12	3
Nahrungs- und Genußmittelgewerbe	971	711	415	260	138	141	128	50	13	6
Baugewerbe	3 333	2 040	545	1 293	811	591	556	206	35	17
Bauhauptgewerbe Ausbau- und Bauhilfsgewerbe	6 741	5 318	60	1 423	685	952	892	10	60	31
	3 985	3 133	20	852	337	742	706	3	36	15
	2 756	2 185	40	571	348	210	186	7	24	16
Handel und Verkehr	32 069	10 021	1 955	22 048	12 373	2 837	1 498	199	1 339	627
Handel	23 587	5 323	1 189	18 264	10 333	2 050	930	130	1 120	516
Großhandel	11 285	2 622	373	8 663	3 731	1 137	521	43	616	206
Handelsvermittlung	1 701	371	127	1 330	624	169	88	25	81	30
Einzelhandel	10 601	2 330	689	8 271	5 978	744	321	62	423	280
Verkehr und Nachrichtenübermittlung	8 482	4 698	766	3 784	2 040	787	568	69	219	111
Eisenbahnen	114	90	2	24	7	28	26	-	2	2
Deutsche Bundespost	573	400	257	173	145	20	14	9	6	5
Verkehr (ohne Eisenbahnen und Bundespost)	7 795	4 208	507	3 587	1 888	739	528	60	211	104
Sonstige Wirtschaftsbereiche	38 623	10 499	4 900	28 124	19 060	3 330	2 101	874	1 229	841
Kreditinstitute und Versicherungsgewerbe	3 954	69	61	3 885	2 098	106	3	3	103	45
Kredit- und Finanzierungsinstitute	3 222	67	59	3 155	1 737	87	2	2	85	33
Versicherungsgewerbe	732	2	2	730	361	19	1	1	18	12
Dienstleistungen a.n.g.	27 756	8 778	4 167	18 978	13 361	2 947	1 948	790	999	703
Gasstätten und Beherbergungsgewerbe	4 201	2 276	1 125	1 925	1 488	991	846	261	145	98
Reinigung und Körperpflege	2 167	1 911	1 397	256	146	515	498	313	17	11
Wissenschaft, Bildung, Kunst und Publizistik	4 975	1 042	593	3 933	2 797	281	117	64	164	111
Gesundheits- und Veterinärwesen	7 465	742	561	6 723	5 708	547	111	93	436	365
Rechts- und Wirtschaftsberatung usw.	5 199	505	103	4 694	2 559	230	49	8	181	96
sonstige Dienstleistungen	3 749	2 302	388	1 447	663	383	327	51	56	22
Organisationen ohne Erwerbscharakter und private Haushalte	2 477	600	448	1 877	1 482	143	75	59	68	51
Gebietskörperschaften und Sozialversicherungen	4 436	1 052	224	3 384	2 119	134	75	22	59	42
Gebietskörperschaften Sozialversicherungen	3 978	1 039	214	2 939	1 833	121	75	22	46	31
	458	13	10	445	286	13	-	-	13	11
Ohne Angabe	1	-	-	1	1	-	-	-	-	-
Insgesamt	123 528	54 948	10 099	68 580	37 127	13 323	10 092	2 041	3 231	1 684

**Noch: 1. Sozialversicherungspflichtig beschäftigte Arbeitnehmer insgesamt sowie ausländische Arbeitnehmer
am 30.6.1998 nach Wirtschaftsabteilungen und -gruppen und Stellung im Beruf**

Wirtschaftsabteilung Wirtschaftsunterabteilung	Sozialversicherungspflichtig Beschäftigte					Darunter Ausländer				
	ins- gesamt	davon				zu- sammen	davon			
		Arbeiter		Angestellte			Arbeiter		Angestellte	
		zusammen	weiblich	zusammen	weiblich		zusammen	weiblich	zusammen	weiblich
Kreis Viersen										
Land- und Forstwirtschaft, Tierhaltung und Fischerei	1 161	1 006	175	155	100	249	245	31	4	1
Produzierendes Gewerbe	34 294	23 893	4 127	10 401	4 327	4 202	3 824	743	378	130
Energiewirtschaft, Wasser- versorgung, Bergbau	548	227	30	321	118	11	7	3	4	2
Verarbeitendes Gewerbe	28 836	19 620	4 044	9 216	3 773	3 709	3 371	730	338	114
Chemische Industrie und Mineralölverarbeitung	1 146	798	328	348	143	115	105	35	10	2
Kunststoff-, Gummi- und Asbestverarbeitung	1 452	1 011	158	441	180	258	235	19	23	-
Gewinnung und Verarbeitung von Steinen und Erden, Feinkeramik und Glas	714	539	8	175	60	113	106	3	7	1
Eisen- und Metallerzeugung, Giesserei und Stahlverformung	2 246	1 830	116	416	149	292	283	28	9	4
Stahl-, Maschinen- und Fahrzeugbau, ADV	8 463	6 112	1 019	2 351	746	1 292	1 213	326	79	25
Elektrotechnik (ohne ADV), Fein- mechanik, EBM-Waren	5 477	3 195	898	2 282	733	532	441	126	91	27
Holz-, Papier- und Druckgewerbe	2 634	1 886	321	748	397	260	241	27	19	12
Leder-, Textil- und Bekleidungs-gewerbe	3 744	2 620	815	1 124	498	503	470	104	33	9
Nahrungs- und Genussmittelgewerbe	2 960	1 629	381	1 331	867	344	277	62	67	34
Baugewerbe	4 910	4 046	53	864	436	482	446	10	36	14
Bauhauptgewerbe	3 234	2 645	21	589	261	399	366	8	33	12
Ausbau- und Bauhilfsgewerbe	1 676	1 401	32	275	175	83	80	2	3	2
Handel und Verkehr	18 477	6 432	1 271	12 045	6 889	1 439	830	131	609	284
Handel	15 516	4 217	1 021	11 299	6 503	1 167	608	120	559	270
Großhandel	6 153	2 210	433	3 943	1 733	615	390	81	225	71
Handelsvermittlung	3 048	673	161	2 375	854	195	74	16	121	37
Einzelhandel	6 315	1 334	427	4 981	3 916	357	144	23	213	162
Verkehr und Nachrichtenübermittlung	2 961	2 215	250	746	386	272	222	11	50	14
Eisenbahnen	8	5	1	3	-	-	-	-	-	-
Deutsche Bundespost	218	209	116	9	9	13	13	4	-	-
Verkehr (ohne Eisenbahnen und Bundespost)	2 735	2 001	133	734	377	259	209	7	50	14
Sonstige Wirtschaftsbereiche	27 150	7 716	3 810	19 434	13 364	1 956	1 167	435	789	479
Kreditinstitute und Versicherungsgewerbe	1 849	24	21	1 825	1 040	29	1	1	28	18
Kredit- und Finanzierungsinstitute	1 676	21	18	1 655	913	26	1	1	25	18
Versicherungsgewerbe	173	3	3	170	127	3	-	-	3	-
Dienstleistungen a.n.g.	20 324	6 213	3 173	14 111	9 977	1 627	1 001	385	626	406
Gaststätten und Beherbergungsgewerbe	3 539	1 615	1 048	1 924	1 455	523	436	171	87	54
Reinigung und Körperpflege	1 242	1 130	773	112	88	174	172	79	2	2
Wissenschaft, Bildung, Kunst und Publizistik	2 336	458	242	1 878	1 465	105	46	16	59	33
Gesundheits- und Veterinärwesen	6 078	623	485	5 455	4 497	364	36	25	328	255
Rechts- und Wirtschaftsberatung usw.	4 686	961	280	3 725	2 076	265	148	60	117	48
sonstige Dienstleistungen	2 443	1 426	345	1 017	396	196	163	34	33	14
Organisationen ohne Erwerbscharakter und private Haushalte	1 213	331	252	882	628	56	33	24	23	16
Gebietskörperschaften und Sozialversicherungen	3 764	1 148	364	2 616	1 719	244	132	25	112	39
Gebietskörperschaften Sozialversicherungen	3 597	1 136	356	2 461	1 632	239	132	25	107	36
	167	12	8	155	87	5	-	-	5	3
Ohne Angabe	-	-	-	-	-	-	-	-	-	-
Insgesamt	81 082	39 047	9 383	42 036	24 680	7 846	6 066	1 340	1 780	894

**Noch: 1. Sozialversicherungspflichtig beschäftigte Arbeitnehmer insgesamt sowie ausländische Arbeitnehmer
am 30.6.1998 nach Wirtschaftsabteilungen und -gruppen und Stellung im Beruf**

Wirtschaftsabteilung Wirtschaftsunterabteilung	Sozialversicherungspflichtig Beschäftigte					Darunter Ausländer				
	ins- gesamt	davon				zu- sammen	davon			
		Arbeiter		Angestellte			Arbeiter		Angestellte	
		zusammen	weiblich	zusammen	weiblich		zusammen	weiblich	zusammen	weiblich
Kreis Wesel										
Land- und Forstwirtschaft, Tierhaltung und Fischerei	1 610	1 388	330	222	136	254	249	61	5	4
Produzierendes Gewerbe	52 061	37 102	2 885	14 949	5 272	5 423	5 054	366	369	108
Energiewirtschaft, Wasser- versorgung, Bergbau	12 523	9 718	49	2 805	404	2 024	1 942	2	82	2
Verarbeitendes Gewerbe	30 517	20 174	2 557	10 343	4 097	2 490	2 249	293	241	87
Chemische Industrie und Mineralölverarbeitung	1 020	433	28	587	190	41	24	2	17	4
Kunststoff-, Gummi- und Asbestverarbeitung	1 976	1 201	86	775	199	112	99	7	13	2
Gewinnung und Verarbeitung von Steinen und Erden, Feinkeramik und Glas	2 872	2 215	49	657	202	354	339	4	15	2
Eisen- und Metallerzeugung, Giesserei und Stahlverformung	2 696	2 119	63	577	179	226	215	6	11	4
Stahl-, Maschinen- und Fahrzeugbau, ADV	9 960	6 509	200	3 451	1 184	870	796	41	74	21
Elektrotechnik (ohne ADV), Fein- mechanik, EBM-Waren	5 902	3 814	1 319	2 088	690	450	396	164	54	18
Holz-, Papier- und Druckgewerbe	2 008	1 463	102	545	259	132	122	6	10	3
Leder-, Textil- und Bekleidungsgewerbe	1 461	1 098	399	363	221	147	136	35	11	6
Nahrungs- und Genussmittelgewerbe	2 622	1 322	311	1 300	973	158	122	28	36	27
Baugewerbe	9 011	7 210	279	1 801	771	909	863	61	46	19
Bauhauptgewerbe	5 734	4 527	16	1 207	437	610	578	1	32	10
Ausbau- und Bauhilfsgewerbe	3 277	2 683	263	594	334	299	285	60	14	9
Handel und Verkehr	20 818	7 664	1 471	13 154	8 540	1 229	736	94	493	299
Handel	16 637	4 663	1 055	11 974	7 944	959	514	87	445	278
Großhandel	5 842	2 364	286	3 478	1 397	372	266	30	106	28
Handelsvermittlung	726	332	115	394	210	35	24	7	11	6
Einzelhandel	10 069	1 967	654	8 102	6 337	552	224	50	328	244
Verkehr und Nachrichtenübermittlung	4 181	3 001	416	1 180	596	270	222	7	48	21
Eisenbahnen	34	19	-	15	1	5	4	-	1	-
Deutsche Bundespost	891	752	312	139	89	21	18	5	3	2
Verkehr (ohne Eisenbahnen und Bundespost)	3 256	2 230	104	1 026	506	244	200	2	44	19
Sonstige Wirtschaftsbereiche	40 244	10 885	5 464	29 359	21 127	2 497	1 548	604	949	681
Kreditinstitute und Versicherungsgewerbe	2 990	89	66	2 901	1 672	36	1	1	35	23
Kredit- und Finanzierungsinstitute	2 742	79	64	2 663	1 520	33	1	1	32	22
Versicherungsgewerbe	248	10	2	238	152	3	-	-	3	1
Dienstleistungen a.n.g.	26 988	7 801	3 937	19 187	14 373	2 087	1 324	484	763	556
Gaststätten und Beherbergungsgewerbe	4 356	2 160	1 287	2 196	1 628	728	624	228	104	61
Reinigung und Körperpflege	1 399	1 270	1 035	129	100	180	179	134	1	1
Wissenschaft, Bildung, Kunst und Publizistik	4 351	785	603	3 566	2 667	138	40	23	98	59
Gesundheits- und Veterinärwesen	9 136	764	600	8 372	7 254	514	51	42	463	382
Rechts- und Wirtschaftsberatung usw.	4 063	417	80	3 646	2 191	148	72	6	76	45
sonstige Dienstleistungen	3 683	2 405	332	1 278	533	379	358	51	21	8
Organisationen ohne Erwerbscharakter und private Haushalte	3 722	979	608	2 743	2 135	225	131	59	94	61
Gebietskörperschaften und Sozialversicherungen	6 544	2 016	853	4 528	2 947	149	92	60	57	41
Gebietskörperschaften Sozialversicherungen	5 511	1 965	824	3 546	2 295	140	91	59	49	34
	1 033	51	29	982	652	9	1	1	8	7
Ohne Angabe	-	-	-	-	-	-	-	-	-	-
Insgesamt	114 723	57 039	10 150	57 684	35 074	9 403	7 687	1 115	1 816	1 092

**Noch: 1. Sozialversicherungspflichtig beschäftigte Arbeitnehmer insgesamt sowie ausländische Arbeitnehmer
am 30.8.1998 nach Wirtschaftsabteilungen und -gruppen und Stellung im Beruf**

Wirtschaftsabteilung Wirtschaftsunterabteilung	Sozialversicherungspflichtig Beschäftigte					Darunter Ausländer				
	ins- gesamt	davon				zu- sammen	davon			
		Arbeiter		Angestellte			Arbeiter		Angestellte	
		zusammen	weiblich	zusammen	weiblich	zusammen	weiblich	zusammen	weiblich	
Regierungsbezirk Köln										
Land- und Forstwirtschaft, Tierhaltung und Fischerei	9 021	7 724	1 306	1 297	751	1 688	1 651	135	37	20
Produzierendes Gewerbe	466 007	298 953	33 049	167 054	58 776	60 834	54 556	6 601	6 278	2 151
Energiewirtschaft, Wasser- versorgung, Bergbau	22 734	12 370	347	10 364	2 533	718	599	18	119	30
Verarbeitendes Gewerbe	367 283	226 269	31 681	141 014	49 542	49 373	43 774	6 455	5 599	1 937
Chemische Industrie und Mineralölverarbeitung	60 094	28 315	3 704	31 779	9 650	5 087	3 859	577	1 228	400
Kunststoff-, Gummi- und Asbestverarbeitung	30 033	21 006	4 134	9 027	2 965	5 632	5 309	1 060	323	106
Gewinnung und Verarbeitung von Steinen und Erden, Feinkeramik und Glas	15 257	10 719	485	4 538	1 434	2 757	2 508	102	249	61
Eisen- und Metallerzeugung, Giesserei und Stahlverformung	21 482	15 984	850	5 498	1 842	3 656	3 499	181	157	54
Stahl-, Maschinen- und Fahrzeugbau, ADV	104 810	66 721	2 784	38 089	9 970	15 437	13 860	636	1 577	370
Elektrotechnik (ohne ADV), Fein- mechanik, EBM-Waren	58 090	34 034	8 359	24 056	7 447	6 389	5 451	1 444	938	278
Holz-, Papier- und Druckgewerbe	36 607	25 518	3 501	11 089	4 618	3 858	3 528	435	330	118
Leder-, Textil- und Bekleidungsgewerbe	11 018	7 500	3 422	3 518	1 826	1 922	1 759	545	163	68
Nahrungs- und Genussmittelgewerbe	29 892	16 472	4 442	13 420	9 790	4 635	4 001	1 475	634	482
Baugewerbe	75 990	60 314	1 021	15 676	6 701	10 743	10 183	128	560	184
Bauhauptgewerbe	48 612	38 005	297	10 607	3 830	8 355	7 926	48	429	115
Ausbau- und Bauhilfsgewerbe	27 378	22 309	724	5 069	2 871	2 388	2 257	80	131	69
Handel und Verkehr	271 768	93 264	18 749	178 494	102 521	24 092	14 135	2 271	9 957	5 670
Handel	201 100	48 435	12 098	152 665	89 957	16 242	7 738	1 628	8 504	4 895
Großhandel	62 560	20 461	3 713	42 099	17 725	5 745	3 482	644	2 263	919
Handelsvermittlung	27 948	7 363	1 516	20 585	8 084	2 389	1 440	219	949	385
Einzelhandel	110 592	20 611	6 869	89 981	64 148	8 108	2 816	765	5 292	3 591
Verkehr und Nachrichtenübermittlung	70 658	44 829	6 651	25 829	12 564	7 850	6 397	643	1 453	675
Eisenbahnen	5 421	3 724	121	1 697	556	850	780	-	70	17
Deutsche Bundespost	13 033	8 408	3 987	4 625	2 205	1 143	1 002	362	141	62
Verkehr (ohne Eisenbahnen und Bundespost)	52 204	32 697	2 543	19 507	9 803	5 857	4 615	259	1 242	596
Sonstige Wirtschaftsbereiche	610 935	144 661	63 698	466 274	292 939	54 290	31 876	14 293	22 414	13 660
Kreditinstitute und Versicherungsgewerbe	67 137	1 521	902	65 616	34 575	1 653	141	108	1 512	870
Kredit- und Finanzierungsinstitute	36 822	845	592	35 977	20 120	872	79	64	793	471
Versicherungsgewerbe	30 315	676	310	29 639	14 455	781	62	44	719	399
Dienstleistungen a.n.g.	399 140	115 267	53 224	283 873	182 913	45 786	29 131	12 976	16 655	10 289
Gaststätten und Beherbergungsgewerbe	61 396	32 654	18 003	28 742	21 469	13 975	11 429	4 658	2 546	1 674
Reinigung und Körperpflege	25 193	22 298	16 385	2 895	1 845	6 736	6 602	4 743	134	89
Wissenschaft, Bildung, Kunst und Publizistik	86 653	13 476	5 639	73 177	41 943	6 140	1 869	934	4 271	2 060
Gesundheits- und Veterinärwesen	91 079	9 626	6 390	81 453	68 087	7 520	1 910	1 491	5 610	4 538
Rechts- und Wirtschaftsberatung usw.	89 874	8 447	2 352	81 427	41 984	4 286	1 072	319	3 214	1 516
sonstige Dienstleistungen	44 945	28 766	4 455	16 179	7 585	7 129	6 249	831	880	412
Organisationen ohne Erwerbscharakter und private Haushalte	57 593	8 638	4 784	48 955	31 943	3 580	1 245	669	2 335	1 393
Gebietskörperschaften und Sozialversicherungen	87 065	19 235	4 788	67 830	43 508	3 271	1 359	540	1 912	1 108
Gebietskörperschaften	77 470	18 944	4 643	58 526	37 593	3 107	1 343	528	1 764	994
Sozialversicherungen	9 595	291	145	9 304	5 915	164	16	12	148	114
Ohne Angabe	1	-	-	-	-	-	-	-	-	-
Insgesamt	1 357 722	644 603	116 803	813 119	454 987	140 904	102 218	23 300	38 686	21 401

**1. Sozialversicherungspflichtig beschäftigte Arbeitnehmer insgesamt sowie ausländische Arbeitnehmer
am 30.6.1998 nach Wirtschaftsabteilungen und -gruppen und Stellung im Beruf**

Wirtschaftsabteilung Wirtschaftsunterabteilung	Sozialversicherungspflichtig Beschäftigte						Darunter Ausländer			
	ins- gesamt	davon				zu- sammen	davon			
		Arbeiter		Angestellte			Arbeiter		Angestellte	
		zusammen	weiblich	zusammen	weiblich		zusammen	weiblich	zusammen	weiblich
Kreisfreie Stadt Aachen										
Land- und Forstwirtschaft, Tierhaltung und Fischerei	327	288	59	39	24	48	48	4	-	-
Produzierendes Gewerbe	30 689	19 334	3 290	11 355	4 089	6 063	5 188	1 218	875	271
Energiewirtschaft, Wasser- versorgung, Bergbau	606	310	6	296	77	17	11	-	6	2
Verarbeitendes Gewerbe	26 893	16 496	3 237	10 397	3 749	5 503	4 668	1 208	835	261
Chemische Industrie und Mineralölverarbeitung	861	246	133	615	348	85	46	20	39	17
Kunststoff-, Gummi- und Asbestverarbeitung	2 749	1 988	190	761	206	676	616	64	60	19
Gewinnung und Verarbeitung von Steinen und Erden, Feinkeramik und Glas	1 972	1 199	23	773	253	383	275	6	108	19
Eisen- und Metallherzeugung, Giesserei und Stahlverformung	187	146	11	41	19	30	29	4	1	-
Stahl-, Maschinen- und Fahrzeugbau, ADV	7 109	4 029	233	3 080	797	841	611	24	230	56
Elektrotechnik (ohne ADV), Fein- mechanik, EBM-Waren	5 992	3 619	680	2 373	656	1 232	1 024	171	208	45
Holz-, Papier- und Druckgewerbe	1 358	839	136	519	248	136	120	23	16	5
Leder-, Textil- und Bekleidungsgewerbe	1 796	1 221	347	575	241	594	548	46	46	14
Nahrungs- und Genussmittelgewerbe	4 869	3 209	1 484	1 660	981	1 526	1 399	850	127	86
Baugewerbe	3 190	2 528	47	662	263	543	509	10	34	8
Bauhauptgewerbe	2 211	1 733	15	478	161	439	411	3	28	4
Ausbau- und Bauhilfsgewerbe	979	795	32	184	102	104	98	7	6	4
Handel und Verkehr	17 342	5 885	1 400	11 457	7 122	1 768	809	153	959	609
Handel	13 632	3 164	927	10 468	6 633	1 362	514	121	848	551
Großhandel	4 306	1 292	271	3 014	1 388	457	229	49	228	116
Handelsvermittlung	706	182	34	524	225	72	16	-	56	19
Einzelhandel	8 620	1 690	622	6 930	5 020	833	269	72	564	416
Verkehr und Nachrichtenübermittlung	3 710	2 721	473	989	489	406	295	32	111	58
Eisenbahnen	229	150	1	79	19	12	7	-	5	1
Deutsche Bundespost Verkehr (ohne Eisenbahnen und Bundespost)	826	735	372	91	48	56	52	22	4	2
	2 655	1 836	100	819	422	338	236	10	102	55
Sonstige Wirtschaftsbereiche	57 140	13 333	5 775	43 807	24 606	5 436	2 667	1 394	2 769	1 659
Kreditinstitute und Versicherungsgewerbe	5 368	113	59	5 255	2 633	161	9	6	152	96
Kredit- und Finanzierungsinstitute	2 940	25	15	2 915	1 668	105	3	2	102	69
Versicherungsgewerbe	2 428	88	44	2 340	965	56	6	4	50	27
Dienstleistungen a.n.g.	41 708	11 043	4 867	30 665	17 059	4 769	2 437	1 277	2 332	1 280
Gaststätten und Beherbergungsgewerbe	4 475	2 289	1 406	2 186	1 679	1 068	829	410	239	180
Reinigung und Körperpflege	2 053	1 944	1 606	109	81	650	640	527	10	9
Wissenschaft, Bildung, Kunst und Publizistik	11 979	1 603	325	10 376	4 235	832	113	36	719	234
Gesundheits- und Veterinärwesen	10 427	1 618	937	8 809	7 034	1 168	302	218	866	659
Rechts- und Wirtschaftsberatung usw.	8 339	678	139	7 661	3 371	483	70	21	413	169
sonstige Dienstleistungen	4 435	2 911	454	1 524	659	568	483	65	85	29
Organisationen ohne Erwerbscharakter und private Haushalte	4 479	657	387	3 822	2 393	307	108	51	199	129
Gebietskörperschaften und Sozialversicherungen	5 585	1 520	462	4 065	2 521	199	113	60	86	54
Gebietskörperschaften Sozialversicherungen	4 615	1 496	457	3 119	1 954	186	113	60	73	43
	970	24	5	946	567	13	-	-	13	11
Ohne Angabe	1	-	-	-	-	-	-	-	-	-
Insgesamt	105 499	38 841	10 525	66 658	35 841	13 315	8 712	2 769	4 603	2 439

**Noch: 1. Sozialversicherungspflichtig beschäftigte Arbeitnehmer insgesamt sowie ausländische Arbeitnehmer
am 30.6.1998 nach Wirtschaftsabteilungen und -gruppen und Stellung im Beruf**

Wirtschaftsabteilung Wirtschaftsunterabteilung	Sozialversicherungspflichtig Beschäftigte					zu- sammen	Darunter Ausländer				
	ins- gesamt	davon					Arbeiter	davon		Angestellte	weiblich
		Arbeiter		Angestellte				zusammen	weiblich		
		zusammen	weiblich	zusammen	weiblich						
Kreisfreie Stadt Bonn											
Land- und Forstwirtschaft, Tierhaltung und Fischerei	340	277	47	63	41	79	79	1	-	-	
Produzierendes Gewerbe	21 387	12 473	1 397	8 914	3 028	2 990	2 850	290	340	120	
Energiewirtschaft, Wasser- versorgung, Bergbau	96	63	2	33	8	1	-	-	1	1	
Verarbeitendes Gewerbe	17 313	9 204	1 345	8 109	2 654	2 306	1 996	284	310	107	
Chemische Industrie und Mineralölverarbeitung	1 625	895	91	730	229	274	240	26	34	8	
Kunststoff-, Gummi- und Asbestverarbeitung	964	470	29	494	139	120	101	9	19	10	
Gewinnung und Verarbeitung von Steinen und Erden, Feinkeramik und Glas	1 126	842	85	284	78	246	233	32	13	1	
Eisen- und Metallherzeugung, Giesserei und Stahleverformung	1 505	774	25	731	238	274	260	2	14	2	
Stahl-, Maschinen- und Fahrzeugbau, ADV	4 363	2 391	78	1 972	481	509	446	30	63	20	
Elektrotechnik (ohne ADV), Fein- mechanik, EBM-Waren	3 497	1 260	444	2 237	557	253	162	51	91	23	
Holz-, Papier- und Druckgewerbe	1 355	805	178	550	196	105	79	8	26	4	
Leder-, Textil- und Bekleidungsgewerbe	354	224	83	130	71	48	38	13	11	2	
Nahrungs- und Genussmittelgewerbe	2 524	1 543	332	981	665	476	437	113	39	37	
Baugewerbe	3 978	3 206	50	772	364	683	654	6	29	12	
Bauhauptgewerbe	1 906	1 525	19	381	139	534	513	6	21	8	
Ausbau- und Bauhilfsgewerbe	2 072	1 681	31	391	225	149	141	-	8	4	
Handel und Verkehr	21 818	5 608	1 006	16 210	9 410	1 321	591	83	730	424	
Handel	13 515	2 242	750	11 273	7 270	840	259	66	581	361	
Großhandel	3 118	763	154	2 355	1 034	175	68	11	107	56	
Handelsvermittlung	423	122	25	301	151	45	20	-	25	10	
Einzelhandel	9 974	1 357	571	8 617	6 085	620	171	55	449	295	
Verkehr und Nachrichtenübermittlung	8 303	3 366	256	4 937	2 140	481	332	17	149	63	
Eisenbahnen	64	3	-	61	36	3	-	-	3	1	
Deutsche Bundespost	3 557	554	88	3 003	1 207	109	33	9	76	27	
Verkehr (ohne Eisenbahnen und Bundespost)	4 682	2 809	168	1 873	897	369	299	8	70	35	
Sonstige Wirtschaftsbereiche	100 871	19 093	7 722	81 778	61 149	7 592	3 940	1 810	3 652	2 254	
Kreditinstitute und Versicherungsgewerbe	7 402	160	97	7 242	3 671	143	13	11	130	70	
Kredit- und Finanzierungsinstitute	5 152	100	64	5 052	2 642	108	10	9	98	54	
Versicherungsgewerbe	2 250	60	33	2 190	1 029	35	3	2	32	16	
Dienstleistungen a.n.g.	51 539	13 272	5 914	38 267	23 647	5 468	3 411	1 534	2 057	1 248	
Gaststätten und Beherbergungsgewerbe	7 150	4 140	2 128	3 010	2 097	1 857	1 549	595	308	184	
Reinigung und Körperpflege	2 607	2 401	1 828	206	147	801	792	535	9	5	
Wissenschaft, Bildung, Kunst und Publizistik	12 091	1 599	560	10 492	5 741	700	133	60	567	294	
Gesundheits- und Veterinärwesen	12 577	1 395	788	11 182	8 867	973	321	247	652	503	
Rechts- und Wirtschaftsberatung usw.	11 671	624	214	11 047	5 649	495	97	46	398	192	
sonstige Dienstleistungen	5 443	3 113	396	2 330	1 146	642	519	51	123	70	
Organisationen ohne Erwerbscharakter und private Haushalte	17 247	1 666	909	15 581	10 337	881	224	153	657	490	
Gebietskörperschaften und Sozialversicherungen	24 683	3 995	802	20 688	13 494	1 100	292	112	808	446	
Gebietskörperschaften Sozialversicherungen	23 056	3 964	795	19 092	12 553	1 081	291	112	790	431	
	1 627	31	7	1 596	941	19	1	-	18	15	
Ohne Angabe	-	-	-	-	-	-	-	-	-	-	
Insgesamt	144 416	37 451	10 172	106 965	63 626	11 982	7 260	2 184	4 722	2 798	

**Noch: 1. Sozialversicherungspflichtig beschäftigte Arbeitnehmer insgesamt sowie ausländische Arbeitnehmer
am 30.6.1998 nach Wirtschaftsabteilungen und -gruppen und Stellung im Beruf**

Wirtschaftsabteilung Wirtschaftsunterabteilung	Sozialversicherungspflichtig Beschäftigte					zu- sammen	Darunter Ausländer			
	ins- gesamt	davon					Arbeiter	davon		
		Arbeiter		Angestellte				Arbeiter	Angestellte	
		zusammen	weiblich	zusammen	weiblich				zusammen	weiblich
Kreisfreie Stadt Köln										
Land- und Forstwirtschaft, Tierhaltung und Fischerei	1 276	1 026	213	260	146	271	259	21	12	4
Produzierendes Gewerbe	106 663	63 896	4 990	42 768	13 853	17 418	15 691	1 036	1 827	624
Energiewirtschaft, Wasser- versorgung, Bergbau	4 962	1 535	90	3 427	944	140	79	5	61	13
Verarbeitendes Gewerbe	82 275	48 445	4 659	33 830	10 966	13 709	12 169	1 000	1 540	537
Chemische Industrie und Mineralölverarbeitung	8 917	4 350	543	4 567	1 612	689	524	89	165	71
Kunststoff-, Gummi- und Asbestverarbeitung	2 597	1 755	240	842	264	472	447	62	25	2
Gewinnung und Verarbeitung von Steinen und Erden, Feinkeramik und Glas	2 129	1 368	59	761	268	382	350	5	32	15
Eisen- und Metallerzeugung, Giesserei und Stahlverformung	1 746	1 302	83	444	166	419	406	18	13	7
Stahl-, Maschinen- und Fahrzeugbau, ADV	38 076	24 869	978	13 207	2 659	8 470	7 759	273	711	124
Elektrotechnik (ohne ADV), Fein- mechanik, EBM-Waren	13 272	6 469	1 026	6 803	1 888	1 258	1 039	183	219	78
Holz-, Papier- und Druckgewerbe	7 390	4 484	681	2 906	1 244	747	646	89	101	36
Leder-, Textil- und Bekleidungs-gewerbe	1 055	644	366	411	262	181	158	72	23	19
Nahrungs- und Genußmittelgewerbe	7 093	3 204	683	3 889	2 603	1 091	840	209	251	185
Baugewerbe	19 426	13 915	241	5 511	1 943	3 569	3 343	30	226	74
Bauhauptgewerbe	12 415	8 432	109	3 983	1 180	2 714	2 544	18	170	47
Ausbau- und Bauhilfsgewerbe	7 011	5 483	132	1 528	763	855	799	12	56	27
Handel und Verkehr	103 371	32 323	6 679	71 048	37 303	11 410	6 669	968	4 841	2 639
Handel	74 416	16 101	3 892	58 315	31 211	7 491	3 554	713	3 937	2 230
Großhandel	22 223	6 349	1 147	15 874	6 768	2 291	1 363	267	928	371
Handelsvermittlung	17 811	4 386	800	13 425	4 828	1 694	1 061	129	633	250
Einzelhandel	34 382	5 366	1 945	29 016	19 615	3 506	1 130	317	2 376	1 609
Verkehr und Nachrichtenübermittlung	28 955	16 222	1 787	12 733	6 092	3 919	3 015	255	904	409
Eisenbahnen	3 554	2 212	83	1 342	467	612	554	-	58	14
Deutsche Bundespost	3 377	2 416	788	961	500	411	359	133	52	28
Verkehr (ohne Eisenbahnen und Bundespost)	22 024	11 594	916	10 430	5 125	2 896	2 102	104	794	367
Sonstige Wirtschaftsbereiche	219 089	48 079	19 248	171 010	101 290	23 869	14 449	6 531	9 420	5 698
Kreditinstitute und Versicherungsgewerbe	38 467	715	318	37 752	19 362	1 094	67	45	1 027	593
Kredit- und Finanzierungsinstitute	14 618	220	113	14 398	8 016	451	21	14	430	260
Versicherungsgewerbe	23 849	495	205	23 354	11 346	643	46	31	597	333
Dienstleistungen a.n.g.	142 235	41 494	16 960	100 741	61 657	20 286	13 386	6 998	6 900	4 270
Gaststätten und Beherbergungsgewerbe	18 936	11 494	5 506	7 442	5 139	5 957	4 952	1 975	1 005	601
Reinigung und Körperpflege	9 198	7 718	5 417	1 480	845	2 927	2 849	2 234	78	48
Wissenschaft, Bildung, Kunst und Publizistik	35 740	5 106	2 080	30 634	17 410	3 300	1 191	606	2 109	1 080
Gesundheits- und Veterinärwesen	24 161	2 662	1 686	21 499	17 819	2 762	777	618	1 985	1 645
Rechts- und Wirtschaftsberatung usw.	35 478	2 782	736	32 696	16 758	1 745	441	126	1 304	674
sonstige Dienstleistungen	18 722	11 732	1 535	6 990	3 686	3 595	3 176	439	419	222
Organisationen ohne Erwerbscharakter und private Haushalte	17 564	2 394	1 152	15 170	9 406	1 538	528	296	1 010	533
Gebietskörperschaften und Sozialversicherungen	20 823	3 476	818	17 347	10 865	951	468	192	483	302
Gebietskörperschaften	17 551	3 408	789	14 143	8 722	868	463	187	405	241
Sozialversicherungen	3 272	68	29	3 204	2 143	83	5	5	78	61
Ohne Angabe	-	-	-	-	-	-	-	-	-	-
Insgesamt	430 399	145 323	30 130	286 076	162 592	62 968	36 868	8 586	16 100	8 965

**Noch: 1. Sozialversicherungspflichtig beschäftigte Arbeitnehmer insgesamt sowie ausländische Arbeitnehmer
am 30.6.1998 nach Wirtschaftsabteilungen und -gruppen und Stellung im Beruf**

Wirtschaftsabteilung Wirtschaftsunterabteilung	Sozialversicherungspflichtig Beschäftigte					Darunter Ausländer				
	ins- gesamt	davon				zu- sammen	davon			
		Arbeiter		Angestellte			Arbeiter		Angestellte	
		zusammen	weiblich	zusammen	weiblich		zusammen	weiblich	zusammen	weiblich
Kreisfreie Stadt Leverkusen										
Land- und Forstwirtschaft, Tierhaltung und Fischerei	158	139	27	19	17	27	27	-	-	-
Produzierendes Gewerbe	39 893	18 843	2 148	21 060	6 089	4 163	3 308	376	845	263
Energiewirtschaft, Wasser- versorgung, Bergbau	490	236	20	254	74	27	20	4	7	2
Verarbeitendes Gewerbe	36 265	16 025	2 098	20 240	5 766	3 607	2 797	370	810	251
Chemische Industrie und Mineralölverarbeitung	29 434	11 444	1 412	17 990	4 902	2 390	1 667	191	723	223
Kunststoff-, Gummi- und Asbestverarbeitung	2 696	1 777	350	919	253	692	649	125	43	5
Gewinnung und Verarbeitung von Steinen und Erden, Feinkeramik und Glas	271	181	3	90	33	50	47	-	3	1
Eisen- und Metallerzeugung, Giesserei und Stahlverformung	559	384	12	175	51	115	105	4	10	1
Stahl-, Maschinen- und Fahrzeugbau, ADV	1 504	1 118	69	386	132	186	177	13	9	4
Elektrotechnik (ohne ADV), Fein- mechanik, EBM-Waren	840	556	123	284	118	60	52	13	8	5
Holz-, Papier- und Druckgewerbe	548	386	77	162	69	57	53	9	4	2
Leder-, Textil- und Bekleidungsgewerbe	48	26	22	22	19	8	7	6	1	1
Nahrungs- und Genußmittelgewerbe	365	153	30	212	189	49	40	9	9	9
Baugewerbe	3 138	2 582	30	556	249	519	491	2	28	10
Bauhauptgewerbe	1 894	1 554	4	340	125	368	352	-	16	2
Ausbau- und Bauhilfsgewerbe	1 244	1 028	26	216	124	151	139	2	12	8
Handel und Verkehr	9 795	4 076	686	5 719	3 474	905	624	80	281	173
Handel	6 931	1 764	545	5 167	3 152	512	248	76	264	161
Großhandel	1 571	575	172	996	400	139	89	24	50	19
Handelsvermittlung	926	132	23	794	231	43	12	1	31	10
Einzelhandel	4 434	1 057	350	3 377	2 521	330	147	51	183	132
Verkehr und Nachrichtenübermittlung	2 864	2 312	141	552	322	393	376	4	17	12
Eisenbahnen	1 240	1 177	35	63	16	203	200	-	3	1
Deutsche Bundespost	127	112	68	15	13	3	3	-	-	-
Verkehr (ohne Eisenbahnen und Bundespost)	1 497	1 023	38	474	293	187	173	-	14	11
Sonstige Wirtschaftsbereiche	16 454	5 009	2 218	11 445	7 927	1 709	1 178	504	531	373
Kreditinstitute und Versicherungsgewerbe	1 208	33	18	1 175	703	28	2	1	26	14
Kredit- und Finanzierungsinstitute	1 121	33	18	1 088	654	25	2	1	23	12
Versicherungsgewerbe	87	-	-	87	49	3	-	-	3	2
Dienstleistungen a.n.g.	11 784	4 325	1 968	7 459	5 287	1 512	1 120	487	392	289
Gaststätten und Beherbergungsgewerbe	1 807	968	551	839	697	414	353	167	61	48
Reinigung und Körperpflege	808	757	645	51	40	165	162	134	3	3
Wissenschaft, Bildung, Kunst und Publizistik	1 433	485	226	948	675	117	81	27	36	22
Gesundheits- und Veterinärwesen	3 584	448	343	3 136	2 706	346	137	121	209	188
Rechts- und Wirtschaftsberatung usw.	2 317	268	88	2 049	973	87	28	8	59	15
sonstige Dienstleistungen	1 835	1 399	115	436	196	383	359	30	24	13
Organisationen ohne Erwerbscharakter und private Haushalte	1 226	215	119	1 011	669	66	23	9	43	19
Gebietskörperschaften und Sozialversicherungen	2 236	436	113	1 800	1 268	103	33	7	70	51
Gebietskörperschaften Sozialversicherungen	2 079	425	104	1 654	1 166	99	30	5	69	51
	157	11	9	146	102	4	3	2	1	-
Ohne Angabe	-	-	-	-	-	-	-	-	-	-
Insgesamt	66 300	28 067	5 079	38 233	17 507	6 794	5 137	960	1 667	809

**Noch: 1. Sozialversicherungspflichtig beschäftigte Arbeitnehmer insgesamt sowie ausländische Arbeitnehmer
am 30.6.1998 nach Wirtschaftsabteilungen und -gruppen und Stellung im Beruf**

Wirtschaftsabteilung Wirtschaftsunterabteilung	Sozialversicherungspflichtig Beschäftigte					Darunter Ausländer				
	ins- gesamt	davon				zu- sammen	davon			
		Arbeiter		Angestellte			Arbeiter		Angestellte	
		zusammen	weiblich	zusammen	weiblich		zusammen	weiblich	zusammen	weiblich
Kreis Aachen										
Land- und Forstwirtschaft, Tierhaltung und Fischerei	474	422	66	52	37	68	64	11	4	4
Produzierendes Gewerbe	32 262	22 194	2 668	10 068	3 791	3 780	3 306	424	474	148
Energiewirtschaft, Wasser- versorgung, Bergbau	3 205	2 240	26	965	168	101	93	-	8	4
Verarbeitendes Gewerbe	24 384	16 019	2 595	8 365	3 260	3 098	2 668	420	430	132
Chemische Industrie und Mineralölverarbeitung	2 608	1 363	567	1 245	574	303	247	103	56	20
Kunststoff-, Gummi- und Asbestverarbeitung	941	661	166	280	93	207	192	60	15	3
Gewinnung und Verarbeitung von Steinen und Erden, Feinkeramik und Glas	3 358	2 592	13	766	185	672	623	-	49	13
Eisen- und Metallerzeugung, Giesserei und Stahlverformung	2 382	1 857	56	525	164	280	263	6	17	5
Stahl-, Maschinen- und Fahrzeugbau, ADV	4 468	2 630	104	1 838	502	510	400	28	110	26
Elektrotechnik (ohne ADV), Fein- mechanik, EBM-Waren	6 389	4 069	961	2 320	752	615	490	108	125	30
Holz-, Papier- und Druckgewerbe	1 686	1 332	235	354	181	155	143	22	12	5
Leder-, Textil- und Bekleidungsgewerbe	323	251	141	72	51	87	83	28	4	-
Nahrungs- und Genußmittelgewerbe	2 229	1 264	352	965	758	269	227	65	42	30
Baugewerbe	4 673	3 935	47	738	363	581	545	4	36	12
Bauhauptgewerbe	2 865	2 432	16	433	184	424	397	3	27	8
Ausbau- und Bauhilfsgewerbe	1 808	1 503	31	305	179	157	148	1	9	4
Handel und Verkehr	14 699	5 534	1 162	9 165	5 561	1 263	701	107	652	311
Handel	11 906	3 436	993	8 470	5 217	995	496	103	499	292
Großhandel	4 804	1 728	382	3 076	1 289	553	334	59	219	86
Handelsvermittlung	568	216	50	352	172	43	27	3	16	11
Einzelhandel	6 534	1 492	561	5 042	3 756	399	135	41	264	195
Verkehr und Nachrichtenübermittlung	2 793	2 098	169	695	344	258	205	4	53	19
Eisenbahnen	18	14	-	4	1	-	-	-	-	-
Deutsche Bundespost	198	177	103	21	19	4	4	3	-	-
Verkehr (ohne Eisenbahnen und Bundespost)	2 577	1 907	66	670	324	254	201	1	53	19
Sonstige Wirtschaftsbereiche	22 068	5 815	3 142	16 263	11 211	1 847	852	407	995	573
Kreditinstitute und Versicherungsgewerbe	1 776	41	40	1 735	975	36	8	8	28	16
Kredit- und Finanzierungsinstitute	1 248	21	20	1 227	714	22	2	2	20	12
Versicherungsgewerbe	528	20	20	508	261	14	6	6	8	4
Dienstleistungen a.n.g.	16 286	4 504	2 652	11 782	8 410	1 638	756	371	682	513
Gaststätten und Beherbergungsgewerbe	2 820	1 476	955	1 344	1 062	518	405	186	113	79
Reinigung und Körperpflege	892	814	586	78	64	152	149	92	3	3
Wissenschaft, Bildung, Kunst und Publizistik	2 183	443	321	1 740	1 427	105	23	16	82	52
Gesundheits- und Veterinärwesen	5 387	618	515	4 769	4 059	372	49	43	323	261
Rechts- und Wirtschaftsberatung usw.	3 909	370	130	3 539	1 634	382	39	18	343	109
sonstige Dienstleistungen	1 095	783	145	312	164	109	91	16	18	9
Organisationen ohne Erwerbscharakter und private Haushalte	1 644	448	269	1 196	868	118	51	23	67	32
Gebietskörperschaften und Sozialversicherungen	2 362	822	181	1 540	958	55	37	5	18	12
Gebietskörperschaften Sozialversicherungen	2 066	802	167	1 264	775	50	37	5	13	9
	296	20	14	276	183	5	-	-	5	3
Ohne Angabe	-	-	-	-	-	-	-	-	-	-
Insgesamt	69 503	33 965	7 038	35 538	20 600	6 948	4 923	949	2 025	1 036

**Noch: 1. Sozialversicherungspflichtig beschäftigte Arbeitnehmer insgesamt sowie ausländische Arbeitnehmer
am 30.6.1998 nach Wirtschaftsabteilungen und -gruppen und Stellung im Beruf**

Wirtschaftsabteilung Wirtschaftsunterabteilung	Sozialversicherungspflichtig Beschäftigte					zu- sammen	Darunter Ausländer			
	ins- gesamt	davon					davon			
		Arbeiter		Angestellte			Arbeiter		Angestellte	
		zusammen	weiblich	zusammen	weiblich		zusammen	weiblich	zusammen	weiblich
Kreis Düren										
Land- und Forstwirtschaft, Tierhaltung und Fischerei	800	703	107	97	63	155	153	12	2	1
Produzierendes Gewerbe	31 724	22 297	2 428	9 427	3 658	2 781	2 553	262	228	80
Energiewirtschaft, Wasser- versorgung, Bergbau	3 681	2 450	39	1 231	251	171	165	1	6	-
Verarbeitendes Gewerbe	23 826	16 413	2 344	7 413	3 040	2 272	2 072	259	200	73
Chemische Industrie und Mineralölverarbeitung	979	437	64	542	201	63	38	5	25	1
Kunststoff-, Gummi- und Asbestverarbeitung	3 080	2 241	445	839	327	439	411	81	28	13
Gewinnung und Verarbeitung von Steinen und Erden, Feinkeramik und Glas	465	344	27	121	57	31	27	2	4	1
Eisen- und Metallerzeugung, Giesserei und Stahlverformung	685	501	14	184	77	44	39	-	5	3
Stahl-, Maschinen- und Fahrzeugbau, ADV	5 484	4 000	68	1 484	454	509	486	3	23	4
Elektrotechnik (ohne ADV), Fein- mechanik, EBM-Waren	1 645	1 072	287	573	220	82	66	11	16	10
Holz-, Papier- und Druckgewerbe	7 728	5 458	756	2 270	852	716	655	64	61	19
Leder-, Textil- und Bekleidungsgewerbe	2 345	1 686	528	659	224	299	276	69	23	7
Nahrungs- und Genußmittelgewerbe	1 415	674	155	741	618	89	74	24	15	15
Baugewerbe	4 217	3 434	45	783	367	338	316	2	22	7
Bauhauptgewerbe	2 870	2 309	14	561	226	284	267	1	17	4
Ausbau- und Bauhilfsgewerbe	1 347	1 125	31	222	141	54	49	1	5	3
Handel und Verkehr	10 444	3 794	701	6 650	4 252	460	245	46	215	127
Handel	8 133	2 110	503	6 023	3 890	351	150	37	201	118
Großhandel	2 083	746	94	1 337	532	94	54	6	40	12
Handelsvermittlung	499	142	47	357	163	26	7	2	19	5
Einzelhandel	5 551	1 222	362	4 329	3 195	231	89	29	142	101
Verkehr und Nachrichtenübermittlung	2 311	1 684	198	627	362	109	95	9	14	9
Eisenbahnen	19	17	-	2	-	-	-	-	-	-
Deutsche Bundespost	576	400	100	176	126	8	4	2	4	3
Verkehr (ohne Eisenbahnen und Bundespost)	1 716	1 267	98	449	236	101	91	7	10	6
Sonstige Wirtschaftsbereiche	27 969	8 413	3 867	19 556	12 429	1 675	908	401	667	355
Kreditinstitute und Versicherungsgewerbe	1 625	31	21	1 594	934	12	-	-	12	9
Kredit- und Finanzierungsinstitute	1 453	31	21	1 422	821	9	-	-	9	6
Versicherungsgewerbe	172	-	-	172	113	3	-	-	3	3
Dienstleistungen a.n.g.	20 484	6 451	3 253	14 033	8 780	1 455	862	386	593	316
Gaststätten und Beherbergungsgewerbe	3 003	1 412	917	1 591	1 232	395	321	131	74	54
Reinigung und Körperpflege	1 536	1 364	1 174	172	115	232	225	194	7	5
Wissenschaft, Bildung, Kunst und Publizistik	6 151	1 362	320	4 789	2 026	296	50	7	246	72
Gesundheits- und Veterinärwesen	5 258	439	315	4 819	3 894	218	20	18	198	149
Rechts- und Wirtschaftsberatung usw.	2 544	365	91	2 179	1 306	96	49	9	47	25
sonstige Dienstleistungen	1 992	1 509	436	483	207	218	197	27	21	11
Organisationen ohne Erwerbscharakter und private Haushalte	1 560	361	291	1 199	900	52	20	10	32	18
Gebietskörperschaften und Sozialversicherungen	4 300	1 570	302	2 730	1 815	56	26	5	30	12
Gebietskörperschaften Sozialversicherungen	3 860	1 544	285	2 316	1 544	54	26	5	28	10
	440	26	17	414	271	2	-	-	2	2
Ohne Angabe	-	-	-	-	-	-	-	-	-	-
Insgesamt	70 937	35 207	7 103	35 730	20 402	4 971	3 859	721	1 112	563

**Noch: 1. Sozialversicherungspflichtig beschäftigte Arbeitnehmer insgesamt sowie ausländische Arbeitnehmer
am 30.6.1998 nach Wirtschaftsabteilungen und -gruppen und Stellung im Beruf**

Wirtschaftsabteilung Wirtschaftsunterabteilung	Sozialversicherungspflichtig Beschäftigte					Darunter Ausländer				
	ins- gesamt	davon				zu- sammen	davon			
		Arbeiter		Angestellte			Arbeiter		Angestellte	
		zusammen	weiblich	zusammen	weiblich		zusammen	weiblich	zusammen	weiblich
Kreis Erfkreis										
Land- und Forstwirtschaft, Tierhaltung und Fischerei	1 328	1 182	192	146	63	287	284	44	3	2
Produzierendes Gewerbe	45 489	31 237	1 925	14 252	4 765	5 080	4 708	344	372	127
Energiewirtschaft, Wasser- versorgung, Bergbau	6 460	4 020	82	2 440	449	183	164	2	19	4
Verarbeitendes Gewerbe	29 851	19 686	1 753	10 165	3 638	3 458	3 159	334	299	106
Chemische Industrie und Mineralölverarbeitung	8 674	5 518	132	3 156	631	474	392	11	82	18
Kunststoff-, Gummi- und Asbestverarbeitung	1 188	736	78	452	169	250	236	29	14	6
Gewinnung und Verarbeitung von Steinen und Erden, Feinkeramik und Glas	1 582	1 021	50	561	184	208	195	14	13	3
Eisen- und Metallerzeugung, Giesserei und Stahlverformung	3 430	2 711	107	719	151	697	668	26	29	6
Stahl-, Maschinen- und Fahrzeugbau, ADV	5 027	3 320	103	1 707	687	575	526	17	49	16
Elektrotechnik (ohne ADV), Fein- mechanik, EBM-Waren	4 481	2 905	563	1 576	569	600	551	100	49	17
Holz-, Papier- und Druckgewerbe	2 277	1 540	176	737	319	256	241	23	15	7
Leder-, Textil- und Bekleidungsgerbe	359	258	126	101	68	69	63	40	6	4
Nahrungs- und Genußmittelgewerbe	2 833	1 677	418	1 156	860	329	287	74	42	29
Baugewerbe	9 178	7 531	90	1 647	678	1 439	1 385	8	54	17
Bauhauptgewerbe	6 415	5 236	34	1 179	422	1 203	1 158	5	45	12
Ausbau- und Bauhilfsgewerbe	2 763	2 295	56	468	256	236	227	3	9	5
Handel und Verkehr	28 229	12 095	2 876	16 134	9 217	2 922	2 147	406	775	399
Handel	19 378	5 222	1 290	14 156	8 281	1 637	932	199	705	367
Großhandel	7 913	2 561	539	5 352	2 150	835	556	106	279	109
Handelsvermittlung	1 947	551	142	1 396	656	159	102	21	57	32
Einzelhandel	9 518	2 110	609	7 408	5 475	643	274	72	369	226
Verkehr und Nachrichtenübermittlung	8 851	6 873	1 586	1 978	936	1 285	1 215	206	70	32
Eisenbahnen	213	114	1	99	3	19	18	-	1	-
Deutsche Bundespost	2 093	2 009	1 219	84	71	421	419	139	2	-
Verkehr (ohne Eisenbahnen und Bundespost)	6 545	4 750	366	1 795	862	845	778	67	67	32
Sonstige Wirtschaftsbereiche	35 106	10 905	4 485	24 201	16 684	3 768	2 645	816	1 123	714
Kreditinstitute und Versicherungsgewerbe	1 951	71	64	1 880	1 098	40	14	14	26	17
Kredit- und Finanzierungsinstitute	1 772	67	61	1 705	963	32	14	14	18	12
Versicherungsgewerbe	179	4	3	175	135	8	-	-	8	5
Dienstleistungen a.n.g.	24 828	8 785	3 574	16 043	11 163	3 375	2 455	739	920	591
Gaststätten und Beherbergungsgewerbe	4 152	2 346	1 346	1 806	1 351	967	848	312	119	65
Reinigung und Körperpflege	2 138	1 902	1 027	236	159	705	694	239	11	8
Wissenschaft, Bildung, Kunst und Publizistik	4 128	676	442	3 452	2 384	227	64	48	163	92
Gesundheits- und Veterinärwesen	5 215	413	287	4 802	4 287	437	67	45	370	309
Rechts- und Wirtschaftsberatung usw.	5 827	1 030	146	4 797	2 517	257	91	12	166	88
sonstige Dienstleistungen	3 368	2 418	326	950	465	782	691	83	91	29
Organisationen ohne Erwerbscharakter und private Haushalte	2 475	594	308	1 881	1 364	161	101	31	60	37
Gebietskörperschaften und Sozialversicherungen	5 852	1 455	539	4 397	3 059	192	75	31	117	69
Gebietskörperschaften Sozialversicherungen	5 098	1 420	521	3 678	2 585	181	71	28	110	65
	754	35	18	719	474	11	4	3	7	4
Ohne Angabe	-	-	-	-	-	-	-	-	-	-
Insgesamt	110 152	65 419	9 478	54 733	30 729	12 067	9 784	1 608	2 273	1 242

**Noch: 1. Sozialversicherungspflichtig beschäftigte Arbeitnehmer insgesamt sowie ausländische Arbeitnehmer
am 30.6.1998 nach Wirtschaftsabteilungen und -gruppen und Stellung im Beruf**

Wirtschaftsabteilung Wirtschaftsunterabteilung	Sozialversicherungspflichtig Beschäftigte					Darunter Ausländer				
	Ins- gesamt	davon				zu- sammen	davon			
		Arbeiter		Angestellte			Arbeiter		Angestellte	
		zusammen	weiblich	zusammen	weiblich		zusammen	weiblich	zusammen	weiblich
Kreis Euskirchen										
Land- und Forstwirtschaft, Tierhaltung und Fischerei	533	434	80	99	56	63	60	8	3	3
Produzierendes Gewerbe	18 528	13 658	1 291	4 870	1 998	1 291	1 206	156	85	30
Energiewirtschaft, Wasser- versorgung, Bergbau	443	188	7	255	66	3	3	1	-	-
Verarbeitendes Gewerbe	14 403	10 380	1 252	4 023	1 629	998	924	151	74	24
Chemische Industrie und Mineralölverarbeitung	269	176	36	93	47	16	13	1	3	1
Kunststoff-, Gummi- und Asbestverarbeitung	1 291	954	264	337	124	165	158	25	7	2
Gewinnung und Verarbeitung von Steinen und Erden, Feinkeramik und Glas	810	591	30	219	65	58	55	1	3	1
Eisen- und Metallherzeugung, Giesserei und Stahlverformung	1 508	1 219	23	289	108	75	68	1	7	2
Stahl-, Maschinen- und Fahrzeugbau, ADV	2 738	1 823	103	915	309	198	181	32	17	5
Elektrotechnik (ohne ADV), Fein- mechanik, EBM-Waren	2 032	1 418	201	614	188	107	99	22	8	1
Holz-, Papier- und Druckgewerbe	4 033	3 269	262	764	240	291	274	34	17	4
Leder-, Textil- und Bekleidungs-gewerbe	454	324	264	130	87	47	44	34	3	2
Nahrungs- und Genussmittelgewerbe	1 268	606	69	662	461	41	32	1	9	6
Baugewerbe	3 682	3 090	32	592	303	290	279	4	11	6
Bauhauptgewerbe	2 718	2 298	8	420	190	261	250	3	11	6
Ausbau- und Bauhilfsgewerbe	964	792	24	172	113	29	29	1	-	-
Handel und Verkehr	9 205	3 894	843	5 311	3 411	411	322	57	89	56
Handel	6 532	1 821	373	4 711	3 095	200	125	27	75	47
Großhandel	1 824	915	119	909	381	106	90	19	16	9
Handelsvermittlung	376	103	34	273	146	14	5	2	9	4
Einzelhandel	4 332	803	220	3 529	2 568	80	30	6	50	34
Verkehr und Nachrichtenübermittlung	2 673	2 073	470	600	316	211	197	30	14	9
Eisenbahnen	38	23	1	15	3	-	-	-	-	-
Deutsche Bundespost	338	250	88	88	57	6	6	2	-	-
Verkehr (ohne Eisenbahnen und Bundespost)	2 297	1 800	381	497	256	205	191	28	14	9
Sonstige Wirtschaftsbereiche	16 686	4 840	2 351	11 846	8 447	818	539	197	279	205
Kreditinstitute und Versicherungsgewerbe	1 186	45	22	1 141	650	5	2	1	3	3
Kredit- und Finanzierungs-institute	1 122	45	22	1 077	595	4	2	1	2	2
Versicherungsgewerbe	64	-	-	64	55	1	-	-	1	1
Dienstleistungen a.n.g.	10 471	3 178	1 837	7 293	5 520	723	489	177	234	171
Gaststätten und Beherbergungsgewerbe	2 216	1 055	694	1 161	889	301	238	94	63	51
Reinigung und Körperpflege	647	609	472	38	31	101	99	53	2	2
Wissenschaft, Bildung, Kunst und Publizistik	1 396	296	152	1 100	705	60	20	6	40	21
Gesundheits- und Veterinärwesen	3 912	374	287	3 538	3 049	119	11	9	108	84
Rechts- und Wirtschaftsberatung usw.	1 523	187	58	1 336	786	27	8	1	19	13
sonstige Dienstleistungen	777	657	174	120	60	115	113	14	2	-
Organisationen ohne Erwerbscharakter und private Haushalte	1 310	328	211	982	771	44	22	7	22	17
Gebietskörperschaften und Sozialversicherungen	3 719	1 289	281	2 430	1 506	46	26	12	20	14
Gebietskörperschaften Sozialversicherungen	3 521	1 284	280	2 237	1 387	46	26	12	20	14
	198	5	1	193	119	-	-	-	-	-
Ohne Angabe	-	-	-	-	-	-	-	-	-	-
Insgesamt	44 952	22 826	4 565	22 126	13 912	2 583	2 127	418	456	294

**Noch: 1. Sozialversicherungspflichtig beschäftigte Arbeitnehmer insgesamt sowie ausländische Arbeitnehmer
am 30.6.1998 nach Wirtschaftsabteilungen und -gruppen und Stellung im Beruf**

Wirtschaftsabteilung Wirtschaftsunterabteilung	Sozialversicherungspflichtig Beschäftigte				zu- sammen	Darunter Ausländer				
	ins- gesamt	davon		zu- sammen		davon		zu- sammen	weiblich	
		Arbeiter	Angestellte			Arbeiter	Angestellte			
		zusammen	weiblich	zusammen	weiblich	zusammen	weiblich	zusammen	weiblich	
Kreis Heinsberg										
Land- und Forstwirtschaft, Tierhaltung und Fischerei	685	698	85	87	47	88	86	6	2	-
Produzierendes Gewerbe	21 878	15 950	2 236	5 928	2 503	2 325	2 123	386	202	64
Energiewirtschaft, Wasser- versorgung, Bergbau	733	385	14	348	78	48	46	1	2	-
Verarbeitendes Gewerbe Chemische Industrie und Mineralölverarbeitung	15 793	11 148	2 173	4 645	2 022	1 780	1 616	385	164	53
Kunststoff-, Gummi- und Asbestverarbeitung	1 189	977	85	212	64	262	251	8	11	-
Gewinnung und Verarbeitung von Steinen und Erden, Feinkeramik und Glas	1 204	960	432	244	95	293	283	160	10	3
Eisen- und Metallerzeugung, Giesserei und Stahlverformung	580	457	4	123	46	74	69	-	5	1
Stahl-, Maschinen- und Fahrzeugbau, ADV	1 111	866	36	245	101	133	125	1	8	4
Elektrotechnik (ohne ADV), Fein- mechanik, EBM-Waren	5 034	3 342	146	1 692	515	280	232	12	48	9
Holz-, Papier- und Druckgewerbe	1 636	1 072	267	564	192	141	119	33	22	5
Leder-, Textil- und Bekleidungsgewerbe	1 536	1 146	180	390	203	175	151	33	24	11
Nahrungs- und Genußmittelgewerbe	2 098	1 513	788	585	301	272	251	104	21	9
Baugewerbe	1 405	815	235	590	505	150	135	34	15	11
Bauhauptgewerbe	5 352	4 417	49	935	403	497	461	-	36	11
Ausbau- und Bauhilfsgewerbe	4 013	3 304	14	709	274	403	373	-	30	10
Handel und Verkehr	1 339	1 113	35	226	129	94	88	-	6	1
Handel	8 784	3 234	561	5 660	3 527	503	276	47	227	131
Großhandel	7 582	2 308	396	5 274	3 369	437	220	44	217	127
Handelsvermittlung	2 060	883	97	1 177	479	165	111	24	54	24
Einzelhandel	543	252	45	291	135	36	20	3	16	7
Verkehr und Nachrichtenübermittlung	4 979	1 173	254	3 806	2 755	236	89	17	147	96
Eisenbahnen	1 202	926	165	276	158	66	56	3	10	4
Deutsche Bundespost	7	-	-	7	1	-	-	-	-	-
Verkehr (ohne Eisenbahnen und Bundespost)	170	135	99	35	33	10	9	2	1	1
Sonstige Wirtschaftsbereiche	1 025	791	66	234	124	56	47	1	9	3
Kreditinstitute und Versicherungsgewerbe	16 961	4 599	2 273	12 362	8 681	1 311	687	264	624	382
Kredit- und Finanzierungsinstitute	1 613	27	15	1 586	804	26	-	-	26	11
Versicherungsgewerbe	1 460	27	15	1 433	720	22	-	-	22	10
Dienstleistungen a.n.g.	153	-	-	153	84	4	-	-	4	1
Gaststätten und Beherbergungsgewerbe	10 996	3 077	1 674	7 919	6 111	998	523	205	475	329
Reinigung und Körperpflege	2 394	905	537	1 489	1 200	379	245	86	134	103
Wissenschaft, Bildung, Kunst und Publizistik	760	684	527	76	65	108	107	80	1	1
Gesundheits- und Veterinärwesen	1 458	194	140	1 264	1 028	72	14	10	58	39
Rechts- und Wirtschaftsberatung usw.	3 279	271	201	3 008	2 607	243	23	14	220	155
sonstige Dienstleistungen	2 046	220	37	1 826	1 097	90	32	2	58	29
Organisationen ohne Erwerbscharakter und private Haushalte	1 059	803	232	256	114	106	102	13	4	2
Gebietskörperschaften und Sozialversicherungen	1 389	485	258	904	600	61	39	16	22	7
Gebietskörperschaften Sozialversicherungen	2 963	1 010	326	1 953	1 168	226	125	43	101	35
Ohne Angabe	2 735	1 001	318	1 734	1 031	226	125	43	101	35
Insgesamt	228	9	8	219	135	-	-	-	-	-
	-	-	-	-	-	-	-	-	-	-
Insgesamt	48 308	24 381	5 155	23 927	14 758	4 227	3 172	703	1 065	577

**Noch: 1. Sozialversicherungspflichtig beschäftigte Arbeitnehmer insgesamt sowie ausländische Arbeitnehmer
am 30.6.1998 nach Wirtschaftsabteilungen und -gruppen und Stellung im Beruf**

Wirtschaftsabteilung Wirtschaftsunterabteilung	Sozialversicherungspflichtig Beschäftigte					Darunter Ausländer				
	ins- gesamt	davon				zu- sammen	davon			
		Arbeiter		Angestellte			Arbeiter		Angestellte	
		zusammen	weiblich	zusammen	weiblich		zusammen	weiblich	zusammen	weiblich
Oberbergischer Kreis										
Land- und Forstwirtschaft, Tierhaltung und Fischerei	527	460	74	67	44	75	73	-	2	2
Produzierendes Gewerbe	45 696	30 750	5 621	14 946	5 334	5 174	4 814	992	360	135
Energiewirtschaft, Wasser- versorgung, Bergbau	867	434	20	433	145	6	3	-	3	-
Verarbeitendes Gewerbe	39 322	25 749	5 238	13 573	4 741	4 659	4 323	941	336	126
Chemische Industrie und Mineralölverarbeitung	273	100	40	173	79	21	12	5	9	3
Kunststoff-, Gummi- und Asbestverarbeitung	7 324	5 342	1 225	1 982	645	1 191	1 143	219	48	20
Gewinnung und Verarbeitung von Steinen und Erden, Feinkeramik und Glas	447	328	12	119	42	36	34	3	2	-
Eisen- und Metallerzeugung, Giesserei und Stahlverformung	4 558	3 267	280	1 291	457	660	635	57	25	14
Stahl-, Maschinen- und Fahrzeugbau, ADV	12 539	7 472	413	5 067	1 442	1 273	1 141	73	132	40
Elektrotechnik (ohne ADV), Fein- mechanik, EBM-Waren	9 930	6 449	2 564	3 481	1 172	1 109	1 018	511	91	32
Holz-, Papier- und Druckgewerbe	2 469	1 772	284	697	305	259	244	38	15	7
Leder-, Textil- und Bekleidungs-gewerbe	731	466	283	265	164	57	50	24	7	4
Nahrungs- und Genussmittelgewerbe	1 051	553	137	498	435	53	46	11	7	6
Baugewerbe	5 507	4 567	263	940	448	509	488	51	21	9
Bauhauptgewerbe	3 258	2 646	19	612	241	363	346	2	17	6
Ausbau- und Bauhilfsgewerbe	2 249	1 921	244	328	207	146	142	49	4	3
Handel und Verkehr	11 812	4 249	797	7 563	4 946	552	338	60	214	131
Handel	10 123	2 944	601	7 179	4 687	476	267	55	209	127
Großhandel	2 848	1 251	213	1 597	673	150	112	22	38	13
Handelsvermittlung	1 421	508	65	913	453	66	47	5	19	11
Einzelhandel	5 854	1 185	323	4 669	3 561	260	108	28	152	103
Verkehr und Nachrichtenübermittlung	1 689	1 305	196	384	259	76	71	5	5	4
Eisenbahnen	5	-	-	5	2	-	-	-	-	-
Deutsche Bundespost	171	148	112	23	19	4	4	3	-	-
Verkehr (ohne Eisenbahnen und Bundespost)	1 513	1 157	84	356	238	72	67	2	5	4
Sonstige Wirtschaftsbereiche	26 211	6 506	3 365	19 705	13 073	1 393	873	419	520	334
Kreditinstitute und Versicherungsgewerbe	1 635	80	69	1 555	888	18	4	3	14	6
Kredit- und Finanzierungsinstitute	1 464	79	68	1 385	756	14	4	3	10	3
Versicherungsgewerbe	171	1	1	170	132	4	-	-	4	3
Dienstleistungen a.n.g.	19 990	5 164	2 817	14 826	10 019	1 276	816	393	460	302
Gaststätten und Beherbergungsgewerbe	4 147	1 712	1 172	2 435	1 905	502	390	182	112	82
Reinigung und Körperpflege	800	707	538	93	72	85	84	74	1	1
Wissenschaft, Bildung, Kunst und Publizistik	2 902	572	319	2 330	1 796	108	43	17	65	39
Gesundheits- und Veterinärwesen	5 429	488	364	4 941	4 131	217	56	47	161	139
Rechts- und Wirtschaftsberatung usw.	3 888	454	110	3 434	1 748	93	30	10	63	26
sonstige Dienstleistungen	2 824	1 231	314	1 593	367	271	213	63	58	15
Organisationen ohne Erwerbscharakter und private Haushalte	1 520	430	242	1 090	723	54	28	10	26	10
Gebietskörperschaften und Sozialversicherungen	3 066	832	237	2 234	1 443	45	25	13	20	16
Gebietskörperschaften Sozialversicherungen	2 792	821	228	1 971	1 256	43	25	13	18	15
	274	11	9	263	187	2	-	-	2	1
Ohne Angabe	-	-	-	-	-	-	-	-	-	-
Insgesamt	84 246	41 965	9 757	42 281	23 397	7 194	6 098	1 471	1 096	602

**Noch: 1. Sozialversicherungspflichtig beschäftigte Arbeitnehmer insgesamt sowie ausländische Arbeitnehmer
am 30.6.1998 nach Wirtschaftsabteilungen und -gruppen und Stellung im Beruf**

Wirtschaftsabteilung Wirtschaftsunterabteilung	Sozialversicherungspflichtig Beschäftigte					Darunter Ausländer				
	ins- gesamt	davon				zu- sammen	davon			
		Arbeiter		Angestellte			Arbeiter		Angestellte	
		zusammen	weiblich	zusammen	weiblich		zusammen	weiblich	zusammen	weiblich
Rheinisch-Bergischer Kreis										
Land- und Forstwirtschaft, Tierhaltung und Fischerei	686	577	92	109	53	102	101	5	1	1
Produzierendes Gewerbe	24 343	16 510	1 999	7 833	3 456	4 050	3 810	525	240	116
Energiewirtschaft, Wasser- versorgung, Bergbau	457	194	26	263	95	7	5	2	2	2
Verarbeitendes Gewerbe	20 041	13 131	1 931	6 910	2 974	3 496	3 268	520	228	112
Chemische Industrie und Mineralölverarbeitung	155	69	22	86	48	25	19	3	6	3
Kunststoff-, Gummi- und Asbestverarbeitung	1 586	1 090	274	496	193	316	302	92	14	7
Gewinnung und Verarbeitung von Steinen und Erden, Feinkeramik und Glas	538	436	13	102	23	240	235	1	5	1
Eisen- und Metallerzeugung, Giesserei und Stahlverformung	1 006	714	57	292	120	247	238	23	9	5
Stahl-, Maschinen- und Fahrzeugbau, ADV	6 718	4 303	294	2 415	798	928	864	96	64	20
Elektrotechnik (ohne ADV), Fein- mechanik, EBM-Waren	3 807	2 368	591	1 439	527	548	500	156	48	15
Holz-, Papier- und Druckgewerbe	3 671	2 705	281	966	372	785	759	71	26	11
Leder-, Textil- und Bekleidungsgewerbe	477	345	176	132	65	87	83	40	4	1
Nahrungs- und Genußmittelgewerbe	2 083	1 101	223	982	828	320	268	38	52	49
Baugewerbe	3 845	3 185	42	660	387	547	537	3	10	2
Bauhauptgewerbe	2 039	1 715	9	324	171	371	365	-	6	-
Ausbau- und Bauhilfsgewerbe	1 806	1 470	33	336	216	176	172	3	4	2
Handel und Verkehr	13 088	4 132	900	8 956	5 210	1 018	572	120	446	228
Handel	11 346	2 736	647	8 610	4 975	852	416	90	436	220
Großhandel	3 174	942	122	2 232	873	305	164	11	141	51
Handelsvermittlung	1 907	539	197	1 368	608	145	96	49	49	17
Einzelhandel	6 265	1 255	328	5 010	3 494	402	156	30	246	152
Verkehr und Nachrichtenübermittlung	1 742	1 396	253	346	235	166	156	30	10	8
Eisenbahnen	3	-	-	3	1	-	-	-	-	-
Deutsche Bundespost	210	183	120	27	26	8	8	5	-	-
Verkehr (ohne Eisenbahnen und Bundespost)	1 529	1 213	133	316	208	158	148	25	10	8
Sonstige Wirtschaftsbereiche	24 835	6 354	3 262	18 481	12 799	1 987	1 370	709	617	416
Kreditinstitute und Versicherungsgewerbe	1 437	51	44	1 386	823	32	9	9	23	16
Kredit- und Finanzierungsinstiute	1 281	49	44	1 232	735	28	9	9	19	13
Versicherungsgewerbe	156	2	-	154	88	4	-	-	4	3
Dienstleistungen a.n.g.	18 056	5 236	2 805	12 820	9 177	1 766	1 269	660	497	343
Gaststätten und Beherbergungsgewerbe	3 478	1 652	970	1 826	1 384	561	456	188	105	72
Reinigung und Körperpflege	1 561	1 368	1 004	193	105	466	462	329	4	1
Wissenschaft, Bildung, Kunst und Publizistik	2 898	446	305	2 452	1 935	143	65	46	78	51
Gesundheits- und Veterinärwesen	4 419	393	276	4 026	3 495	270	82	63	188	165
Rechts- und Wirtschaftsberatung usw.	4 331	576	158	3 755	2 024	191	78	24	113	51
sonstige Dienstleistungen	1 369	801	92	568	234	135	126	10	9	3
Organisationen ohne Erwerbscharakter und private Haushalte	1 800	337	211	1 463	1 058	68	33	20	35	19
Gebietskörperschaften und Sozialversicherungen	3 542	730	202	2 812	1 741	121	59	20	62	38
Gebietskörperschaften	3 023	705	184	2 318	1 412	104	57	18	47	27
Sozialversicherungen	519	25	18	494	329	17	2	2	15	11
Ohne Angabe	-	-	-	-	-	-	-	-	-	-
Insgesamt	62 952	27 573	6 253	35 379	21 518	7 157	5 853	1 359	1 304	761

**Noch: 1. Sozialversicherungspflichtig beschäftigte Arbeitnehmer insgesamt sowie ausländische Arbeitnehmer
am 30.6.1998 nach Wirtschaftsabteilungen und -gruppen und Stellung im Beruf**

Wirtschaftsabteilung Wirtschaftsunterabteilung	Sozialversicherungspflichtig Beschäftigte						Darunter Ausländer			
	ins- gesamt	davon				zu- sammen	davon			
		Arbeiter		Angestellte			Arbeiter		Angestellte	
		zusammen	weiblich	zusammen	weiblich		zusammen	weiblich	zusammen	weiblich
Rhein-Sieg-Kreis										
Land- und Forstwirtschaft, Tierhaltung und Fischerei	1 887	1 618	284	269	160	425	417	23	8	3
Produzierendes Gewerbe	47 455	31 812	3 166	15 643	6 214	5 729	5 299	693	430	173
Energiewirtschaft, Wasser- versorgung, Bergbau	734	315	15	419	178	14	10	2	4	2
Verarbeitendes Gewerbe	36 917	23 573	3 056	13 344	5 103	4 487	4 114	583	373	155
Chemische Industrie und Mineralölverarbeitung	5 110	2 740	579	2 370	915	485	410	115	75	35
Kunststoff-, Gummi- und Asbestverarbeitung	4 413	3 032	441	1 381	457	811	771	134	40	16
Gewinnung und Verarbeitung von Steinen und Erden, Feinkeramik und Glas	1 979	1 360	166	619	200	377	365	38	12	5
Eisen- und Metallerzeugung, Giesserei und Stahlverformung	2 805	2 243	146	562	190	682	663	39	19	5
Stahl-, Maschinen- und Fahrzeugbau, ADV	11 750	7 424	195	4 326	1 194	1 158	1 037	35	121	46
Elektrotechnik (ohne ADV), Fein- mechanik, EBM-Waren	4 569	2 777	652	1 792	608	384	331	85	53	17
Holz-, Papier- und Druckgewerbe	2 556	1 782	255	774	379	176	163	21	13	7
Leder-, Textil- und Bekleidungs- gewerbe	978	542	298	436	273	172	158	69	14	5
Nahrungs- und Genußmittelgewerbe	2 757	1 673	324	1 084	887	242	216	47	26	19
Baugewerbe	9 804	7 924	85	1 880	933	1 228	1 175	8	53	16
Bauhauptgewerbe	6 008	4 821	36	1 187	517	991	950	7	41	8
Ausbau- und Bauhilfsgewerbe	3 796	3 103	49	693	416	237	225	1	12	8
Handel und Verkehr	23 171	8 440	2 138	14 731	9 088	1 569	941	145	626	342
Handel	17 606	4 587	1 181	13 019	8 177	1 089	557	97	532	294
Großhandel	6 636	2 456	403	4 180	1 758	475	312	46	163	53
Handelsvermittlung	821	230	54	591	316	46	27	4	19	9
Einzelhandel	10 149	1 901	724	8 248	6 103	568	218	47	350	232
Verkehr und Nachrichtenübermittlung	5 565	3 853	957	1 712	911	480	384	48	96	48
Eisenbahnen	31	14	-	17	7	1	1	-	-	-
Deutsche Bundespost	1 390	1 289	830	101	86	103	101	42	2	1
Verkehr (ohne Eisenbahnen und Bundespost)	4 144	2 550	127	1 594	818	376	282	6	94	47
Sonstige Wirtschaftsbereiche	47 645	11 715	5 990	35 830	24 643	2 985	1 768	842	1 217	797
Kreditinstitute und Versicherungsgewerbe	3 469	154	135	3 315	2 034	58	13	10	45	19
Kredit- und Finanzierungs- institute	3 191	148	131	3 043	1 836	52	12	9	40	18
Versicherungsgewerbe	278	6	4	272	198	6	1	1	5	1
Dienstleistungen a.n.g.	30 763	8 738	4 903	22 025	16 083	2 520	1 607	749	913	637
Gaststätten und Beherbergungs- gewerbe	6 818	3 205	1 821	3 613	2 834	1 056	843	332	213	155
Reinigung und Körperpflege	2 193	2 030	1 561	163	121	344	339	252	5	3
Wissenschaft, Bildung, Kunst und Publizistik	4 294	694	449	3 600	2 581	180	72	55	108	64
Gesundheits- und Veterinärwesen	7 431	507	391	6 924	6 139	395	65	48	330	281
Rechts- und Wirtschaftsberatung usw.	8 001	893	445	7 108	4 121	340	109	42	231	125
sonstige Dienstleistungen	2 026	1 409	236	617	287	205	179	20	26	9
Organisationen ohne Erwerbscharakter und private Haushalte	5 379	723	427	4 656	2 854	230	68	43	162	82
Gebietskörperschaften und Sozialversicherungen	7 934	2 100	525	5 834	3 672	177	80	40	97	59
Gebietskörperschaften Sozialversicherungen	7 074	2 074	515	5 000	3 208	169	79	40	90	53
	860	26	10	834	464	8	1	-	7	6
Ohne Angabe	-	-	-	-	-	-	-	-	-	-
Insgesamt	120 058	63 585	11 548	66 473	40 105	10 708	8 425	1 603	2 283	1 316

**Noch: 1. Sozialversicherungspflichtig beschäftigte Arbeitnehmer insgesamt sowie ausländische Arbeitnehmer
am 30.6.1998 nach Wirtschaftsabteilungen und -gruppen und Stellung im Beruf**

Wirtschaftsabteilung Wirtschaftsunterabteilung	Sozialversicherungspflichtig Beschäftigte					Darunter Ausländer				
	ins- gesamt	davon				zu- sammen	davon			
		Arbeiter		Angestellte			Arbeiter		Angestellte	
		zusammen	weiblich	zusammen	weiblich		zusammen	weiblich	zusammen	weiblich
Regierungsbezirk Münster										
Land- und Forstwirtschaft, Tierhaltung und Fischerei	8 957	7 476	1 596	1 481	730	907	881	109	26	9
Produzierendes Gewerbe	309 884	217 705	21 943	92 179	33 213	24 328	22 823	2 664	1 505	533
Energiewirtschaft, Wasser- versorgung, Bergbau	41 484	30 619	306	10 865	1 681	4 496	4 360	6	136	9
Verarbeitendes Gewerbe Chemische Industrie und Mineralölverarbeitung	217 636	145 520	21 010	72 116	27 590	16 047	14 828	2 626	1 219	482
Kunststoff-, Gummi- und Asbestverarbeitung	13 383	9 381	1 150	4 002	1 412	1 168	1 080	193	88	34
Gewinnung und Verarbeitung von Steinen und Erden, Feinkeramik und Glas	11 098	7 657	272	3 441	1 138	726	688	29	38	21
Eisen- und Metallerzeugung, Giesserei und Stahlverformung	11 706	9 189	218	2 517	856	1 422	1 378	50	44	17
Stahl-, Maschinen- und Fahrzeugbau, ADV	61 589	40 375	1 040	21 214	6 426	3 582	3 268	126	314	90
Elektrotechnik (ohne ADV), Fein- mechanik, EBM-Waren	28 796	19 550	4 948	9 246	3 102	2 143	1 957	537	186	59
Holz-, Papier- und Druckgewerbe	27 676	20 304	2 123	7 372	2 935	1 373	1 281	150	92	36
Leder-, Textil- und Bekleidungsgewerbe	18 794	12 622	5 340	6 172	3 063	1 891	1 761	541	130	56
Nahrungs- und Genußmittelgewerbe	24 291	16 141	4 965	8 150	5 535	2 999	2 824	920	175	120
Baugewerbe	50 764	41 566	627	9 198	3 942	3 785	3 635	32	150	42
Bauhauptgewerbe	33 425	27 241	172	6 184	2 273	2 686	2 570	15	116	28
Ausbau- und Bauhilfsgewerbe	17 339	14 325	455	3 014	1 669	1 099	1 065	17	34	14
Handel und Verkehr	140 207	52 075	10 055	88 132	54 373	6 282	4 004	669	2 278	1 370
Handel	106 082	27 959	6 959	78 123	49 869	4 734	2 639	571	2 095	1 285
Großhandel	30 407	11 237	1 873	19 170	7 316	1 656	1 210	185	446	164
Handelsvermittlung	5 553	1 905	286	3 648	1 681	244	172	21	72	40
Einzelhandel	70 122	14 817	4 800	55 305	40 872	2 834	1 257	365	1 577	1 081
Verkehr und Nachrichtenübermittlung	34 125	24 116	3 096	10 009	4 504	1 548	1 365	88	183	85
Eisenbahnen	771	484	31	287	96	27	21	-	6	1
Deutsche Bundespost Verkehr (ohne Eisenbahnen und Bundespost)	4 776	3 976	1 640	800	458	99	94	26	5	2
28 578	19 656	1 425	8 922	3 950	1 422	1 250	61	172	82	
Sonstige Wirtschaftsbereiche	260 403	74 292	37 712	206 111	140 500	14 720	9 665	4 091	5 055	3 314
Kreditinstitute und Versicherungsgewerbe	25 536	677	418	24 859	12 609	188	40	18	148	78
Kredit- und Finanzierungsinstitute	17 282	460	313	16 822	9 079	113	16	13	97	51
Versicherungsgewerbe	8 254	217	105	8 037	3 530	75	24	5	51	27
Dienstleistungen a.n.g.	186 875	55 489	30 080	131 386	96 005	12 538	8 485	3 665	4 053	2 797
Gaststätten und Beherbergungsgewerbe	31 187	15 532	9 839	15 655	11 905	4 248	3 695	1 516	553	357
Reinigung und Körperpflege	11 472	10 541	8 355	931	671	1 793	1 778	1 209	15	10
Wissenschaft, Bildung, Kunst und Publizistik	33 092	6 129	3 522	26 963	18 926	1 178	302	141	876	509
Gesundheits- und Veterinärwesen	61 445	6 727	4 895	54 718	46 074	2 491	503	386	1 988	1 580
Rechts- und Wirtschaftsberatung usw.	30 414	3 255	939	27 159	15 697	693	245	49	448	268
sonstige Dienstleistungen	19 265	13 305	2 530	5 960	2 732	2 135	1 962	364	173	73
Organisationen ohne Erwerbscharakter und private Haushalte	24 260	5 452	3 337	18 808	13 385	1 005	518	224	487	237
Gebietskörperschaften und Sozialversicherungen	43 732	12 674	3 877	31 058	18 501	989	622	184	367	202
Gebietskörperschaften Sozialversicherungen	35 858	12 179	3 570	23 679	14 032	929	608	177	321	169
7 874	495	307	7 379	4 469	60	14	7	46	33	
Ohne Angabe	7	-	-	4	1	1	-	-	1	-
Insgesamt	739 458	361 551	71 306	387 907	228 817	46 238	37 373	7 523	8 865	5 226

**1. Sozialversicherungspflichtig beschäftigte Arbeitnehmer insgesamt sowie ausländische Arbeitnehmer
am 30.6.1998 nach Wirtschaftsabteilungen und -gruppen und Stellung im Beruf**

Wirtschaftsabteilung Wirtschaftsunterabteilung	Sozialversicherungspflichtig Beschäftigte					Darunter Ausländer				
	ins- gesamt	davon				zu- sammen	davon			
		Arbeiter		Angestellte			Arbeiter		Angestellte	
		zusammen	weiblich	zusammen	weiblich		zusammen	weiblich	zusammen	weiblich
Kreisfreie Stadt Bottrop										
Land- und Forstwirtschaft, Tierhaltung und Fischerei	256	243	46	13	8	48	47	5	1	-
Produzierendes Gewerbe	12 469	9 303	447	3 166	902	1 408	1 340	74	68	16
Energiewirtschaft, Wasser- versorgung, Bergbau	5 141	4 279	5	862	61	724	705	-	19	-
Verarbeitendes Gewerbe Chemische Industrie und Mineralölverarbeitung	5 045	3 230	429	1 815	666	398	364	71	34	11
Kunststoff-, Gummi- und Asbestverarbeitung	771	299	11	472	139	33	24	-	9	3
Gewinnung und Verarbeitung von Steinen und Erden, Feinkeramik und Glas	35	28	-	7	1	3	3	-	-	-
Eisen- und Metallherzeugung, Giesserei und Stahlverformung	172	127	6	45	20	19	19	1	-	-
Stahl-, Maschinen- und Fahrzeugbau, ADV	429	347	8	82	29	40	38	1	2	1
Elektrotechnik (ohne ADV), Fein- mechanik, EBM-Waren	1 439	958	7	481	173	84	73	-	11	3
Holz-, Papier- und Druckgewerbe	459	322	126	137	73	26	21	5	5	3
Leder-, Textil- und Bekleidungsgewerbe	840	575	29	265	90	74	71	5	3	1
Nahrungs- und Genußmittelgewerbe	58	48	31	10	7	9	8	6	1	-
	842	526	211	316	134	110	107	53	3	-
Baugewerbe	2 283	1 794	13	489	175	286	271	3	15	5
Bauhauptgewerbe	1 492	1 122	7	370	115	170	157	1	13	3
Ausbau- und Bauhilfsgewerbe	791	672	6	119	60	116	114	2	2	2
Handel und Verkehr	6 287	2 710	527	3 577	2 324	365	249	41	116	80
Handel	4 223	1 072	295	3 151	2 126	227	119	28	108	74
Großhandel	1 011	371	56	640	250	72	52	5	20	6
Handelsvermittlung	153	49	12	104	49	6	4	1	2	-
Einzelhandel	3 059	652	227	2 407	1 827	149	63	22	86	68
Verkehr und Nachrichtenübermittlung	2 064	1 638	232	426	198	138	130	13	8	6
Eisenbahnen	3	3	-	-	-	-	-	-	-	-
Deutsche Bundespost Verkehr (ohne Eisenbahnen und Bundespost)	107	95	55	12	12	2	2	1	-	-
	1 954	1 540	177	414	186	136	128	12	8	6
Sonstige Wirtschaftsbereiche	11 766	4 110	1 816	7 656	5 403	1 008	716	251	292	179
Kreditinstitute und Versicherungsgewerbe	626	41	13	585	331	21	18	-	3	2
Kredit- und Finanzierungsinstitute	560	18	13	542	302	3	-	-	3	2
Versicherungsgewerbe	66	23	-	43	29	18	18	-	-	-
Dienstleistungen a.n.g.	8 156	2 881	1 419	5 275	3 915	890	639	239	251	151
Gaststätten und Beherbergungsgewerbe	1 351	572	392	779	634	173	146	62	27	19
Reinigung und Körperpflege	601	515	357	86	51	111	111	66	-	-
Wissenschaft, Bildung, Kunst und Publizistik	618	73	60	545	445	24	1	1	23	11
Gesundheits- und Veterinärwesen	2 420	240	181	2 180	1 848	129	10	8	119	92
Rechts- und Wirtschaftsberatung usw.	1 270	186	14	1 084	668	49	26	1	23	12
sonstige Dienstleistungen	1 896	1 295	415	601	269	404	345	101	59	17
Organisationen ohne Erwerbscharakter und private Haushalte	911	227	121	684	533	48	23	8	25	19
Gebietskörperschaften und Sozialversicherungen	2 073	961	263	1 112	624	49	36	4	13	7
Gebietskörperschaften Sozialversicherungen	1 969	948	251	1 021	560	46	35	3	11	5
	104	13	12	91	64	3	1	1	2	2
Ohne Angabe	-	-	-	-	-	-	-	-	-	-
Insgesamt	30 778	16 366	2 836	14 412	8 637	2 829	2 352	371	477	275

**Noch: 1. Sozialversicherungspflichtig beschäftigte Arbeitnehmer insgesamt sowie ausländische Arbeitnehmer
am 30.6.1998 nach Wirtschaftsabteilungen und -gruppen und Stellung im Beruf**

Wirtschaftsabteilung Wirtschaftsunterabteilung	Sozialversicherungspflichtig Beschäftigte					Darunter Ausländer				
	ins- gesamt	davon				zu- sammen	davon			
		Arbeiter		Angestellte			Arbeiter		Angestellte	
		zusammen	weiblich	zusammen	weiblich		zusammen	weiblich	zusammen	weiblich
Kreisfreie Stadt Gelsenkirchen										
Land- und Forstwirtschaft, Tierhaltung und Fischerei	416	383	77	53	27	63	63	4	-	-
Produzierendes Gewerbe	32 347	21 796	1 672	10 551	3 359	3 348	3 180	251	168	66
Energiewirtschaft, Wasser- versorgung, Bergbau	6 993	4 164	87	2 829	586	579	551	1	28	5
Verarbeitendes Gewerbe	20 942	13 986	1 554	6 956	2 408	2 239	2 113	248	126	55
Chemische Industrie und Mineralölverarbeitung	4 206	2 155	55	2 051	483	75	49	2	26	4
Kunststoff-, Gummi- und Asbestverarbeitung	200	117	11	83	32	22	22	-	-	-
Gewinnung und Verarbeitung von Steinen und Erden, Feinkeramik und Glas	1 432	884	19	548	201	81	72	5	9	6
Eisen- und Metallerzeugung, Giesserei und Stahlverformung	3 306	2 538	47	768	238	598	583	26	15	10
Stahl-, Maschinen- und Fahrzeugbau, ADV	5 135	3 764	161	1 371	415	797	774	59	23	5
Elektrotechnik (ohne ADV), Fein- mechanik, EBM-Waren	3 005	2 076	443	929	325	249	232	38	17	7
Holz-, Papier- und Druckgewerbe	1 247	932	150	315	133	103	98	16	5	2
Leder-, Textil- und Bekleidungsgewerbe	999	465	354	534	375	65	55	35	10	7
Nahrungs- und Genussmittelgewerbe	1 412	1 055	314	357	206	249	228	67	21	14
Baugewerbe	4 412	3 646	31	766	365	530	516	2	14	6
Bauhauptgewerbe	2 583	2 105	16	478	205	316	305	2	11	5
Ausbau- und Bauhilfsgewerbe	1 829	1 541	15	288	160	214	211	-	3	1
Handel und Verkehr	13 885	4 859	1 043	9 026	6 544	917	544	105	373	263
Handel	11 175	2 786	814	8 389	6 207	787	429	99	358	256
Großhandel	2 707	1 219	222	1 488	711	281	236	27	45	19
Handelsvermittlung	376	110	9	266	142	13	10	-	3	3
Einzelhandel	8 092	1 457	583	6 635	5 354	493	183	72	310	234
Verkehr und Nachrichtenübermittlung	2 710	2 073	229	637	337	130	115	6	15	7
Eisenbahnen	27	17	-	10	3	2	1	-	1	-
Deutsche Bundespost	312	276	136	36	30	9	9	3	-	-
Verkehr (ohne Eisenbahnen und Bundespost)	2 371	1 780	93	591	304	119	105	3	14	7
Sonstige Wirtschaftsbereiche	29 991	8 573	4 459	21 418	15 009	2 371	1 458	612	913	638
Kreditinstitute und Versicherungsgewerbe	1 864	44	17	1 820	1 071	18	-	-	18	8
Kredit- und Finanzierungsinstitute	1 696	40	14	1 656	974	16	-	-	16	6
Versicherungsgewerbe	168	4	3	164	97	2	-	-	2	2
Dienstleistungen a.n.g.	21 428	6 409	3 308	15 019	10 821	1 936	1 172	468	764	552
Gaststätten und Beherbergungsgewerbe	3 938	1 794	1 175	2 144	1 606	578	497	222	81	49
Reinigung und Körperpflege	1 180	1 093	896	87	60	179	176	149	3	3
Wissenschaft, Bildung, Kunst und Publizistik	4 022	817	365	3 205	2 341	270	62	19	208	123
Gesundheits- und Veterinärwesen	6 449	571	417	5 878	4 889	411	42	28	369	316
Rechts- und Wirtschaftsberatung usw.	3 348	237	51	3 111	1 626	108	32	2	76	47
sonstige Dienstleistungen	2 491	1 897	404	594	299	390	363	48	27	14
Organisationen ohne Erwerbscharakter und private Haushalte	2 757	709	448	2 048	1 431	209	122	64	87	46
Gebietskörperschaften und Sozialversicherungen	3 942	1 411	686	2 531	1 686	208	164	80	44	32
Gebietskörperschaften Sozialversicherungen	3 300	1 363	650	1 937	1 298	201	163	79	38	27
	642	48	36	594	388	7	1	1	6	5
Ohne Angabe	-	-	-	-	-	-	-	-	-	-
Insgesamt	76 639	35 591	7 251	41 048	24 939	6 699	5 245	972	1 454	967

**Noch: 1. Sozialversicherungspflichtig beschäftigte Arbeitnehmer insgesamt sowie ausländische Arbeitnehmer
am 30.6.1998 nach Wirtschaftsabteilungen und -gruppen und Stellung im Beruf**

Wirtschaftsabteilung Wirtschaftsunterabteilung	Sozialversicherungspflichtig Beschäftigte					zu- sammen	Darunter Ausländer			
	ins- gesamt	davon					davon			
		Arbeiter		Angestellte			Arbeiter		Angestellte	
		zusammen	weiblich	zusammen	weiblich		zusammen	weiblich	zusammen	weiblich
Kreisfreie Stadt Münster										
Land- und Forstwirtschaft, Tierhaltung und Fischerei	1 244	805	149	439	165	154	139	10	15	4
Produzierendes Gewerbe	24 290	13 721	1 187	10 569	3 947	1 310	1 162	92	148	68
Energiewirtschaft, Wasser- versorgung, Bergbau	2 026	837	45	1 189	349	24	21	1	3	2
Verarbeitendes Gewerbe	17 026	8 761	1 065	8 265	3 186	905	772	86	133	64
Chemische Industrie und Mineralölverarbeitung	4 693	1 860	184	2 833	1 062	210	166	16	44	21
Kunststoff-, Gummi- und Asbestverarbeitung	741	492	-	249	72	73	69	-	4	2
Gewinnung und Verarbeitung von Steinen und Erden, Feinkeramik und Glas	594	388	4	206	54	40	39	1	1	-
Eisen- und Metallerzeugung, Giesserei und Stahlverformung	111	96	-	15	8	7	7	-	-	-
Stahl-, Maschinen- und Fahrzeugbau, ADV	4 494	2 706	142	1 788	510	238	220	22	18	7
Elektrotechnik (ohne ADV), Fein- mechanik, EBM-Waren	2 303	1 023	308	1 280	443	81	54	20	27	9
Holz-, Papier- und Druckgewerbe	2 234	1 316	151	918	333	121	110	6	11	3
Leder-, Textil- und Bekleidungsgewerbe	409	204	135	205	123	18	13	9	5	3
Nahrungs- und Genußmittelgewerbe	1 447	676	141	771	581	117	94	12	23	19
Baugewerbe	5 238	4 123	77	1 115	412	381	369	5	12	2
Bauhauptgewerbe	3 085	2 335	41	750	222	286	274	4	12	2
Ausbau- und Bauhilfsgewerbe	2 153	1 788	36	365	190	95	95	1	-	-
Handel und Verkehr	21 033	6 085	1 099	14 948	8 176	730	440	50	290	150
Handel	16 868	3 382	820	13 486	7 462	547	277	41	270	142
Großhandel	6 281	1 724	247	4 557	1 595	211	138	7	73	26
Handelsvermittlung	473	68	7	405	169	11	3	-	8	4
Einzelhandel	10 114	1 590	566	8 524	5 698	325	136	34	189	112
Verkehr und Nachrichtenübermittlung	4 165	2 703	279	1 462	714	183	163	9	20	8
Eisenbahnen	459	250	5	209	78	11	6	-	5	1
Deutsche Bundespost	1 526	1 064	198	462	215	26	23	6	3	1
Verkehr (ohne Eisenbahnen und Bundespost)	2 180	1 389	76	791	421	146	134	3	12	6
Sonstige Wirtschaftsbereiche	72 037	14 699	6 996	57 338	34 078	3 265	2 160	1 056	1 105	623
Kreditinstitute und Versicherungsgewerbe	10 557	342	174	10 215	4 575	81	17	14	64	31
Kredit- und Finanzierungsinstiute	3 934	164	83	3 770	1 960	37	11	9	26	13
Versicherungsgewerbe	6 623	178	91	6 445	2 615	44	6	5	38	18
Dienstleistungen a.n.g.	42 724	11 333	5 607	31 391	20 014	2 787	1 958	956	829	487
Gaststätten und Beherbergungsgewerbe	4 741	2 989	1 654	1 752	1 291	891	823	285	68	43
Reinigung und Körperpflege	2 377	2 190	1 744	187	136	555	551	385	4	2
Wissenschaft, Bildung, Kunst und Publizistik	10 624	1 986	824	8 638	4 888	402	105	55	297	152
Gesundheits- und Veterinärwesen	13 852	1 866	1 106	11 986	9 383	597	261	199	336	228
Rechts- und Wirtschaftsberatung usw.	7 171	405	90	6 766	3 442	123	35	11	88	44
sonstige Dienstleistungen	3 959	1 897	189	2 062	874	219	183	21	36	18
Organisationen ohne Erwerbscharakter und private Haushalte	7 214	1 092	670	6 122	4 048	225	100	61	125	62
Gebietskörperschaften und Sozialversicherungen	11 542	1 932	545	9 610	5 441	172	85	25	87	43
Gebietskörperschaften Sozialversicherungen	8 008	1 727	444	6 281	3 663	147	76	22	71	35
	3 534	205	101	3 329	1 778	25	9	3	16	8
Ohne Angabe	-	-	-	-	-	-	-	-	-	-
Insgesamt	118 604	35 310	9 431	83 294	46 366	5 459	3 901	1 208	1 558	845

**Noch: 1. Sozialversicherungspflichtig beschäftigte Arbeitnehmer insgesamt sowie ausländische Arbeitnehmer
am 30.6.1998 nach Wirtschaftsabteilungen und -gruppen und Stellung im Beruf**

Wirtschaftsabteilung Wirtschaftsunterabteilung	Sozialversicherungspflichtig Beschäftigte					zu- sammen	Darunter Ausländer			
	ins- gesamt	davon					davon			
		Arbeiter		Angestellte			Arbeiter		Angestellte	
		zusammen	weiblich	zusammen	weiblich	zusammen	weiblich	zusammen	weiblich	
Kreis Borken										
Land- und Forstwirtschaft, Tierhaltung und Fischerei	1 681	1 457	290	224	130	168	165	20	3	2
Produzierendes Gewerbe	55 714	40 500	5 393	15 214	5 599	3 946	3 594	635	352	99
Energiewirtschaft, Wasser- versorgung, Bergbau	691	324	44	367	95	9	4	1	5	1
Verarbeitendes Gewerbe Chemische Industrie und Mineralölverarbeitung	45 054	31 921	5 154	13 133	4 821	3 281	2 977	630	304	88
Kunststoff-, Gummi- und Asbestverarbeitung	1 162	618	71	544	142	76	59	10	17	4
Gewinnung und Verarbeitung von Steinen und Erden, Feinkeramik und Glas	3 253	2 357	261	896	322	305	272	25	33	11
Eisen- und Metallherzeugung, Giesserei und Stahlverformung	631	430	95	201	83	51	44	10	7	5
Stahl-, Maschinen- und Fahrzeugbau, ADV	2 008	1 624	57	384	128	237	224	6	13	2
Elektrotechnik (ohne ADV), Fein- mechanik, EBM-Waren	12 449	8 436	76	4 013	1 253	630	552	3	78	17
Holz-, Papier- und Druckgewerbe	6 304	4 534	1 430	1 770	497	460	405	178	55	9
Leder-, Textil- und Bekleidungsgewerbe	8 986	6 770	628	2 216	790	336	303	35	33	12
Nahrungs- und Genußmittelgewerbe	6 567	4 522	1 752	2 045	889	680	638	180	42	16
Baugewerbe	3 694	2 630	784	1 064	717	506	480	183	26	12
Bauhauptgewerbe	9 969	8 255	195	1 714	683	656	613	4	43	10
Ausbau- und Bauhilfsgewerbe	7 003	5 814	15	1 189	399	525	488	1	37	8
Handel und Verkehr	20 878	8 603	1 488	12 275	7 484	1 275	827	122	448	217
Handel	2 966	2 441	180	525	284	131	125	3	6	2
Großhandel	16 531	5 287	1 155	11 244	7 021	967	561	109	406	199
Handelsvermittlung	4 262	1 757	216	2 505	951	316	207	31	109	29
Einzelhandel	1 238	600	95	638	282	87	68	12	19	7
Verkehr und Nachrichtenübermittlung	11 031	2 930	844	8 101	5 788	564	286	66	278	163
Eisenbahnen	4 347	3 316	333	1 031	463	308	266	13	42	18
Deutsche Bundespost	85	59	11	26	8	1	1	-	-	-
Verkehr (ohne Eisenbahnen und Bundespost)	270	260	151	10	8	1	1	-	-	-
Sonstige Wirtschaftsbereiche	29 547	7 442	4 127	22 105	15 850	1 432	855	345	577	395
Kreditinstitute und Versicherungsgewerbe	3 992	2 997	171	995	447	306	264	13	42	18
Kredit- und Finanzierungsinstitute	2 537	30	28	2 507	1 373	13	1	1	12	6
Versicherungsgewerbe	2 339	30	28	2 309	1 230	12	1	1	11	5
Dienstleistungen a.n.g.	198	-	-	198	143	1	-	-	1	1
Gaststätten und Beherbergungsgewerbe	20 088	5 701	3 298	14 387	10 885	1 232	759	314	473	334
Reinigung und Körperpflege	4 495	1 969	1 282	2 526	1 844	510	416	173	94	66
Wissenschaft, Bildung, Kunst und Publizistik	1 039	983	825	56	40	85	83	70	2	2
Gesundheits- und Veterinärwesen	3 064	528	341	2 536	1 952	79	25	7	54	34
Rechts- und Wirtschaftsberatung usw.	6 331	646	534	5 685	4 895	294	32	23	262	195
sonstige Dienstleistungen	3 488	327	58	3 161	1 960	78	27	3	51	34
Organisationen ohne Erwerbscharakter und private Haushalte	1 671	1 248	258	423	194	186	176	38	10	3
Gebietskörperschaften und Sozialversicherungen	3 150	652	467	2 498	1 985	111	55	23	56	32
Gebietskörperschaften Sozialversicherungen	3 772	1 059	334	2 713	1 607	76	40	7	36	23
	3 270	1 035	314	2 235	1 295	70	40	7	30	17
	502	24	20	478	312	6	-	-	6	6
Ohne Angabe	2	-	-	-	-	-	-	-	-	-
Insgesamt	107 822	58 004	11 298	49 818	29 063	6 821	5 441	1 122	1 380	713

**Noch: 1. Sozialversicherungspflichtig beschäftigte Arbeitnehmer insgesamt sowie ausländische Arbeitnehmer
am 30.6.1998 nach Wirtschaftsabteilungen und -gruppen und Stellung im Beruf**

Wirtschaftsabteilung Wirtschaftsunterabteilung	Sozialversicherungspflichtig Beschäftigte					zu- sammen	Darunter Ausländer			
	ins- gesamt	davon					davon			
		Arbeiter		Angestellte			Arbeiter		Angestellte	
		zusammen	weiblich	zusammen	weiblich	zusammen	weiblich	zusammen	weiblich	
Kreis Coesfeld										
Land- und Forstwirtschaft, Tierhaltung und Fischerei	1 235	1 002	196	233	122	128	123	14	5	3
Produzierendes Gewerbe	19 875	13 888	1 425	5 987	2 552	966	900	115	66	20
Energiewirtschaft, Wasser- versorgung, Bergbau	334	177	4	157	29	-	-	-	-	-
Verarbeitendes Gewerbe	15 637	10 522	1 332	5 115	2 165	771	716	106	55	19
Chemische Industrie und Mineralölverarbeitung	769	336	31	433	135	44	40	-	4	1
Kunststoff-, Gummi- und Asbestverarbeitung	716	435	29	281	117	29	21	2	8	4
Gewinnung und Verarbeitung von Steinen und Erden, Feinkeramik und Glas	1 216	866	48	350	109	67	64	6	3	2
Eisen- und Metallerzeugung, Giesserei und Stahlverformung	405	340	5	65	30	45	45	2	-	-
Stahl-, Maschinen- und Fahrzeugbau, ADV	4 926	3 270	45	1 656	508	201	183	3	18	4
Elektrotechnik (ohne ADV), Fein- mechanik, EBM-Waren	1 134	725	101	409	160	45	43	5	2	-
Holz-, Papier- und Druckgewerbe	2 541	1 934	160	607	269	57	52	4	5	-
Leder-, Textil- und Bekleidungsgewerbe	881	703	532	178	111	80	78	67	2	2
Nahrungs- und Genussmittelgewerbe	3 049	1 913	381	1 136	726	203	190	17	13	6
Baugewerbe	3 904	3 189	89	715	358	195	184	9	11	1
Bauhauptgewerbe	2 527	2 034	16	493	231	125	119	1	6	-
Ausbau- und Bauhilfsgewerbe	1 377	1 155	73	222	127	70	65	8	5	1
Handel und Verkehr	9 109	3 421	623	5 688	3 606	223	167	10	56	29
Handel	7 699	2 250	468	5 449	3 467	178	124	10	54	27
Großhandel	2 194	795	129	1 399	502	52	35	5	17	8
Handelsvermittlung	557	258	36	299	166	25	21	1	4	2
Einzelhandel	4 948	1 197	303	3 751	2 799	101	68	4	33	17
Verkehr und Nachrichtenübermittlung	1 410	1 171	155	239	139	45	43	-	2	2
Eisenbahnen	48	43	2	5	3	3	3	-	-	-
Deutsche Bundespost	138	128	74	10	9	-	-	-	-	-
Verkehr (ohne Eisenbahnen und Bundespost)	1 224	1 000	79	224	127	42	40	-	2	2
Sonstige Wirtschaftsbereiche	19 437	5 627	2 813	13 810	9 713	759	550	168	209	124
Kreditinstitute und Versicherungsgewerbe	1 401	18	13	1 383	671	4	-	-	4	3
Kredit- und Finanzierungsinstitute	1 237	18	13	1 219	578	2	-	-	2	1
Versicherungsgewerbe	164	-	-	164	93	2	-	-	2	2
Dienstleistungen a.n.g.	12 877	3 992	2 231	8 885	6 873	571	419	151	152	99
Gaststätten und Beherbergungsgewerbe	2 253	1 261	786	992	808	278	252	93	26	16
Reinigung und Körperpflege	565	523	386	42	28	40	39	23	1	1
Wissenschaft, Bildung, Kunst und Publizistik	2 262	290	183	1 972	1 551	38	7	3	31	22
Gesundheits- und Veterinärwesen	4 158	472	372	3 686	3 219	74	12	6	62	45
Rechts- und Wirtschaftsberatung usw.	2 512	708	455	1 804	1 097	67	41	24	26	12
sonstige Dienstleistungen	1 127	738	49	389	170	74	68	2	6	3
Organisationen ohne Erwerbscharakter und private Haushalte	1 478	532	298	946	666	42	29	9	13	8
Gebietskörperschaften und Sozialversicherungen	3 681	1 085	271	2 596	1 503	142	102	8	40	14
Gebietskörperschaften Sozialversicherungen	2 902	1 036	241	1 866	1 016	137	102	8	35	9
	779	49	30	730	487	5	-	-	5	5
Ohne Angabe	-	-	-	-	-	-	-	-	-	-
Insgesamt	49 656	23 938	5 057	25 718	15 993	2 076	1 740	307	336	176

**Noch: 1. Sozialversicherungspflichtig beschäftigte Arbeitnehmer insgesamt sowie ausländische Arbeitnehmer
am 30.6.1998 nach Wirtschaftsabteilungen und -gruppen und Stellung im Beruf**

Wirtschaftsabteilung Wirtschaftsunterabteilung	Sozialversicherungspflichtig Beschäftigte					Darunter Ausländer				
	ins- gesamt	davon				zu- sammen	davon			
		Arbeiter		Angestellte			Arbeiter		Angestellte	
		zusammen	weiblich	zusammen	weiblich		zusammen	weiblich	zusammen	weiblich
Kreis Recklinghausen										
Land- und Forstwirtschaft, Tierhaltung und Fischerei	1 437	1 268	255	179	100	126	125	13	1	-
Produzierendes Gewerbe	66 351	48 709	3 171	17 642	6 029	6 312	6 014	587	298	105
Energiewirtschaft, Wasser- versorgung, Bergbau	19 658	15 929	80	3 729	280	2 603	2 544	1	59	1
Verarbeitendes Gewerbe	34 932	23 358	2 989	11 574	4 734	2 651	2 451	579	200	94
Chemische Industrie und Mineralölverarbeitung	7 258	4 109	269	3 149	915	222	179	18	43	13
Kunststoff-, Gummi- und Asbestverarbeitung	2 283	1 606	277	677	250	336	322	131	14	5
Gewinnung und Verarbeitung von Steinen und Erden, Feinkeramik und Glas	3 033	2 049	27	984	322	215	206	-	9	3
Eisen- und Metallerzeugung, Giesserei und Stahlverformung	2 545	1 958	39	587	217	202	194	3	8	4
Stahl-, Maschinen- und Fahrzeugbau, ADV	6 906	4 718	102	2 188	793	425	396	9	29	12
Elektrotechnik (ohne ADV), Fein- mechanik, EBM-Waren	4 878	3 633	909	1 245	428	317	292	68	25	4
Holz-, Papier- und Druckgewerbe	2 036	1 383	113	653	321	87	80	4	7	4
Leder-, Textil- und Bekleidungsgewerbe	1 051	690	257	361	231	110	103	36	7	1
Nahrungs- und Genussmittelgewerbe	4 942	3 212	996	1 730	1 257	737	679	310	58	48
Baugewerbe	11 761	9 422	102	2 339	1 015	1 058	1 019	7	39	10
Bauhauptgewerbe	7 549	5 975	37	1 574	602	734	706	5	28	5
Ausbau- und Bauhilfsgewerbe	4 212	3 447	65	765	413	324	313	2	11	5
Handel und Verkehr	33 006	12 240	2 267	20 766	12 955	1 444	908	146	636	353
Handel	22 135	5 301	1 418	16 834	11 460	1 011	514	114	497	336
Großhandel	4 752	1 788	274	2 964	1 240	314	239	56	75	31
Handelsvermittlung	1 034	270	44	764	367	47	32	1	15	11
Einzelhandel	16 349	3 243	1 100	13 106	9 853	650	243	57	407	294
Verkehr und Nachrichtenübermittlung	10 871	6 939	849	3 932	1 495	433	394	32	39	17
Eisenbahnen	68	57	3	11	2	6	6	-	-	-
Deutsche Bundespost	1 131	975	415	156	121	30	30	8	-	-
Verkehr (ohne Eisenbahnen und Bundespost)	9 672	5 907	431	3 765	1 372	397	358	24	39	17
Sonstige Wirtschaftsbereiche	69 042	17 223	8 490	41 819	30 376	3 629	2 340	897	1 289	895
Kreditinstitute und Versicherungsgewerbe	3 769	66	56	3 703	2 097	31	-	-	31	18
Kredit- und Finanzierungsinstitute	3 226	61	51	3 165	1 834	27	-	-	27	17
Versicherungsgewerbe	543	5	5	538	263	4	-	-	4	1
Dienstleistungen a.n.g.	42 142	13 480	6 871	28 662	22 106	3 088	2 067	825	1 021	773
Gaststätten und Beherbergungsgewerbe	7 200	3 673	2 276	3 527	2 776	1 113	958	401	155	103
Reinigung und Körperpflege	2 461	2 204	1 721	257	194	311	308	238	3	1
Wissenschaft, Bildung, Kunst und Publizistik	5 977	1 248	951	4 729	3 652	237	55	35	182	121
Gesundheits- und Veterinärwesen	14 676	1 524	1 160	13 152	11 320	632	72	55	560	470
Rechts- und Wirtschaftsberatung usw.	6 539	789	141	5 750	3 549	156	54	3	102	70
sonstige Dienstleistungen	5 289	4 042	622	1 247	615	639	620	93	19	8
Organisationen ohne Erwerbscharakter und private Haushalte	3 955	983	532	2 972	2 123	247	113	25	134	47
Gebietskörperschaften und Sozialversicherungen	9 176	2 694	1 031	6 482	4 050	263	160	47	103	57
Gebietskörperschaften Sozialversicherungen	7 959	2 632	993	5 327	3 260	256	158	46	98	54
	1 217	62	38	1 155	790	7	2	1	5	3
Ohne Angabe	-	-	-	-	-	-	-	-	-	-
Insgesamt	159 836	79 430	14 183	80 406	49 460	11 511	9 387	1 643	2 124	1 353

**Noch: 1. Sozialversicherungspflichtig beschäftigte Arbeitnehmer insgesamt sowie ausländische Arbeitnehmer
am 30.6.1998 nach Wirtschaftsabteilungen und -gruppen und Stellung im Beruf**

Wirtschaftsabteilung Wirtschaftsunterabteilung	Sozialversicherungspflichtig Beschäftigte				Darunter Ausländer					
	ins- gesamt	davon				zu- sammen	davon			
		Arbeiter		Angestellte			Arbeiter		Angestellte	
		zusammen	weiblich	zusammen	weiblich	zusammen	weiblich	zusammen	weiblich	
Kreis Steinfurt										
Land- und Forstwirtschaft, Tierhaltung und Fischerei	1 368	1 209	334	149	95	83	83	11	-	-
Produzierendes Gewerbe	64 422	38 585	5 337	15 837	6 205	3 033	2 834	444	199	87
Energiewirtschaft, Wasser- versorgung, Bergbau	3 480	2 437	30	1 043	215	39	35	-	4	-
Verarbeitendes Gewerbe	42 687	29 232	5 243	13 455	5 405	2 622	2 437	442	185	83
Chemische Industrie und Mineralölverarbeitung	987	652	209	335	144	47	41	12	6	2
Kunststoff-, Gummi- und Asbestverarbeitung	3 503	2 505	417	998	326	227	213	19	14	7
Gewinnung und Verarbeitung von Steinen und Erden, Feinkeramik und Glas	1 556	1 222	32	334	116	57	55	-	2	2
Eisen- und Metallerzeugung, Giesserei und Stahlverformung	1 791	1 426	16	365	109	60	57	-	3	-
Stahl-, Maschinen- und Fahrzeugbau, ADV	13 972	9 273	270	4 699	1 321	568	518	13	50	18
Elektrotechnik (ohne ADV), Fein- mechanik, EBM-Waren	2 263	1 497	360	766	291	110	101	19	9	5
Holz-, Papier- und Druckgewerbe	5 329	3 721	497	1 608	674	310	288	38	22	12
Leder-, Textil- und Bekleidungsgewerbe	7 944	5 365	1 902	2 579	1 189	832	775	164	57	23
Nahrungs- und Genußmittelgewerbe	5 342	3 571	1 540	1 771	1 235	411	389	177	22	14
Baugewerbe	8 255	6 916	64	1 339	585	372	362	2	10	4
Bauhauptgewerbe	5 853	4 972	17	881	322	303	298	1	5	3
Ausbau- und Bauhilfsgewerbe	2 402	1 944	47	458	263	69	64	1	5	1
Handel und Verkehr	23 195	9 215	1 964	13 980	8 380	665	418	64	247	142
Handel	16 983	4 824	1 154	12 159	7 478	454	255	40	199	121
Großhandel	5 868	2 328	512	3 540	1 301	216	161	30	55	24
Handelsvermittlung	1 130	367	46	763	314	27	15	1	12	7
Einzelhandel	9 985	2 129	596	7 856	5 863	211	79	9	132	90
Verkehr und Nachrichtenübermittlung	6 212	4 391	810	1 821	902	211	163	14	48	21
Eisenbahnen	42	30	6	12	2	-	-	-	-	-
Deutsche Bundespost	1 035	954	478	81	34	29	27	8	2	1
Verkehr (ohne Eisenbahnen und Bundespost)	5 135	3 407	326	1 728	866	182	136	6	46	20
Sonstige Wirtschaftsbereiche	36 491	10 285	5 490	26 206	18 688	1 090	739	373	351	239
Kreditinstitute und Versicherungsgewerbe	2 801	80	72	2 721	1 429	7	1	-	6	2
Kredit- und Finanzierungsinstitute	2 534	75	68	2 459	1 280	5	1	-	4	1
Versicherungsgewerbe	267	5	4	262	149	2	-	-	2	1
Dienstleistungen a.n.g.	24 267	6 802	4 420	17 465	13 361	969	678	354	291	206
Gaststätten und Beherbergungsgewerbe	5 390	2 309	1 625	3 081	2 251	444	384	183	60	40
Reinigung und Körperpflege	1 838	1 703	1 470	135	103	164	162	119	2	1
Wissenschaft, Bildung, Kunst und Publizistik	3 647	570	405	3 077	2 396	47	12	7	35	19
Gesundheits- und Veterinärwesen	8 032	716	555	7 316	6 312	171	29	26	142	116
Rechts- und Wirtschaftsberatung usw.	3 893	461	91	3 432	2 099	69	24	4	45	26
sonstige Dienstleistungen	1 467	1 043	274	424	200	74	67	15	7	4
Organisationen ohne Erwerbscharakter und private Haushalte	2 938	849	519	2 089	1 564	70	51	17	19	9
Gebietskörperschaften und Sozialversicherungen	6 485	2 554	479	3 931	2 334	44	9	2	35	22
Gebietskörperschaften Sozialversicherungen	5 794	2 500	438	3 294	1 923	42	9	2	33	21
	691	54	41	637	411	2	-	-	2	1
Ohne Angabe	5	-	-	4	1	1	-	-	1	-
Insgesamt	115 471	59 295	13 125	56 176	33 369	4 872	4 074	882	798	468

**Noch: 1. Sozialversicherungspflichtig beschäftigte Arbeitnehmer insgesamt sowie ausländische Arbeitnehmer
am 30.6.1998 nach Wirtschaftsabteilungen und -gruppen und Stellung im Beruf**

Wirtschaftsabteilung Wirtschaftsunterabteilung	Sozialversicherungspflichtig Beschäftigte					zu- sammen	Darunter Ausländer				
	ins- gesamt	davon					zusammen	davon			
		Arbeiter		Angestellte				Arbeiter		Angestellte	
		zusammen	weiblich	zusammen	weiblich			zusammen	weiblich	zusammen	weiblich
Kreis Warendorf											
Land- und Forstwirtschaft, Tierhaltung und Fischerei	1 330	1 139	249	191	83	137	136	32	1	-	
Produzierendes Gewerbe	44 416	31 203	3 311	13 213	4 620	4 005	3 799	466	206	72	
Energiewirtschaft, Wasser- versorgung, Bergbau	3 161	2 472	11	689	66	518	500	2	18	-	
Verarbeitendes Gewerbe	36 313	24 510	3 244	11 803	4 205	3 180	2 998	464	182	68	
Chemische Industrie und Mineralölverarbeitung	457	272	124	185	103	36	33	22	3	1	
Kunststoff-, Gummi- und Asbestverarbeitung	2 652	1 841	155	811	292	173	158	16	15	5	
Gewinnung und Verarbeitung von Steinen und Erden, Feinkeramik und Glas	2 464	1 691	41	773	233	196	189	6	7	3	
Eisen- und Metallerzeugung, Giesserei und Stahlverformung	1 111	860	46	251	97	233	230	12	3	-	
Stahl-, Maschinen- und Fahrzeugbau, ADV	12 268	7 250	237	5 018	1 453	639	552	17	87	24	
Elektrotechnik (ohne ADV), Fein- mechanik, EBM-Waren	8 450	5 740	1 271	2 710	885	855	809	204	46	22	
Holz-, Papier- und Druckgewerbe	4 463	3 673	395	790	325	285	279	42	6	2	
Leder-, Textil- und Bekleidungsgewerbe	885	625	377	260	138	97	91	44	6	4	
Nahrungs- und Genussmittelgewerbe	3 563	2 558	598	1 005	679	666	657	101	9	7	
Baugewerbe	4 942	4 221	56	721	349	307	301	-	6	4	
Bauhauptgewerbe	3 333	2 884	23	449	177	227	223	-	4	2	
Ausbau- und Bauhilfsgewerbe	1 609	1 337	33	272	172	80	78	-	2	2	
Handel und Verkehr	12 814	4 942	1 044	7 872	4 904	663	451	131	212	136	
Handel	10 468	3 057	835	7 411	4 648	563	360	130	203	130	
Großhandel	3 332	1 255	217	2 077	766	194	142	24	52	21	
Handelsvermittlung	592	183	37	409	192	28	19	5	9	6	
Einzelhandel	6 544	1 619	581	4 925	3 690	341	199	101	142	103	
Verkehr und Nachrichtenübermittlung	2 346	1 885	209	461	256	100	91	1	9	6	
Eisenbahnen	39	25	4	14	-	4	4	-	-	-	
Deutsche Bundespost	257	224	133	33	29	2	2	-	-	-	
Verkehr (ohne Eisenbahnen und Bundespost)	2 050	1 636	72	414	227	94	85	-	9	6	
Sonstige Wirtschaftsbereiche	22 092	6 333	3 521	15 759	11 383	1 166	847	389	319	221	
Kreditinstitute und Versicherungsgewerbe	1 981	56	45	1 925	1 062	13	3	3	10	8	
Kredit- und Finanzierungsinstitute	1 756	54	43	1 702	921	11	3	3	8	6	
Versicherungsgewerbe	225	2	2	223	141	2	-	-	2	2	
Dienstleistungen a.n.g.	15 193	4 891	2 926	10 302	8 030	1 065	793	358	272	195	
Gaststätten und Beherbergungsgewerbe	1 819	965	649	854	695	261	219	97	42	21	
Reinigung und Körperpflege	1 411	1 330	956	81	59	348	348	159	-	-	
Wissenschaft, Bildung, Kunst und Publizistik	2 878	617	393	2 261	1 701	81	35	14	46	27	
Gesundheits- und Veterinärwesen	5 527	692	570	4 835	4 208	183	45	41	138	118	
Rechts- und Wirtschaftsberatung usw.	2 193	142	39	2 051	1 256	43	6	1	37	23	
sonstige Dienstleistungen	1 365	1 145	319	220	111	149	140	46	9	6	
Organisationen ohne Erwerbscharakter und private Haushalte	1 857	408	282	1 449	1 035	53	25	17	28	14	
Gebietskörperschaften und Sozialversicherungen	3 061	978	268	2 083	1 256	35	26	11	9	4	
Gebietskörperschaften Sozialversicherungen	2 656	938	239	1 718	1 017	30	25	10	5	1	
	405	40	29	365	239	5	1	1	4	3	
Ohne Angabe	-	-	-	-	-	-	-	-	-	-	
Insgesamt	80 652	43 617	8 125	37 035	20 990	5 971	5 233	1 018	738	429	

**Noch: 1. Sozialversicherungspflichtig beschäftigte Arbeitnehmer insgesamt sowie ausländische Arbeitnehmer
am 30.6.1998 nach Wirtschaftsabteilungen und -gruppen und Stellung im Beruf**

Wirtschaftsabteilung Wirtschaftsunterabteilung	Sozialversicherungspflichtig Beschäftigte					Darunter Ausländer				
	ins- gesamt	davon				zu- sammen	davon			
		Arbeiter		Angestellte			Arbeiter		Angestellte	
		zusammen	weiblich	zusammen	weiblich		zusammen	weiblich	zusammen	weiblich
Regierungsbezirk Detmold										
Land- und Forstwirtschaft, Tierhaltung und Fischerei	6 268	5 401	1 288	867	487	742	725	114	17	10
Produzierendes Gewerbe	324 290	223 847	37 384	100 443	38 942	27 518	25 782	5 072	1 736	689
Energiewirtschaft, Wasser- versorgung, Bergbau	6 620	3 428	320	3 192	949	91	63	14	28	10
Verarbeitendes Gewerbe	276 697	186 068	35 829	90 629	34 652	24 373	22 741	4 858	1 632	647
Chemische Industrie und Mineralölverarbeitung	6 679	3 474	867	3 205	1 352	443	390	75	53	21
Kunststoff-, Gummi- und Asbestverarbeitung	19 738	14 062	3 434	5 676	2 059	2 655	2 534	588	121	45
Gewinnung und Verarbeitung von Steinen und Erden, Feinkeramik und Glas	6 396	4 882	630	1 514	566	521	501	57	20	6
Eisen- und Metallherzeugung, Giesserei und Stahlverformung	16 736	13 032	461	3 704	1 158	2 490	2 424	58	66	21
Stahl-, Maschinen- und Fahrzeugbau, ADV	75 967	47 725	3 550	28 242	8 427	5 045	4 548	525	497	154
Elektrotechnik (ohne ADV), Fein- mechanik, EBM-Waren	46 636	29 979	8 206	16 657	5 639	3 281	2 985	964	296	103
Holz-, Papier- und Druckgewerbe	62 709	46 369	6 745	16 340	6 426	5 539	5 276	897	263	111
Leder-, Textil- und Bekleidungs-gewerbe	15 230	9 601	5 976	5 629	3 276	1 313	1 175	536	138	64
Nahrungs- und Genussmittelgewerbe	26 606	16 944	5 960	9 662	5 749	3 086	2 908	1 158	178	122
Baugewerbe	40 973	34 351	1 235	6 622	3 341	3 054	2 978	200	76	32
Bauhauptgewerbe	26 577	22 257	297	4 320	1 896	2 309	2 246	92	63	24
Ausbau- und Bauhilfsgewerbe	14 396	12 094	938	2 302	1 445	745	732	108	13	8
Handel und Verkehr	127 252	49 443	11 705	77 809	47 735	5 896	3 878	800	2 018	1 231
Handel	99 391	30 114	8 037	69 277	43 059	4 189	2 432	534	1 757	1 092
Großhandel	34 760	13 993	2 521	20 767	8 322	1 668	1 252	205	416	164
Handelsvermittlung	7 711	2 568	561	5 143	2 348	319	230	31	89	42
Einzelhandel	56 920	13 553	4 955	43 367	32 389	2 202	950	298	1 252	886
Verkehr und Nachrichtenübermittlung	27 861	19 329	3 668	8 532	4 676	1 707	1 446	266	261	139
Eisenbahnen	1 299	951	12	348	119	34	27	-	7	2
Deutsche Bundespost	4 037	3 224	1 631	813	526	176	161	60	15	9
Verkehr (ohne Eisenbahnen und Bundespost)	22 525	15 154	2 025	7 371	4 031	1 497	1 258	204	239	128
Sonstige Wirtschaftsbereiche	231 992	65 285	35 584	166 707	113 391	12 616	8 615	3 876	4 001	2 445
Kreditinstitute und Versicherungsgewerbe	19 102	543	436	18 559	9 797	159	24	22	135	82
Kredit- und Finanzierungs-institute	15 206	494	393	14 712	7 902	120	20	18	100	67
Versicherungsgewerbe	3 896	49	43	3 847	1 895	39	4	4	35	15
Dienstleistungen a.n.g.	166 298	51 203	30 035	115 095	82 096	10 495	7 420	3 531	3 075	2 004
Gaststätten und Beherbergungsgewerbe	25 781	13 887	9 415	11 894	9 382	3 481	3 099	1 308	382	242
Reinigung und Körperpflege	9 785	8 984	7 257	801	532	1 270	1 249	889	21	12
Wissenschaft, Bildung, Kunst und Publizistik	30 458	5 953	4 139	24 505	16 523	1 282	534	413	748	377
Gesundheits- und Veterinärwesen	55 669	7 509	5 678	48 160	39 207	1 971	609	523	1 362	1 087
Rechts- und Wirtschaftsberatung usw.	28 004	2 684	825	25 320	14 428	652	206	56	446	235
sonstige Dienstleistungen	16 601	12 186	2 721	4 415	2 024	1 839	1 723	342	116	51
Organisationen ohne Erwerbscharakter und private Haushalte	17 392	4 517	2 660	12 875	9 236	703	406	178	297	182
Gebietskörperschaften und Sozialversicherungen	29 200	9 022	2 453	20 178	12 262	1 259	765	145	494	177
Gebietskörperschaften Sozialversicherungen	24 875	8 716	2 258	16 159	9 596	1 228	755	138	473	164
	4 325	306	195	4 019	2 666	31	10	7	21	13
Ohne Angabe	-	-	-	-	-	-	-	-	-	-
Insgesamt	689 802	343 976	85 961	345 826	200 655	46 772	39 000	9 862	7 772	4 375

**Noch: 1. Sozialversicherungspflichtig beschäftigte Arbeitnehmer insgesamt sowie ausländische Arbeitnehmer
am 30.6.1998 nach Wirtschaftsabteilungen und -gruppen und Stellung im Beruf**

Wirtschaftsabteilung Wirtschaftsunterabteilung	Sozialversicherungspflichtig Beschäftigte					Darunter Ausländer				
	ins- gesamt	davon				zu- sammen	davon			
		Arbeiter		Angestellte			Arbeiter		Angestellte	
		zusammen	weiblich	zusammen	weiblich		zusammen	weiblich	zusammen	weiblich
Kreisfreie Stadt Bielefeld										
Land- und Forstwirtschaft, Tierhaltung und Fischerei	498	448	88	50	29	87	87	12	-	-
Produzierendes Gewerbe	44 454	28 466	4 866	15 988	5 939	5 140	4 841	952	299	130
Energiewirtschaft, Wasser- versorgung, Bergbau	1 831	1 089	88	742	190	28	23	5	5	2
Verarbeitendes Gewerbe Chemische Industrie und Mineralölverarbeitung	37 288	23 053	4 540	14 235	5 291	4 430	4 156	861	274	119
Kunststoff-, Gummi- und Asbestverarbeitung	1 603	849	204	754	334	206	191	20	15	6
Gewinnung und Verarbeitung von Steinen und Erden, Feinkeramik und Glas	1 540	945	322	595	257	198	186	47	12	2
Eisen- und Metallerzeugung, Giesserei und Stahlverformung	206	154	20	52	20	29	27	4	2	1
Stahl-, Maschinen- und Fahrzeugbau, ADV	3 804	2 971	69	833	187	915	906	10	9	3
Elektrotechnik (ohne ADV), Fein- mechanik, EBM-Waren	11 966	6 999	442	4 967	1 363	1 104	1 022	122	82	27
Holz-, Papier- und Druckgewerbe	5 645	3 584	746	2 061	623	527	496	185	31	9
Leder-, Textil- und Bekleidungsgewerbe	5 212	3 650	872	1 562	614	513	486	144	27	10
Nahrungs- und Genußmittelgewerbe	3 535	2 167	1 270	1 368	782	535	494	216	41	20
	3 777	1 734	595	2 043	1 111	403	348	113	55	41
Baugewerbe	5 335	4 324	238	1 011	458	682	662	86	20	9
Bauhauptgewerbe	3 206	2 587	190	619	255	519	502	82	17	7
Ausbau- und Bauhilfsgewerbe	2 129	1 737	48	392	203	163	160	4	3	2
Handel und Verkehr	27 930	9 808	2 298	18 122	10 208	1 768	1 097	207	671	425
Handel	22 542	6 346	1 761	16 196	9 291	1 300	695	161	605	396
Großhandel	8 639	3 124	692	5 515	2 193	491	355	60	136	58
Handelsvermittlung	990	299	50	691	321	36	23	2	13	8
Einzelhandel	12 913	2 923	1 019	9 990	6 777	773	317	99	456	330
Verkehr und Nachrichtenübermittlung	5 388	3 462	537	1 926	917	468	402	46	66	29
Eisenbahnen	148	86	-	62	28	15	12	-	3	1
Deutsche Bundespost	1 228	891	300	337	126	85	71	29	14	8
Verkehr (ohne Eisenbahnen und Bundespost)	4 012	2 485	237	1 527	763	368	319	17	49	20
Sonstige Wirtschaftsbereiche	53 767	13 948	7 097	39 819	25 692	4 403	3 032	1 473	1 371	858
Kreditinstitute und Versicherungsgewerbe	4 785	78	57	4 707	2 382	65	9	8	56	33
Kredit- und Finanzierungsinstitute	3 391	73	53	3 318	1 817	44	7	6	37	25
Versicherungsgewerbe	1 394	5	4	1 389	565	21	2	2	19	8
Dienstleistungen a.n.g.	39 429	11 534	6 195	27 895	18 764	3 743	2 697	1 359	1 046	688
Gaststätten und Beherbergungsgewerbe	4 161	2 497	1 545	1 664	1 320	883	796	333	87	54
Reinigung und Körperpflege	2 009	1 817	1 343	192	114	418	412	274	6	2
Wissenschaft, Bildung, Kunst und Publizistik	8 626	1 904	1 312	6 722	4 026	681	372	328	309	151
Gesundheits- und Veterinärwesen	13 893	1 618	1 226	12 275	9 363	791	308	272	483	397
Rechts- und Wirtschaftsberatung usw.	6 554	460	130	6 094	3 456	171	44	17	127	67
sonstige Dienstleistungen	4 186	3 238	639	948	485	799	765	135	34	17
Organisationen ohne Erwerbscharakter und private Haushalte	4 430	1 016	559	3 414	2 288	286	158	77	128	84
Gebietskörperschaften und Sozialversicherungen	5 123	1 320	286	3 803	2 258	309	168	29	141	53
Gebietskörperschaften Sozialversicherungen	4 089	1 270	256	2 819	1 623	302	165	26	137	50
	1 034	50	30	984	635	7	3	3	4	3
Ohne Angabe	-	-	-	-	-	-	-	-	-	-
Insgesamt	126 649	52 670	14 349	73 979	41 868	11 398	9 057	2 644	2 341	1 413

**Noch: 1. Sozialversicherungspflichtig beschäftigte Arbeitnehmer insgesamt sowie ausländische Arbeitnehmer
am 30.6.1998 nach Wirtschaftsabteilungen und -gruppen und Stellung im Beruf**

Wirtschaftsabteilung Wirtschaftsunterabteilung	Sozialversicherungspflichtig Beschäftigte					Darunter Ausländer				
	ins- gesamt	davon				zu- sammen	davon			
		Arbeiter		Angestellte			Arbeiter		Angestellte	
		zusammen	weiblich	zusammen	weiblich		zusammen	weiblich	zusammen	weiblich
Kreis Gütersloh										
Land- und Forstwirtschaft, Tierhaltung und Fischerei	1 349	1 183	223	166	100	186	185	21	1	1
Produzierendes Gewerbe	73 171	51 601	8 922	21 570	8 617	8 394	7 982	1 714	412	173
Energiewirtschaft, Wasser- versorgung, Bergbau	530	248	27	282	98	11	10	1	1	-
Verarbeitendes Gewerbe	65 104	45 072	8 766	20 032	7 919	7 730	7 327	1 705	403	170
Chemische Industrie und Mineralölverarbeitung	1 062	490	209	572	279	38	29	12	9	4
Kunststoff-, Gummi- und Asbestverarbeitung	3 211	2 264	409	947	366	483	462	64	21	9
Gewinnung und Verarbeitung von Steinen und Erden, Feinkeramik und Glas	630	473	49	157	68	63	63	4	-	-
Eisen- und Metallerzeugung, Giesserei und Stahlverformung	4 201	3 208	104	993	346	628	607	14	21	8
Stahl-, Maschinen- und Fahrzeugbau, ADV	14 995	10 063	611	4 932	1 469	1 509	1 410	149	99	34
Elektrotechnik (ohne ADV), Fein- mechanik, EBM-Waren	12 385	8 013	1 972	4 372	1 611	1 096	997	313	99	37
Holz-, Papier- und Druckgewerbe	15 809	11 902	1 578	3 907	1 396	1 707	1 644	252	63	25
Leder-, Textil- und Bekleidungsgewerbe	3 093	1 729	1 202	1 364	891	229	190	99	39	21
Nahrungs- und Genußmittelgewerbe	9 718	6 930	2 632	2 788	1 493	1 977	1 925	798	52	32
Baugewerbe	7 537	6 281	129	1 256	600	653	645	8	8	3
Bauhauptgewerbe	4 604	3 899	20	705	309	501	496	3	5	2
Ausbau- und Bauhilfsgewerbe	2 933	2 382	109	551	291	152	149	5	3	1
Handel und Verkehr	22 527	9 336	2 458	13 191	7 862	1 399	993	284	406	267
Handel	15 562	5 110	1 258	10 452	6 309	825	544	124	281	194
Großhandel	6 419	2 709	482	3 710	1 442	412	336	83	76	34
Handelsvermittlung	858	260	42	598	266	49	40	3	9	4
Einzelhandel	8 285	2 141	734	6 144	4 601	364	168	38	196	156
Verkehr und Nachrichtenübermittlung	6 965	4 226	1 200	2 739	1 553	574	449	160	125	73
Eisenbahnen	48	25	2	23	1	2	2	-	-	-
Deutsche Bundespost	143	118	72	25	24	4	4	1	-	-
Verkehr (ohne Eisenbahnen und Bundespost)	6 774	4 083	1 126	2 691	1 528	568	443	158	125	73
Sonstige Wirtschaftsbereiche	31 305	7 957	4 230	23 348	16 230	1 965	1 283	544	672	406
Kreditinstitute und Versicherungsgewerbe	2 780	54	44	2 726	1 534	15	1	1	14	10
Kredit- und Finanzierungsinstitute	2 395	44	36	2 351	1 299	12	-	-	12	9
Versicherungsgewerbe	385	10	8	375	235	3	1	1	2	1
Dienstleistungen a.n.g.	21 332	6 179	3 600	15 153	10 738	1 520	1 040	484	480	326
Gaststätten und Beherbergungsgewerbe	3 257	1 791	1 139	1 466	1 158	466	426	186	40	24
Reinigung und Körperpflege	1 985	1 839	1 400	146	97	351	342	211	9	5
Wissenschaft, Bildung, Kunst und Publizistik	4 050	591	413	3 459	2 335	171	54	35	117	65
Gesundheits- und Veterinärwesen	5 515	507	387	5 008	4 321	243	46	32	197	170
Rechts- und Wirtschaftsberatung usw.	4 416	306	76	4 110	2 469	103	16	6	87	54
sonstige Dienstleistungen	2 109	1 145	185	964	358	186	156	14	30	8
Organisationen ohne Erwerbscharakter und private Haushalte	3 002	450	290	2 552	2 045	97	43	20	54	32
Gebietskörperschaften und Sozialversicherungen	4 191	1 274	296	2 917	1 913	323	199	39	124	38
Gebietskörperschaften Sozialversicherungen	3 550	1 219	268	2 331	1 510	314	196	38	118	34
Ohne Angabe	-	-	-	-	-	-	-	-	-	-
insgesamt	128 352	70 077	15 833	58 275	32 809	11 934	10 443	2 563	1 491	847

**Noch: 1. Sozialversicherungspflichtig beschäftigte Arbeitnehmer insgesamt sowie ausländische Arbeitnehmer
am 30.6.1998 nach Wirtschaftsabteilungen und -gruppen und Stellung im Beruf**

Wirtschaftsabteilung Wirtschaftsunterabteilung	Sozialversicherungspflichtig Beschäftigte						Darunter Ausländer			
	ins- gesamt	davon				zu- sammen	davon			
		Arbeiter		Angestellte			Arbeiter		Angestellte	
		zusammen	weiblich	zusammen	weiblich		zusammen	weiblich	zusammen	weiblich
Kreis Herford										
Land- und Forstwirtschaft, Tierhaltung und Fischerei	688	595	213	93	58	74	71	12	3	3
Produzierendes Gewerbe	45 417	31 280	6 922	14 137	5 796	4 102	3 871	984	231	104
Energiewirtschaft, Wasser- versorgung, Bergbau	952	371	85	581	215	15	8	3	7	2
Verarbeitendes Gewerbe	39 311	26 557	6 589	12 754	5 160	3 591	3 376	926	215	95
Chemische Industrie und Mineralölverarbeitung	918	449	69	469	153	78	69	28	9	4
Kunststoff-, Gummi- und Asbestverarbeitung	3 376	2 528	760	848	303	599	585	173	14	8
Gewinnung und Verarbeitung von Steinen und Erden, Feinkeramik und Glas	1 408	1 108	320	300	105	207	201	42	6	-
Eisen- und Metallerzeugung, Giesserei und Stahlerformung	1 615	1 209	70	406	139	199	193	12	6	1
Stahl-, Maschinen- und Fahrzeugbau, ADV	6 221	4 024	327	2 197	746	353	326	59	27	8
Elektrotechnik (ohne ADV), Fein- mechanik, EBM-Waren	6 169	4 149	1 385	2 020	738	588	556	194	32	14
Holz-, Papier- und Druckgewerbe	12 992	8 949	1 422	4 043	1 745	1 149	1 072	235	77	39
Leder-, Textil- und Bekleidungsgewerbe	3 500	2 311	1 610	1 189	596	227	202	110	25	11
Nahrungs- und Genußmittelgewerbe	3 112	1 830	626	1 282	635	191	172	73	19	10
Baugewerbe	5 154	4 352	248	802	421	496	487	55	9	7
Bauhauptgewerbe	3 179	2 653	17	526	228	350	341	2	9	7
Ausbau- und Bauhilfsgewerbe	1 975	1 699	231	276	193	146	146	53	-	-
Handel und Verkehr	17 379	7 917	2 513	9 462	5 950	879	665	123	214	122
Handel	13 315	4 554	1 325	8 761	5 561	619	413	91	206	117
Großhandel	4 254	1 998	326	2 256	883	232	184	17	48	13
Handelsvermittlung	1 949	733	148	1 216	541	96	75	12	21	6
Einzelhandel	7 112	1 823	851	5 289	4 137	291	154	62	137	98
Verkehr und Nachrichtenübermittlung	4 064	3 363	1 188	701	389	260	252	32	8	5
Eisenbahnen	10	4	-	6	2	-	-	-	-	-
Deutsche Bundespost Verkehr (ohne Eisenbahnen und Bundespost)	1 612	1 585	1 047	27	26	81	81	27	-	-
	2 442	1 774	141	668	361	179	171	5	8	5
Sonstige Wirtschaftsbereiche	24 455	8 371	4 455	16 084	11 288	1 394	1 068	425	326	210
Kreditinstitute und Versicherungsgewerbe	1 935	55	47	1 880	1 073	16	6	6	10	6
Kredit- und Finanzierungsinstitute	1 763	52	44	1 711	978	14	6	6	8	5
Versicherungsgewerbe	172	3	3	169	95	2	-	-	2	1
Dienstleistungen a.n.g.	17 257	6 579	3 501	10 678	7 888	1 164	926	375	238	166
Gaststätten und Beherbergungsgewerbe	2 075	1 329	905	746	588	382	346	139	36	19
Reinigung und Körperpflege	898	827	691	71	51	89	88	70	1	1
Wissenschaft, Bildung, Kunst und Publizistik	2 598	429	333	2 169	1 682	77	22	13	55	31
Gesundheits- und Veterinärwesen	4 944	750	617	4 194	3 615	111	21	19	90	83
Rechts- und Wirtschaftsberatung usw.	3 316	493	180	2 823	1 629	92	52	13	40	22
sonstige Dienstleistungen	3 426	2 751	775	675	323	413	397	121	16	10
Organisationen ohne Erwerbscharakter und private Haushalte	1 506	472	336	1 034	743	51	34	16	17	13
Gebietskörperschaften und Sozialversicherungen	3 757	1 265	571	2 492	1 584	163	102	28	61	25
Gebietskörperschaften Sozialversicherungen	3 131	1 216	540	1 915	1 198	160	101	28	59	24
	626	49	31	577	386	3	1	-	2	1
Ohne Angabe	-	-	-	-	-	-	-	-	-	-
Insgesamt	87 939	48 163	14 103	39 776	23 092	6 449	5 675	1 644	774	439

**Noch: 1. Sozialversicherungspflichtig beschäftigte Arbeitnehmer insgesamt sowie ausländische Arbeitnehmer
am 30.6.1998 nach Wirtschaftsabteilungen und -gruppen und Stellung im Beruf**

Wirtschaftsabteilung Wirtschaftsunterabteilung	Sozialversicherungspflichtig Beschäftigte					zu- sammen	Darunter Ausländer			
	ins- gesamt	davon					Arbeiter	davon		
		Arbeiter		Angestellte				Arbeiter	Angestellte	
		zusammen	weiblich	zusammen	weiblich				zusammen	weiblich
Kreis Höxter										
Land- und Forstwirtschaft, Tierhaltung und Fischerei	626	535	79	90	43	48	47	3	1	-
Produzierendes Gewerbe	18 685	13 810	1 606	4 775	2 045	904	850	117	54	19
Energiewirtschaft, Wasser- versorgung, Bergbau	426	201	16	225	56	3	1	-	2	1
Verarbeitendes Gewerbe	15 031	10 904	1 552	4 127	1 766	783	733	112	50	16
Chemische Industrie und Mineralölverarbeitung	511	279	175	232	115	6	6	2	-	-
Kunststoff-, Gummi- und Asbestverarbeitung	2 282	1 688	201	594	188	169	157	26	12	2
Gewinnung und Verarbeitung von Steinen und Erden, Feinkeramik und Glas	1 228	891	104	337	93	39	38	1	1	1
Eisen- und Metallerzeugung, Giesserei und Stahlverformung	172	148	6	24	8	3	3	-	-	-
Stahl-, Maschinen- und Fahrzeugbau, ADV	3 458	2 334	134	1 124	348	82	69	4	13	2
Elektrotechnik (ohne ADV), Fein- mechanik, EBM-Waren	1 879	1 525	225	354	128	176	175	38	1	-
Holz-, Papier- und Druckgewerbe	3 509	2 817	306	692	262	250	237	21	13	4
Leder-, Textil- und Bekleidungsgewerbe	319	186	121	133	92	13	10	6	3	2
Nahrungs- und Genussmittelgewerbe	1 673	1 036	280	637	532	45	38	14	7	5
Baugewerbe	3 128	2 705	38	423	223	118	116	5	2	2
Bauhauptgewerbe	2 319	2 012	9	307	126	88	86	-	2	2
Ausbau- und Bauhilfsgewerbe	809	693	29	116	97	30	30	5	-	-
Handel und Verkehr	7 326	2 969	408	4 357	2 846	147	97	12	50	33
Handel	6 239	2 167	346	4 072	2 669	124	78	11	46	31
Großhandel	2 100	1 041	156	1 059	409	47	37	3	10	4
Handelsvermittlung	314	167	-	147	52	6	4	-	2	1
Einzelhandel	3 825	959	190	2 866	2 208	71	37	8	34	26
Verkehr und Nachrichtenübermittlung	1 087	802	62	285	177	23	19	1	4	2
Eisenbahnen	34	25	1	9	1	-	-	-	-	-
Deutsche Bundespost	72	58	37	14	13	-	-	-	-	-
Verkehr (ohne Eisenbahnen und Bundespost)	981	719	24	262	163	23	19	1	4	2
Sonstige Wirtschaftsbereiche	14 360	4 385	2 709	9 965	6 993	387	242	120	145	96
Kreditinstitute und Versicherungsgewerbe	1 147	60	53	1 087	508	6	1	1	5	3
Kredit- und Finanzierungsinstitute	1 064	59	53	1 005	456	4	1	1	3	2
Versicherungsgewerbe	83	1	-	82	52	2	-	-	2	1
Dienstleistungen a.n.g.	10 545	3 360	2 360	7 185	5 488	348	220	109	128	88
Gaststätten und Beherbergungsgewerbe	1 605	863	622	742	581	162	145	62	17	10
Reinigung und Körperpflege	695	633	523	62	47	31	31	22	-	-
Wissenschaft, Bildung, Kunst und Publizistik	1 766	459	379	1 307	977	21	7	6	14	7
Gesundheits- und Veterinärwesen	5 092	1 063	724	4 029	3 223	111	26	15	85	63
Rechts- und Wirtschaftsberatung usw.	1 075	87	29	988	622	13	2	1	11	7
sonstige Dienstleistungen	312	255	83	57	38	10	9	3	1	1
Organisationen ohne Erwerbscharakter und private Haushalte	704	267	152	437	308	18	12	7	6	3
Gebietskörperschaften und Sozialversicherungen	1 954	698	144	1 256	689	15	9	3	6	2
Gebietskörperschaften Sozialversicherungen	1 745	673	134	1 072	581	15	9	3	6	2
	209	25	10	184	108	-	-	-	-	-
Ohne Angabe	-	-	-	-	-	-	-	-	-	-
Insgesamt	40 886	21 699	4 802	19 187	11 927	1 486	1 236	252	250	148

**Noch: 1. Sozialversicherungspflichtig beschäftigte Arbeitnehmer insgesamt sowie ausländische Arbeitnehmer
am 30.8.1998 nach Wirtschaftsabteilungen und -gruppen und Stellung im Beruf**

Wirtschaftsabteilung Wirtschaftsunterabteilung	Sozialversicherungspflichtig Beschäftigte					zu- sammen	Darunter Ausländer				
	ins- gesamt	davon					Arbeiter	davon		Angestellte	weiblich
		Arbeiter		Angestellte				zusammen	weiblich		
		zusammen	weiblich	zusammen	weiblich						
Kreis Lippe											
Land- und Forstwirtschaft, Tierhaltung und Fischerei	1 103	915	215	188	99	91	89	10	2	1	
Produzierendes Gewerbe	52 151	37 524	6 239	14 627	5 580	3 890	3 645	642	245	94	
Energiewirtschaft, Wasser- versorgung, Bergbau	699	362	36	337	102	14	9	4	5	3	
Verarbeitendes Gewerbe Chemische Industrie und Mineralölverarbeitung	44 333	31 105	5 973	13 228	4 916	3 473	3 251	605	222	86	
Kunststoff-, Gummi- und Asbestverarbeitung	886	378	47	508	209	41	30	4	11	5	
Gewinnung und Verarbeitung von Steinen und Erden, Feinkeramik und Glas	4 249	3 113	909	1 136	402	682	654	161	28	10	
Eisen- und Metallerzeugung, Giesserei und Stahlverformung	887	677	39	210	89	77	72	4	5	1	
Stahl-, Maschinen- und Fahrzeugbau, ADV	1 617	1 328	89	289	117	133	130	7	3	2	
Elektrotechnik (ohne ADV), Fein- mechanik, EBM-Waren	10 521	7 270	547	3 251	1 031	538	495	54	43	14	
Holz-, Papier- und Druckgewerbe	10 862	6 778	2 152	4 084	1 314	523	450	145	73	23	
Leder-, Textil- und Bekleidungsgewerbe	11 432	8 847	1 105	2 585	905	1 187	1 152	140	35	11	
Nahrungs- und Genussmittelgewerbe	1 316	995	483	321	173	110	107	43	3	1	
Baugewerbe	2 563	1 719	602	844	676	182	161	47	21	19	
Bauhauptgewerbe	7 119	6 057	230	1 062	562	403	385	33	18	5	
Ausbau- und Bauhilfsgewerbe	4 552	3 857	23	695	307	293	280	3	13	1	
Handel und Verkehr	16 389	6 938	1 395	10 451	6 717	493	280	60	213	128	
Handel	13 137	3 770	1 227	9 367	6 012	408	208	53	200	120	
Großhandel	4 292	1 620	281	2 672	1 068	147	99	13	48	17	
Handelsvermittlung	1 610	433	121	1 177	569	46	27	6	19	13	
Einzelhandel	7 235	1 717	825	5 518	4 375	215	82	34	133	90	
Verkehr und Nachrichtenübermittlung	3 252	2 168	168	1 084	705	85	72	7	13	8	
Eisenbahnen	34	14	1	20	5	1	1	-	-	-	
Deutsche Bundespost	714	358	64	356	286	4	3	1	1	1	
Verkehr (ohne Eisenbahnen und Bundespost)	2 504	1 796	103	708	414	80	68	5	12	7	
Sonstige Wirtschaftsbereiche	36 837	10 798	6 270	26 039	18 289	1 510	1 026	485	484	298	
Kreditinstitute und Versicherungsgewerbe	3 548	128	109	3 420	1 813	35	4	3	31	19	
Kredit- und Finanzierungsinstitute	2 252	104	86	2 148	1 178	27	4	3	23	16	
Versicherungsgewerbe	1 296	24	23	1 272	635	8	-	-	8	3	
Dienstleistungen a.n.g.	25 589	8 491	5 369	17 098	12 772	1 325	949	463	376	235	
Gaststätten und Beherbergungsgewerbe	6 275	3 105	2 210	3 170	2 497	646	556	250	90	63	
Reinigung und Körperpflege	1 287	1 233	1 095	54	37	114	114	101	-	-	
Wissenschaft, Bildung, Kunst und Publizistik	4 529	1 209	785	3 320	2 384	147	51	18	96	53	
Gesundheits- und Veterinärwesen	8 001	1 180	876	6 821	5 672	205	73	69	132	96	
Rechts- und Wirtschaftsberatung usw.	3 806	411	107	3 395	2 011	87	36	7	51	20	
sonstige Dienstleistungen	1 691	1 353	296	338	171	126	119	18	7	3	
Organisationen ohne Erwerbscharakter und private Haushalte	2 448	724	408	1 724	1 354	86	48	14	38	25	
Gebietskörperschaften und Sozialversicherungen	5 252	1 455	384	3 797	2 350	64	25	5	39	19	
Gebietskörperschaften Sozialversicherungen	4 553	1 402	345	3 151	1 913	58	24	4	34	16	
	699	53	39	646	437	6	1	1	5	3	
Ohne Angabe	-	-	-	-	-	-	-	-	-	-	
Insgesamt	106 480	65 175	14 119	51 305	30 685	5 984	5 040	1 197	944	521	

**Noch: 1. Sozialversicherungspflichtig beschäftigte Arbeitnehmer insgesamt sowie ausländische Arbeitnehmer
am 30.6.1998 nach Wirtschaftsabteilungen und -gruppen und Stellung im Beruf**

Wirtschaftsabteilung Wirtschaftsunterabteilung	Sozialversicherungspflichtig Beschäftigte					zu- sammen	Darunter Ausländer			
	ins- gesamt	davon					davon			
		Arbeiter		Angestellte			Arbeiter		Angestellte	
		zusammen	weiblich	zusammen	weiblich		zusammen	weiblich	zusammen	weiblich
Kreis Minden-Lübbecke										
Land- und Forstwirtschaft, Tierhaltung und Fischerei	1 106	951	327	155	96	199	194	52	5	3
Produzierendes Gewerbe	49 010	33 357	5 766	15 653	5 994	2 348	2 154	373	194	70
Energiewirtschaft, Wasser- versorgung, Bergbau	1 526	899	53	627	162	13	8	-	5	1
Verarbeitendes Gewerbe	40 574	26 625	5 422	13 949	5 268	1 958	1 775	362	183	69
Chemische Industrie und Mineralölverarbeitung	1 540	953	141	587	232	66	60	7	6	2
Kunststoff-, Gummi- und Asbestverarbeitung	3 400	2 427	578	973	353	366	352	82	14	6
Gewinnung und Verarbeitung von Steinen und Erden, Feinkeramik und Glas	1 311	1 011	68	300	114	72	69	2	3	-
Eisen- und Metallherzeugung, Giesserei und Stahlverformung	2 060	1 636	81	424	149	108	101	6	7	2
Stahl-, Maschinen- und Fahrzeugbau, ADV	12 330	7 689	711	4 641	1 495	413	362	50	51	18
Elektrotechnik (ohne ADV), Fein- mechanik, EBM-Waren	7 608	4 518	1 441	3 090	951	295	242	77	53	18
Holz-, Papier- und Druckgewerbe	7 418	5 322	875	2 096	885	430	404	61	26	14
Leder-, Textil- und Bekleidungsgewerbe	2 180	1 431	975	749	483	88	77	36	11	3
Nahrungs- und Genußmittelgewerbe	2 727	1 638	552	1 089	606	120	108	41	12	6
Baugewerbe	6 910	5 833	291	1 077	564	377	371	11	6	-
Bauhauptgewerbe	4 780	4 006	26	774	354	305	300	-	5	-
Ausbau- und Bauhilfsgewerbe	2 130	1 827	265	303	210	72	71	11	1	-
Handel und Verkehr	20 060	7 590	1 603	12 470	8 134	613	385	55	228	126
Handel	16 558	5 058	1 289	11 500	7 638	478	273	41	205	113
Großhandel	5 471	2 400	397	3 071	1 348	213	161	17	52	21
Handelsvermittlung	1 626	536	180	1 090	494	45	25	3	20	7
Einzelhandel	9 461	2 122	712	7 339	5 796	220	87	21	133	85
Verkehr und Nachrichtenübermittlung	3 502	2 532	314	970	496	135	112	14	23	13
Eisenbahnen	374	171	7	203	73	4	-	-	4	1
Deutsche Bundespost	129	98	69	31	29	-	-	-	-	-
Verkehr (ohne Eisenbahnen und Bundespost)	2 999	2 263	238	736	394	131	112	14	19	12
Sonstige Wirtschaftsbereiche	38 518	11 066	6 410	27 450	19 348	1 365	909	414	456	296
Kreditinstitute und Versicherungsgewerbe	2 710	84	60	2 626	1 387	11	-	-	11	8
Kredit- und Finanzierungsinstitute	2 404	80	57	2 324	1 220	9	-	-	9	7
Versicherungsgewerbe	306	4	3	302	167	2	-	-	2	1
Dienstleistungen a.n.g.	28 609	8 629	5 450	19 980	14 869	1 233	836	393	397	261
Gaststätten und Beherbergungsgewerbe	4 833	2 466	1 726	2 367	1 868	522	464	185	58	40
Reinigung und Körperpflege	1 753	1 600	1 335	153	108	141	139	109	2	2
Wissenschaft, Bildung, Kunst und Publizistik	3 258	700	516	2 558	2 080	48	15	6	33	16
Gesundheits- und Veterinärwesen	11 837	1 807	1 379	10 030	8 027	320	79	63	241	167
Rechts- und Wirtschaftsberatung usw.	4 359	515	196	3 844	2 343	76	28	7	48	30
sonstige Dienstleistungen	2 569	1 541	298	1 028	443	126	111	23	15	6
Organisationen ohne Erwerbscharakter und private Haushalte	2 610	741	373	1 869	1 302	77	49	16	28	15
Gebietskörperschaften und Sozialversicherungen	4 587	1 612	527	2 975	1 790	44	24	5	20	12
Gebietskörperschaften Sozialversicherungen	4 096	1 576	496	2 520	1 474	42	24	5	18	10
	491	36	31	455	316	2	-	-	2	2
Ohne Angabe	-	-	-	-	-	-	-	-	-	-
Insgesamt	108 692	52 964	14 106	55 728	33 572	4 525	3 642	894	883	495

**Noch: 1. Sozialversicherungspflichtig beschäftigte Arbeitnehmer insgesamt sowie ausländische Arbeitnehmer
am 30.6.1998 nach Wirtschaftsabteilungen und -gruppen und Stellung im Beruf**

Wirtschaftsabteilung Wirtschaftsunterabteilung	Sozialversicherungspflichtig Beschäftigte						Darunter Ausländer			
	ins- gesamt	davon				zu- sammen	davon			
		Arbeiter		Angestellte			Arbeiter		Angestellte	
		zusammen	weiblich	zusammen	weiblich		zusammen	weiblich	zusammen	weiblich
Kreis Paderborn										
Land- und Forstwirtschaft, Tierhaltung und Fischerei	899	774	143	125	62	57	52	4	6	2
Produzierendes Gewerbe	41 502	27 809	3 063	13 693	4 971	2 740	2 439	290	301	99
Energiewirtschaft, Wasser- versorgung, Bergbau	656	258	15	398	126	7	4	1	3	1
Verarbeitendes Gewerbe	35 056	22 752	2 987	12 304	4 332	2 408	2 123	287	285	92
Chemische Industrie und Mineralölverarbeitung	159	76	22	83	30	8	5	2	3	-
Kunststoff-, Gummi- und Asbestverarbeitung	1 680	1 097	255	583	190	158	138	35	20	8
Gewinnung und Verarbeitung von Steinen und Erden, Feinkeramik und Glas	726	568	30	158	77	34	31	-	3	3
Eisen- und Metallerzeugung, Giesserei und Stahlverformung	3 267	2 532	42	735	212	504	484	9	20	5
Stahl-, Maschinen- und Fahrzeugbau, ADV	16 476	9 346	778	7 130	1 975	1 046	864	87	182	51
Elektrotechnik (ohne ADV), Fein- mechanik, EBM-Waren	2 088	1 412	285	676	274	76	69	12	7	2
Holz-, Papier- und Druckgewerbe	6 337	4 882	587	1 455	619	303	281	44	22	8
Leder-, Textil- und Bekleidungs-gewerbe	1 287	782	315	505	259	111	95	26	16	6
Nahrungs- und Genussmittelgewerbe	3 036	2 057	673	979	696	168	156	72	12	9
Baugewerbe	5 790	4 799	61	991	513	325	312	2	13	6
Bauhauptgewerbe	3 937	3 243	12	694	317	253	241	2	12	5
Ausbau- und Bauhilfsgewerbe	1 853	1 556	49	297	196	72	71	-	1	1
Handel und Verkehr	15 641	5 885	1 030	9 766	6 018	597	361	59	236	130
Handel	12 038	3 109	831	8 929	5 579	435	221	53	214	121
Großhandel	3 585	1 101	187	2 484	979	126	80	12	46	17
Handelsvermittlung	364	140	20	224	105	41	36	5	5	3
Einzelhandel	8 089	1 868	624	6 221	4 495	268	105	36	163	101
Verkehr und Nachrichtenübermittlung	3 603	2 776	199	827	439	162	140	6	22	9
Eisenbahnen	651	626	1	25	9	12	12	-	-	-
Deutsche Bundespost	139	116	42	23	22	2	2	2	-	-
Verkehr (ohne Eisenbahnen und Bundespost)	2 813	2 034	156	779	408	148	126	4	22	9
Sonstige Wirtschaftsbereiche	32 762	8 760	4 413	24 002	15 551	1 602	1 055	415	547	281
Kreditinstitute und Versicherungsgewerbe	2 197	84	66	2 113	1 100	11	3	3	8	3
Kredit- und Finanzierungsinstitute	1 937	82	64	1 855	954	10	2	2	8	3
Versicherungsgewerbe	260	2	2	258	146	1	1	1	-	-
Dienstleistungen a.n.g.	23 537	6 431	3 560	17 106	11 577	1 162	752	348	410	240
Gaststätten und Beherbergungsgewerbe	3 575	1 836	1 268	1 739	1 370	420	366	153	54	32
Reinigung und Körperpflege	1 158	1 035	870	123	78	126	123	102	3	2
Wissenschaft, Bildung, Kunst und Publizistik	5 631	661	401	4 970	3 039	137	13	7	124	54
Gesundheits- und Veterinärwesen	6 387	584	469	5 803	4 986	190	56	53	134	111
Rechts- und Wirtschaftsberatung usw.	4 478	412	107	4 066	1 898	110	28	5	82	35
sonstige Dienstleistungen	2 308	1 903	445	405	206	179	166	28	13	6
Organisationen ohne Erwerbscharakter und private Haushalte	2 692	847	542	1 845	1 196	88	62	28	26	10
Gebietskörperschaften und Sozialversicherungen	4 336	1 398	245	2 938	1 678	341	238	36	103	28
Gebietskörperschaften Sozialversicherungen	3 711	1 360	219	2 351	1 297	337	236	34	101	28
	625	38	26	587	381	4	2	2	2	-
Ohne Angabe	-	-	-	-	-	-	-	-	-	-
Insgesamt	90 804	43 228	8 649	47 576	26 602	4 996	3 907	768	1 089	512

**Noch: 1. Sozialversicherungspflichtig beschäftigte Arbeitnehmer insgesamt sowie ausländische Arbeitnehmer
am 30.6.1998 nach Wirtschaftsabteilungen und -gruppen und Stellung im Beruf**

Wirtschaftsabteilung Wirtschaftsunterabteilung	Sozialversicherungspflichtig Beschäftigte					zu- sammen	Darunter Ausländer				
	ins- gesamt	davon					davon				
		Arbeiter		Angestellte			Arbeiter		Angestellte		
		zusammen	weiblich	zusammen	weiblich		zusammen	weiblich	zusammen	weiblich	
Regierungsbezirk Arnberg											
Land- und Forstwirtschaft, Tierhaltung und Fischerei	7 934	6 831	1 139	1 103	619	998	982	60	16	7	
Produzierendes Gewerbe	539 694	374 723	53 286	164 971	59 942	60 547	57 348	9 906	3 199	1 197	
Energiewirtschaft, Wasser- versorgung, Bergbau	33 391	19 349	486	14 042	3 322	3 081	2 886	17	195	24	
Verarbeitendes Gewerbe	438 449	300 820	51 832	137 629	50 604	50 823	48 100	9 772	2 723	1 075	
Chemische Industrie und Mineralölverarbeitung	12 759	6 794	650	5 965	1 903	536	456	84	80	22	
Kunststoff-, Gummi- und Asbestverarbeitung	17 735	13 301	3 712	4 434	1 705	2 404	2 307	636	97	36	
Gewinnung und Verarbeitung von Steinen und Erden, Feinkeramik und Glas	9 649	6 961	727	2 688	858	1 002	957	95	45	16	
Eisen- und Metallherzeugung, Giesserei und Stahlverformung	103 438	77 539	5 462	25 899	8 133	17 147	16 650	1 278	497	164	
Stahl-, Maschinen- und Fahrzeugbau, ADV	116 586	77 899	5 684	38 687	11 919	10 350	9 660	1 072	690	237	
Elektrotechnik (ohne ADV), Fein- mechanik, EBM-Waren	116 431	78 502	26 447	37 929	12 783	13 948	13 120	5 070	828	302	
Holz-, Papier- und Druckgewerbe	29 601	21 824	2 804	7 777	3 351	2 257	2 128	326	129	60	
Leder-, Textil- und Bekleidungsgewerbe	8 135	4 933	2 828	3 202	1 816	1 050	950	454	100	47	
Nahrungs- und Genussmittelgewerbe	24 115	13 067	3 518	11 048	8 136	2 129	1 872	757	257	191	
Baugewerbe	67 854	54 554	968	13 300	6 016	6 643	6 362	117	281	98	
Bauhauptgewerbe	43 232	34 250	238	8 982	3 352	5 054	4 841	40	213	62	
Ausbau- und Bauhilfsgewerbe	24 622	20 304	730	4 318	2 664	1 589	1 521	77	68	36	
Handel und Verkehr	209 086	79 754	16 282	129 331	81 651	11 771	7 615	1 196	4 156	2 584	
Handel	154 688	39 947	9 429	114 741	74 410	8 081	4 344	838	3 737	2 395	
Großhandel	49 758	19 006	2 918	30 752	13 069	3 051	2 349	358	702	300	
Handelsvermittlung	8 428	2 727	523	5 701	2 727	405	286	45	119	56	
Einzelhandel	96 502	18 214	5 988	78 288	58 614	4 625	1 709	435	2 916	2 039	
Verkehr und Nachrichtenübermittlung	54 397	39 807	6 853	14 590	7 241	3 690	3 271	358	419	189	
Eisenbahnen	4 855	3 635	146	1 220	354	681	627	-	54	6	
Deutsche Bundespost	8 014	7 026	3 346	988	658	180	169	57	11	8	
Verkehr (ohne Eisenbahnen und Bundespost)	41 528	29 146	3 361	12 382	6 229	2 829	2 475	287	354	175	
Sonstige Wirtschaftsbereiche	413 703	114 429	59 563	299 274	202 441	26 883	17 779	8 269	9 104	6 225	
Kreditinstitute und Versicherungsgewerbe	34 535	1 038	752	33 497	17 925	432	78	62	354	205	
Kredit- und Finanzierungsinstitute	24 848	842	685	24 006	13 392	305	61	57	244	153	
Versicherungsgewerbe	9 687	196	67	9 491	4 533	127	17	5	110	52	
Dienstleistungen a.n.g.	283 852	87 958	46 718	195 894	138 659	22 989	15 558	7 123	7 431	5 209	
Gaststätten und Beherbergungsgewerbe	44 898	23 884	15 182	21 014	16 294	7 049	6 137	2 516	912	592	
Reinigung und Körperpflege	18 591	16 856	13 549	1 735	1 245	3 388	3 336	2 638	52	30	
Wissenschaft, Bildung, Kunst und Publizistik	49 691	10 190	5 227	39 501	24 882	2 571	979	362	1 582	859	
Gesundheits- und Veterinärwesen	90 491	9 778	7 318	80 713	67 303	4 490	851	710	3 639	3 080	
Rechts- und Wirtschaftsberatung usw.	50 225	5 025	1 201	45 200	24 908	1 489	472	97	1 017	532	
sonstige Dienstleistungen	29 956	22 225	4 241	7 731	4 027	4 002	3 783	800	219	116	
Organisationen ohne Erwerbscharakter und private Haushalte	35 144	9 577	5 483	25 567	18 569	1 847	1 106	430	741	473	
Gebietskörperschaften und Sozialversicherungen	60 172	15 856	6 610	44 316	27 288	1 615	1 037	654	578	338	
Gebietskörperschaften Sozialversicherungen	48 705	15 120	6 139	33 585	20 411	1 458	986	618	472	263	
	11 467	736	471	10 731	6 877	157	51	36	106	75	
Ohne Angabe	1	-	-	1	1	-	-	-	-	-	
Insgesamt	1 170 417	575 737	130 270	594 680	344 654	100 199	83 724	19 431	16 475	10 013	

**Noch: 1. Sozialversicherungspflichtig beschäftigte Arbeitnehmer insgesamt sowie ausländische Arbeitnehmer
am 30.6.1998 nach Wirtschaftsabteilungen und -gruppen und Stellung im Beruf**

Wirtschaftsabteilung Wirtschaftsunterabteilung	Sozialversicherungspflichtig Beschäftigte					zu- sammen	Darunter Ausländer			
	ins- gesamt	davon					davon			
		Arbeiter		Angestellte			Arbeiter		Angestellte	
		zusammen	weiblich	zusammen	weiblich		zusammen	weiblich	zusammen	weiblich
Kreisfreie Stadt Bochum										
Land- und Forstwirtschaft, Tierhaltung und Fischerei	490	428	66	62	37	60	60	2	-	-
Produzierendes Gewerbe	62 299	37 167	3 709	16 132	5 382	5 218	4 913	569	306	102
Energiewirtschaft, Wasser- versorgung, Bergbau	1 529	559	33	970	269	19	15	1	4	1
Verarbeitendes Gewerbe	44 439	31 588	3 603	12 851	4 581	4 501	4 229	560	272	92
Chemische Industrie und Mineralölverarbeitung	1 436	310	14	1 126	391	34	19	-	15	1
Kunststoff-, Gummi- und Asbestverarbeitung	338	228	32	110	51	38	36	3	2	-
Gewinnung und Verarbeitung von Steinen und Erden, Feinkeramik und Glas	531	378	24	153	53	100	97	4	3	-
Eisen- und Metallerzeugung, Giesserei und Stahlverformung	7 997	5 408	168	2 589	628	843	806	15	37	8
Stahl-, Maschinen- und Fahrzeugbau, ADV	22 591	18 086	676	4 505	1 129	2 204	2 131	83	73	23
Elektrotechnik (ohne ADV), Fein- mechanik, EBM-Waren	5 560	4 028	1 772	1 532	458	673	601	309	72	23
Holz-, Papier- und Druckgewerbe	1 411	940	150	471	200	81	75	12	6	3
Leder-, Textil- und Bekleidungs-gewerbe	2 172	972	566	1 200	720	233	195	105	38	19
Nahrungs- und Genussmittelgewerbe	2 403	1 238	201	1 165	951	295	269	29	26	15
Baugewerbe	6 331	5 020	73	1 311	532	698	669	8	29	9
Bauhauptgewerbe	3 686	2 931	27	755	275	537	515	4	22	5
Ausbau- und Bauhilfsgewerbe	2 645	2 089	46	556	257	161	154	4	7	4
Handel und Verkehr	23 822	8 167	1 126	15 665	9 753	1 124	652	70	472	302
Handel	18 539	4 404	890	14 135	9 006	838	404	63	434	280
Großhandel	4 874	1 748	196	3 126	1 295	237	182	14	55	28
Handelsvermittlung	1 644	511	29	1 133	465	73	45	4	28	12
Einzelhandel	12 021	2 145	665	9 876	7 246	528	177	45	351	240
Verkehr und Nachrichtenübermittlung	5 283	3 753	236	1 530	747	286	248	7	38	22
Eisenbahnen	245	196	1	49	18	43	43	-	-	-
Deutsche Bundespost	718	600	59	118	66	5	4	1	1	1
Verkehr (ohne Eisenbahnen und Bundespost)	4 320	2 957	176	1 363	663	238	201	6	37	21
Sonstige Wirtschaftsbereiche	65 202	14 977	6 878	40 225	26 824	3 821	2 328	831	1 493	944
Kreditinstitute und Versicherungsgewerbe	3 119	145	122	2 974	1 676	56	14	9	42	29
Kredit- und Finanzierungsinstitute	2 682	131	116	2 551	1 440	46	9	9	37	26
Versicherungsgewerbe	437	14	6	423	236	10	5	-	5	3
Dienstleistungen a.n.g.	38 488	11 480	4 875	27 008	17 610	3 256	2 049	683	1 207	767
Gaststätten und Beherbergungsgewerbe	4 746	2 631	1 576	2 115	1 542	940	825	305	115	67
Reinigung und Körperpflege	1 584	1 423	1 146	161	116	243	238	187	5	1
Wissenschaft, Bildung, Kunst und Publizistik	9 540	1 653	653	7 887	4 344	504	98	32	406	184
Gesundheits- und Veterinärwesen	10 114	1 020	711	9 094	7 423	570	85	70	485	406
Rechts- und Wirtschaftsberatung usw.	6 910	533	137	6 377	3 381	197	41	8	156	80
sonstige Dienstleistungen	5 594	4 220	652	1 374	804	802	762	81	40	29
Organisationen ohne Erwerbscharakter und private Haushalte	4 749	1 443	916	3 306	2 275	307	162	75	145	94
Gebietskörperschaften und Sozialversicherungen	8 846	1 909	965	6 937	4 263	202	103	64	99	54
Gebietskörperschaften Sozialversicherungen	5 351	1 727	889	3 624	2 249	157	98	61	59	25
	3 495	182	76	3 313	2 014	45	5	3	40	29
Ohne Angabe	-	-	-	-	-	-	-	-	-	-
Insgesamt	131 813	60 729	11 779	71 084	40 996	10 223	7 963	1 472	2 270	1 348

**Noch: 1. Sozialversicherungspflichtig beschäftigte Arbeitnehmer insgesamt sowie ausländische Arbeitnehmer
am 30.6.1998 nach Wirtschaftsabteilungen und -gruppen und Stellung im Beruf**

Wirtschaftsabteilung Wirtschaftsunterabteilung	Sozialversicherungspflichtig Beschäftigte					Darunter Ausländer				
	Ins- gesamt	davon				zu- sammen	davon			
		Arbeiter		Angestellte			Arbeiter		Angestellte	
		zusammen	weiblich	zusammen	weiblich		zusammen	weiblich	zusammen	weiblich
Kreisfreie Stadt Dortmund										
Land- und Forstwirtschaft, Tierhaltung und Fischerei	1 073	944	168	129	76	166	154	14	2	2
Produzierendes Gewerbe	62 859	39 166	3 188	23 693	7 816	6 162	5 665	396	497	172
Energiewirtschaft, Wasser- versorgung, Bergbau	13 966	7 374	109	6 592	1 649	1 562	1 464	8	98	10
Verarbeitendes Gewerbe	37 407	22 917	2 977	14 490	5 046	3 116	2 789	366	327	134
Chemische Industrie und Mineralölverarbeitung	807	448	20	359	98	39	38	4	1	1
Kunststoff-, Gummi- und Asbestverarbeitung	690	447	62	243	104	99	84	16	15	7
Gewinnung und Verarbeitung von Steinen und Erden, Feinkeramik und Glas	1 315	899	18	416	119	112	108	-	4	2
Eisen- und Metallerzeugung, Giesserei und Stahlverformung	7 975	6 257	133	1 718	391	1 061	1 031	22	30	10
Stahl-, Maschinen- und Fahrzeugbau, ADV	10 128	5 839	243	4 289	1 318	757	666	28	91	29
Elektrotechnik (ohne ADV), Fein- mechanik, EBM-Waren	9 683	5 061	1 600	4 622	1 338	506	397	125	109	30
Holz-, Papier- und Druckgewerbe	2 781	1 829	349	952	428	188	173	46	15	9
Leder-, Textil- und Bekleidungsgewerbe	548	397	198	151	100	69	62	24	7	5
Nahrungs- und Genussmittelgewerbe	3 480	1 740	354	1 740	1 150	285	230	101	55	41
Baugewerbe	11 486	8 875	102	2 611	1 121	1 484	1 412	22	72	28
Bauhauptgewerbe	7 013	5 227	42	1 786	605	1 109	1 055	13	54	17
Ausbau- und Bauhilfsgewerbe	4 473	3 648	60	825	516	375	357	9	18	11
Handel und Verkehr	40 010	15 354	3 270	24 656	14 980	2 748	1 693	232	1 055	607
Handel	28 186	7 110	1 900	21 076	13 212	1 937	1 019	211	918	554
Großhandel	10 888	4 245	820	6 643	2 821	886	670	115	216	86
Handelsvermittlung	939	260	45	679	334	39	30	2	9	4
Einzelhandel	16 359	2 605	1 035	13 754	10 057	1 012	319	94	693	464
Verkehr und Nachrichtenübermittlung	11 824	8 244	1 370	3 580	1 768	811	674	21	137	53
Eisenbahnen	1 649	1 216	25	433	147	208	179	-	29	4
Deutsche Bundespost	2 245	1 979	1 012	266	180	58	54	10	4	3
Verkehr (ohne Eisenbahnen und Bundespost)	7 930	5 049	333	2 881	1 441	545	441	10	104	46
Sonstige Wirtschaftsbereiche	90 742	23 470	11 080	67 272	40 598	7 175	4 844	2 265	2 331	1 526
Kreditinstitute und Versicherungsgewerbe	11 561	273	124	11 288	5 728	138	11	9	127	61
Kredit- und Finanzierungsinstitute	5 066	159	88	4 907	2 800	65	6	6	59	30
Versicherungsgewerbe	6 495	114	36	6 381	2 928	73	5	3	68	31
Dienstleistungen a.n.g.	62 616	19 113	9 200	43 503	26 958	6 162	4 214	1 955	1 948	1 319
Gaststätten und Beherbergungsgewerbe	8 504	4 897	2 887	3 607	2 560	1 623	1 426	577	197	127
Reinigung und Körperpflege	4 658	4 246	3 271	412	280	1 266	1 247	961	19	11
Wissenschaft, Bildung, Kunst und Publizistik	13 246	2 178	806	11 068	6 466	815	321	73	494	275
Gesundheits- und Veterinärwesen	14 341	1 628	1 210	12 713	10 598	1 064	244	215	820	721
Rechts- und Wirtschaftsberatung usw.	14 704	909	221	13 795	6 153	448	104	19	344	152
sonstige Dienstleistungen	7 163	5 255	805	1 908	901	946	872	110	74	33
Organisationen ohne Erwerbscharakter und private Haushalte	7 466	2 478	987	4 988	3 391	528	367	78	161	88
Gebietskörperschaften und Sozialversicherungen	9 099	1 606	769	7 493	4 521	347	252	223	95	58
Gebietskörperschaften Sozialversicherungen	6 510	1 434	655	5 076	2 992	298	229	205	69	41
	2 589	172	114	2 417	1 529	49	23	18	26	17
Ohne Angabe	-	-	-	-	-	-	-	-	-	-
Insgesamt	194 684	78 934	17 706	115 760	63 470	16 241	12 356	2 907	3 885	2 307

**Noch: 1. Sozialversicherungspflichtig beschäftigte Arbeitnehmer insgesamt sowie ausländische Arbeitnehmer
am 30.6.1998 nach Wirtschaftsabteilungen und -gruppen und Stellung im Beruf**

Wirtschaftsabteilung Wirtschaftsunterabteilung	Sozialversicherungspflichtig Beschäftigte					zu- sammen	Darunter Ausländer			
	ins- gesamt	davon					davon			
		Arbeiter		Angestellte			Arbeiter		Angestellte	
		zusammen	weiblich	zusammen	weiblich		zusammen	weiblich	zusammen	weiblich
Kreisfreie Stadt Hagen										
Land- und Forstwirtschaft, Tierhaltung und Fischerei	275	237	39	38	22	29	29	1	-	-
Produzierendes Gewerbe	27 169	19 010	2 110	8 159	3 200	4 267	4 072	699	195	91
Energiewirtschaft, Wasser- versorgung, Bergbau	1 335	548	62	787	240	19	10	1	9	4
Verarbeitendes Gewerbe	22 166	15 405	1 961	6 761	2 652	3 672	3 503	678	169	79
Chemische Industrie und Mineralölverarbeitung	180	70	6	110	43	12	8	3	4	1
Kunststoff-, Gummi- und Asbestverarbeitung	374	195	77	179	51	30	22	6	8	2
Gewinnung und Verarbeitung von Steinen und Erden, Feinkeramik und Glas	209	140	16	69	25	19	18	-	1	-
Eisen- und Metallerzeugung, Giesserei und Stahlverformung	11 398	8 504	553	2 894	986	2 289	2 228	177	61	23
Stahl-, Maschinen- und Fahrzeugbau, ADV	2 824	1 743	60	1 081	371	315	293	20	22	6
Elektrotechnik (ohne ADV), Fein- mechanik, EBM-Waren	2 824	1 800	380	1 024	335	410	377	107	33	18
Holz-, Papier- und Druckgewerbe	2 359	1 776	146	583	195	163	151	8	12	6
Leder-, Textil- und Bekleidungsgewerbe	171	114	76	57	37	16	10	5	6	4
Nahrungs- und Genussmittelgewerbe	1 827	1 063	647	764	609	418	396	352	22	19
Baugewerbe	3 668	3 057	87	611	308	576	559	20	17	8
Bauhauptgewerbe	2 050	1 705	10	345	146	442	431	4	11	5
Ausbau- und Bauhilfsgewerbe	1 618	1 352	77	266	162	134	128	16	6	3
Handel und Verkehr	16 782	7 074	1 454	9 708	5 865	1 353	942	146	411	282
Handel	11 086	3 106	904	7 980	5 034	823	475	105	348	254
Großhandel	4 011	1 623	402	2 388	1 086	344	283	53	61	34
Handelsvermittlung	233	71	10	162	82	18	9	1	9	9
Einzelhandel	6 842	1 412	492	5 430	3 866	461	183	51	278	211
Verkehr und Nachrichtenübermittlung	5 696	3 968	550	1 728	831	530	467	41	63	28
Eisenbahnen	1 098	862	62	236	78	210	196	-	14	-
Deutsche Bundespost	1 023	788	328	235	140	52	49	18	3	2
Verkehr (ohne Eisenbahnen und Bundespost)	3 575	2 318	160	1 257	613	268	222	16	46	26
Sonstige Wirtschaftsbereiche	27 097	8 458	4 503	18 639	12 966	2 490	1 721	854	769	643
Kreditinstitute und Versicherungsgewerbe	1 661	114	91	1 547	850	52	27	26	25	14
Kredit- und Finanzierungsinstitute	1 352	112	89	1 240	705	44	26	25	18	10
Versicherungsgewerbe	309	2	2	307	145	8	1	1	7	4
Dienstleistungen a. n. g.	18 604	6 732	3 544	11 872	8 570	2 155	1 538	733	617	442
Gaststätten und Beherbergungsgewerbe	1 840	1 042	609	798	621	442	390	149	52	29
Reinigung und Körperpflege	1 615	1 440	1 184	175	117	297	290	232	7	4
Wissenschaft, Bildung, Kunst und Publizistik	3 911	1 309	692	2 602	1 529	285	143	54	142	81
Gesundheits- und Veterinärwesen	5 183	474	358	4 709	4 010	373	67	58	306	260
Rechts- und Wirtschaftsberatung usw.	3 352	334	70	3 018	1 940	126	38	10	88	55
sonstige Dienstleistungen	2 703	2 133	631	570	353	632	610	230	22	13
Organisationen ohne Erwerbscharakter und private Haushalte	2 949	706	492	2 243	1 632	163	82	41	81	57
Gebietskörperschaften und Sozialversicherungen	3 883	906	376	2 977	1 914	120	74	54	46	30
Gebietskörperschaften Sozialversicherungen	3 225	855	344	2 370	1 512	104	66	49	38	24
	658	51	32	607	402	16	8	5	8	6
Ohne Angabe	-	-	-	-	-	-	-	-	-	-
Insgesamt	71 323	34 779	8 106	36 544	22 053	8 139	6 764	1 700	1 375	916

**Noch: 1. Sozialversicherungspflichtig beschäftigte Arbeitnehmer insgesamt sowie ausländische Arbeitnehmer
am 30.6.1998 nach Wirtschaftsabteilungen und -gruppen und Stellung im Beruf**

Wirtschaftsabteilung Wirtschaftsunterabteilung	Sozialversicherungspflichtig Beschäftigte					zu- sammen	Darunter Ausländer			
	ins- gesamt	davon					davon			
		Arbeiter		Angestellte			Arbeiter		Angestellte	
		zusammen	weiblich	zusammen	weiblich		zusammen	weiblich	zusammen	weiblich
Kreisfreie Stadt Hamm										
Land- und Forstwirtschaft, Tierhaltung und Fischerei	552	481	64	71	37	67	66	6	2	1
Produzierendes Gewerbe	21 145	15 814	1 686	5 331	1 858	1 892	1 802	167	90	33
Energiewirtschaft, Wasser- versorgung, Bergbau	4 484	3 427	55	1 057	140	476	469	-	7	1
Verarbeitendes Gewerbe Chemische Industrie und Mineralölverarbeitung	13 519	9 768	1 607	3 751	1 450	1 129	1 056	165	73	29
Kunststoff-, Gummi- und Asbestverarbeitung	1 861	1 226	11	635	147	62	51	-	11	4
194	146	32	48	28	18	18	7	-	-	
Gewinnung und Verarbeitung von Steinen und Erden, Feinkeramik und Glas	327	206	14	121	45	26	25	3	1	1
Eisen- und Metallerzeugung, Giesserei und Stahlverformung	3 357	2 585	31	772	215	494	485	10	9	4
Stahl-, Maschinen- und Fahrzeugbau, ADV	2 658	1 947	11	711	247	195	180	1	15	6
Elektrotechnik (ohne ADV), Fein- mechanik, EBM-Waren	2 316	1 886	1 062	430	132	160	153	105	7	1
Holz-, Papier- und Druckgewerbe	1 094	716	131	378	191	54	44	3	10	4
Leder-, Textil- und Bekleidungs-gewerbe	293	186	144	107	58	26	22	16	4	2
Nahrungs- und Genußmittelgewerbe	1 419	870	171	549	387	94	78	20	16	7
Baugewerbe	3 142	2 619	24	523	268	287	277	2	10	3
Bauhauptgewerbe	1 877	1 575	7	302	125	210	202	1	8	2
Ausbau- und Bauhilfsgewerbe	1 265	1 044	17	221	143	77	75	1	2	1
Handel und Verkehr	9 223	3 673	669	5 650	3 680	608	412	71	196	132
Handel	6 917	1 734	415	5 183	3 459	411	232	61	179	123
Großhandel	2 106	832	110	1 274	508	188	160	48	28	10
Handelsvermittlung	180	59	12	121	59	9	7	2	2	2
Einzelhandel	4 631	843	293	3 788	2 892	214	65	11	149	111
Verkehr und Nachrichtenübermittlung	2 306	1 839	254	467	221	197	180	10	17	9
Eisenbahnen	653	511	40	142	43	105	101	-	4	1
Deutsche Bundespost	139	130	56	9	7	3	3	-	-	-
Verkehr (ohne Eisenbahnen und Bundespost)	1 514	1 198	158	316	171	89	76	5	13	8
Sonstige Wirtschaftsbereiche	20 075	5 210	2 692	14 865	10 825	1 123	716	302	408	300
Kreditinstitute und Versicherungsgewerbe	1 581	48	42	1 533	870	28	1	-	27	18
Kredit- und Finanzierungs-institute	1 255	44	39	1 211	713	25	-	-	25	18
Versicherungsgewerbe	326	4	3	322	157	3	1	-	2	-
Dienstleistungen a.n.g.	13 368	4 031	2 076	9 337	7 303	962	634	259	328	250
Gaststätten und Beherbergungsgewerbe	1 864	907	632	957	788	284	244	110	40	26
Reinigung und Körperpflege	639	584	458	55	33	85	84	75	1	1
Wissenschaft, Bildung, Kunst und Publizistik	1 752	621	400	1 131	845	114	71	43	43	24
Gesundheits- und Veterinärwesen	5 185	488	370	4 697	3 961	201	18	14	183	160
Rechts- und Wirtschaftsberatung usw.	2 486	310	86	2 176	1 495	61	16	2	45	34
sonstige Dienstleistungen	1 442	1 121	130	321	181	217	201	15	16	5
Organisationen ohne Erwerbscharakter und private Haushalte	2 155	541	365	1 614	1 111	94	59	35	35	18
Gebietskörperschaften und Sozialversicherungen	2 971	590	209	2 381	1 541	39	21	8	18	14
Gebietskörperschaften Sozialversicherungen	2 476	560	190	1 916	1 221	36	20	7	16	12
495	30	19	465	320	3	1	1	2	2	
Ohne Angabe	-	-	-	-	-	-	-	-	-	-
Insgesamt	50 995	25 078	6 111	25 917	16 400	3 680	2 984	645	696	466

**Noch: 1. Sozialversicherungspflichtig beschäftigte Arbeitnehmer insgesamt sowie ausländische Arbeitnehmer
am 30.6.1998 nach Wirtschaftsabteilungen und -gruppen und Stellung im Beruf**

Wirtschaftsabteilung ----- Wirtschaftsunterabteilung	Sozialversicherungspflichtig Beschäftigte					zu- sammen	Darunter Ausländer				
	ins- gesamt	davon					Arbeiter	davon		Arbeiter	Angestellte
		Arbeiter		Angestellte				zusammen	weiblich		
		zusammen	weiblich	zusammen	weiblich						
Kreisfreie Stadt Herne											
Land- und Forstwirtschaft, Tierhaltung und Fischerei	119	107	11	12	8	14	13	-	1	-	
Produzierendes Gewerbe	16 209	10 804	788	5 405	1 755	2 074	1 897	147	177	38	
Energiewirtschaft, Wasser- versorgung, Bergbau	2 838	2 028	19	810	74	599	555	-	44	-	
Verarbeitendes Gewerbe	8 360	5 475	745	2 885	1 160	791	713	143	78	29	
Chemische Industrie und Mineralölverarbeitung	832	535	36	297	73	9	9	3	-	-	
Kunststoff-, Gummi- und Asbestverarbeitung	45	32	12	13	5	1	1	-	-	-	
Gewinnung und Verarbeitung von Steinen und Erden, Feinkeramik und Glas	97	60	3	37	14	11	10	1	1	1	
Eisen- und Metallherzeugung, Giesserei und Stahlverformung	137	95	-	42	18	9	8	-	1	-	
Stahl-, Maschinen- und Fahrzeugbau, ADV	3 588	2 159	64	1 429	454	291	259	11	32	9	
Elektrotechnik (ohne ADV), Fein- mechanik, EBM-Waren	1 458	1 171	142	287	94	167	150	33	17	3	
Holz-, Papier- und Druckgewerbe	843	601	102	242	100	81	76	8	5	2	
Leder-, Textil- und Bekleidungsgewerbe	595	338	260	257	159	97	86	63	11	5	
Nahrungs- und Genussmittelgewerbe	765	484	126	281	243	125	114	24	11	9	
Baugewerbe	5 011	3 301	24	1 710	521	684	629	4	55	9	
Bauhauptgewerbe	3 789	2 307	15	1 482	403	559	515	4	44	5	
Ausbau- und Bauhilfsgewerbe	1 222	994	9	228	118	125	114	-	11	4	
Handel und Verkehr	8 425	3 218	515	5 207	3 387	651	448	38	203	131	
Handel	6 004	1 459	375	4 545	3 128	319	141	32	178	123	
Großhandel	1 671	661	94	1 010	420	89	61	10	28	10	
Handelsvermittlung	460	179	42	281	125	28	22	4	6	2	
Einzelhandel	3 873	619	239	3 254	2 583	202	58	18	144	111	
Verkehr und Nachrichtenübermittlung	2 421	1 759	140	662	259	332	307	6	25	8	
Eisenbahnen	355	236	-	119	11	46	45	-	1	-	
Deutsche Bundespost	63	55	22	8	8	2	2	-	-	-	
Verkehr (ohne Eisenbahnen und Bundespost)	2 003	1 468	118	535	240	284	260	6	24	8	
Sonstige Wirtschaftsbereiche	15 662	4 994	2 566	10 868	7 629	1 177	711	313	466	350	
Kreditinstitute und Versicherungsgewerbe	650	17	7	633	375	8	-	-	8	5	
Kredit- und Finanzierungsanstalten	579	14	4	565	331	6	-	-	6	5	
Versicherungsgewerbe	71	3	3	68	44	2	-	-	2	-	
Dienstleistungen a.n.g.	10 919	3 086	1 725	7 833	5 861	877	479	249	398	316	
Gaststätten und Beherbergungsgewerbe	1 450	674	425	776	623	278	230	95	48	35	
Reinigung und Körperpflege	573	518	419	55	45	58	56	48	2	2	
Wissenschaft, Bildung, Kunst und Publizistik	1 798	360	216	1 438	1 111	66	18	13	48	36	
Gesundheits- und Veterinärwesen	4 350	567	464	3 783	3 194	297	51	47	246	212	
Rechts- und Wirtschaftsberatung usw.	1 613	135	18	1 478	739	59	12	2	47	28	
sonstige Dienstleistungen	1 135	832	183	303	149	119	112	44	7	3	
Organisationen ohne Erwerbscharakter und private Haushalte	1 278	583	283	695	508	133	109	27	24	15	
Gebietskörperschaften und Sozialversicherungen	2 815	1 308	541	1 507	885	159	123	37	36	14	
Gebietskörperschaften Sozialversicherungen	2 629	1 296	533	1 333	749	158	123	37	35	13	
	186	12	8	174	136	1	-	-	1	1	
Ohne Angabe	-	-	-	-	-	-	-	-	-	-	
Insgesamt	40 415	19 123	3 870	21 292	12 779	3 916	3 069	488	847	519	

**Noch: 1. Sozialversicherungspflichtig beschäftigte Arbeitnehmer insgesamt sowie ausländische Arbeitnehmer
am 30.6.1998 nach Wirtschaftsabteilungen und -gruppen und Stellung im Beruf**

Wirtschaftsabteilung Wirtschaftsunterabteilung	Sozialversicherungspflichtig Beschäftigte					Darunter Ausländer				
	ins- gesamt	davon				zu- sammen	davon			
		Arbeiter		Angestellte			Arbeiter		Angestellte	
		zusammen	weiblich	zusammen	weiblich		zusammen	weiblich	zusammen	weiblich
Kreis Ennepe-Ruhr-Kreis										
Land- und Forstwirtschaft, Tierhaltung und Fischerei	737	639	120	98	63	94	94	4	-	-
Produzierendes Gewerbe	50 062	33 109	4 452	16 953	6 069	6 354	5 984	889	370	157
Energiewirtschaft, Wasser- versorgung, Bergbau	1 328	595	58	733	178	20	15	2	5	3
Verarbeitendes Gewerbe	44 216	28 867	4 353	15 349	5 417	5 879	5 536	876	343	144
Chemische Industrie und Mineralölverarbeitung	2 035	1 001	207	1 034	346	168	145	48	23	7
Kunststoff-, Gummi- und Asbestverarbeitung	1 749	1 344	300	405	139	328	321	59	7	2
Gewinnung und Verarbeitung von Steinen und Erden, Feinkeramik und Glas	717	516	46	201	72	81	76	2	5	3
Eisen- und Metallerzeugung, Giesserei und Stahlverformung	12 770	9 255	615	3 515	1 224	2 353	2 268	173	85	35
Stahl-, Maschinen- und Fahrzeugbau, ADV	13 802	8 500	655	5 302	1 589	1 436	1 334	138	102	37
Elektrotechnik (ohne ADV), Fein- mechanik, EBM-Waren	9 117	5 685	1 879	3 432	1 127	1 101	1 022	366	79	33
Holz-, Papier- und Druckgewerbe	2 267	1 585	214	682	339	282	258	28	24	13
Leder-, Textil- und Bekleidungsgewerbe	749	475	320	274	153	70	65	47	5	2
Nahrungs- und Genußmittelgewerbe	1 010	506	117	504	428	60	47	15	13	12
Baugewerbe	4 518	3 647	41	871	474	455	433	11	22	10
Bauhauptgewerbe	2 750	2 201	12	549	254	329	311	5	18	7
Ausbau- und Bauhilfsgewerbe	1 768	1 446	29	322	220	126	122	6	4	3
Handel und Verkehr	16 298	6 590	1 263	9 706	6 209	941	654	112	287	177
Handel	13 113	4 216	978	8 897	5 771	756	495	104	261	164
Großhandel	4 185	1 892	489	2 293	1 025	319	264	66	55	23
Handelsvermittlung	629	243	29	386	207	36	29	2	7	4
Einzelhandel	8 299	2 081	460	6 218	4 539	401	202	36	199	137
Verkehr und Nachrichtenübermittlung	3 183	2 374	285	809	438	185	159	8	26	13
Eisenbahnen	313	296	10	17	5	31	30	-	1	-
Deutsche Bundespost	337	280	181	57	27	6	4	3	2	1
Verkehr (ohne Eisenbahnen und Bundespost)	2 533	1 798	94	735	406	148	125	4	23	12
Sonstige Wirtschaftsbereiche	31 733	9 090	5 063	22 643	16 279	2 168	1 410	702	758	552
Kreditinstitute und Versicherungsgewerbe	1 987	69	62	1 918	1 113	20	6	5	14	10
Kredit- und Finanzierungsinstitute	1 793	59	54	1 734	985	18	5	4	13	9
Versicherungsgewerbe	194	10	8	184	128	2	1	1	1	1
Dienstleistungen a.n.g.	21 647	6 640	3 715	15 007	11 100	1 801	1 171	545	630	458
Gaststätten und Beherbergungsgewerbe	4 007	1 980	1 256	2 027	1 654	612	519	221	93	61
Reinigung und Körperpflege	1 579	1 415	1 099	164	141	243	238	182	5	2
Wissenschaft, Bildung, Kunst und Publizistik	2 620	913	371	1 707	994	204	118	29	86	53
Gesundheits- und Veterinärwesen	8 560	1 043	770	7 517	6 276	466	110	91	356	300
Rechts- und Wirtschaftsberatung usw.	3 680	512	117	3 168	1 839	147	65	12	82	40
sonstige Dienstleistungen	1 201	777	102	424	196	129	121	10	8	2
Organisationen ohne Erwerbscharakter und private Haushalte	2 979	633	416	2 346	1 736	112	59	36	53	41
Gebietskörperschaften und Sozialversicherungen	5 120	1 748	860	3 372	2 330	235	174	116	61	43
Gebietskörperschaften Sozialversicherungen	4 665	1 706	822	2 959	2 048	225	170	112	55	37
	455	42	38	413	282	10	4	4	6	6
Ohne Angabe	-	-	-	-	-	-	-	-	-	-
Insgesamt	98 828	49 428	10 888	49 400	28 620	9 557	8 142	1 707	1 415	886

**Noch: 1. Sozialversicherungspflichtig beschäftigte Arbeitnehmer insgesamt sowie ausländische Arbeitnehmer
am 30.6.1998 nach Wirtschaftsabteilungen und -gruppen und Stellung im Beruf**

Wirtschaftsabteilung Wirtschaftsunterabteilung	Sozialversicherungspflichtig Beschäftigte					Darunter Ausländer				
	ins- gesamt	davon				zu- sammen	davon			
		Arbeiter		Angestellte			Arbeiter		Angestellte	
		zusammen	weiblich	zusammen	weiblich		zusammen	weiblich	zusammen	weiblich
Kreis Hochsauerlandkreis										
Land- und Forstwirtschaft, Tierhaltung und Fischerei	1 054	945	114	109	55	129	125	4	4	1
Produzierendes Gewerbe	49 451	36 507	5 204	12 944	4 986	4 681	4 526	792	155	66
Energiewirtschaft, Wasser- versorgung, Bergbau	911	337	7	574	135	7	5	-	2	1
Verarbeitendes Gewerbe	41 498	30 138	5 094	11 360	4 381	4 223	4 079	790	144	59
Chemische Industrie und Mineralölverarbeitung	378	223	18	155	50	27	25	4	2	1
Kunststoff-, Gummi- und Asbestverarbeitung	3 241	2 529	590	712	261	471	452	118	19	7
Gewinnung und Verarbeitung von Steinen und Erden, Feinkeramik und Glas	1 385	1 055	132	330	97	113	107	11	6	2
Eisen- und Metallherzeugung, Giesserei und Stahlverformung	7 359	5 759	461	1 600	492	1 245	1 226	113	19	7
Stahl-, Maschinen- und Fahrzeugbau, ADV	6 942	4 957	388	1 985	700	439	424	47	15	8
Elektrotechnik (ohne ADV), Fein- mechanik, EBM-Waren	11 097	7 760	2 376	3 337	1 191	1 021	974	328	47	15
Holz-, Papier- und Druckgewerbe	7 560	5 818	412	1 742	636	603	580	57	23	9
Leder-, Textil- und Bekleidungsgewerbe	1 330	832	393	498	225	190	187	78	3	1
Nahrungs- und Genussmittelgewerbe	2 206	1 205	324	1 001	729	114	104	34	10	9
Baugewerbe	7 042	6 032	103	1 010	470	451	442	2	9	6
Bauhauptgewerbe	4 733	4 041	18	692	254	365	358	1	7	4
Ausbau- und Bauhilfsgewerbe	2 309	1 991	85	318	216	86	84	1	2	2
Handel und Verkehr	11 875	4 376	880	7 499	4 979	427	282	31	145	106
Handel	8 829	1 966	589	6 863	4 635	306	166	19	140	101
Großhandel	2 404	854	50	1 550	593	117	96	2	21	8
Handelsvermittlung	553	202	107	351	166	31	23	6	8	3
Einzelhandel	5 872	910	432	4 962	3 876	158	47	11	111	90
Verkehr und Nachrichtenübermittlung	3 046	2 410	291	636	344	121	116	12	5	5
Eisenbahnen	36	25	1	11	1	2	2	-	-	-
Deutsche Bundespost	514	390	122	124	99	3	3	1	-	-
Verkehr (ohne Eisenbahnen und Bundespost)	2 496	1 995	168	501	244	116	111	11	5	5
Sonstige Wirtschaftsbereiche	27 709	7 470	4 698	20 239	14 028	1 179	831	447	348	246
Kreditinstitute und Versicherungsgewerbe	2 382	22	16	2 360	1 165	18	1	-	17	9
Kredit- und Finanzierungsanstalten	2 048	18	14	2 030	1 004	9	-	-	9	6
Versicherungsgewerbe	334	4	2	330	161	9	1	-	8	3
Dienstleistungen a.n.g.	20 039	6 457	4 290	13 582	10 256	1 079	797	427	282	201
Gaststätten und Beherbergungsgewerbe	5 410	3 048	2 061	2 362	1 725	562	495	238	67	42
Reinigung und Körperpflege	1 202	1 090	920	112	91	133	131	105	2	1
Wissenschaft, Bildung, Kunst und Publizistik	2 891	631	426	2 260	1 699	68	40	29	28	17
Gesundheits- und Veterinärwesen	7 271	840	667	6 431	5 250	191	35	29	156	123
Rechts- und Wirtschaftsberatung usw.	2 465	241	65	2 224	1 389	43	17	4	26	15
sonstige Dienstleistungen	800	607	151	193	102	82	79	22	3	3
Organisationen ohne Erwerbscharakter und private Haushalte	1 461	377	245	1 084	793	50	25	18	25	22
Gebietskörperschaften und Sozialversicherungen	3 827	614	147	3 213	1 814	32	8	2	24	14
Gebietskörperschaften Sozialversicherungen	3 250	573	118	2 677	1 477	27	7	2	20	11
	577	41	29	536	337	5	1	-	4	3
Ohne Angabe	-	-	-	-	-	-	-	-	-	-
Insgesamt	90 089	49 298	10 896	40 791	24 048	6 416	5 764	1 274	652	419

**Noch: 1. Sozialversicherungspflichtig beschäftigte Arbeitnehmer insgesamt sowie ausländische Arbeitnehmer
am 30.6.1998 nach Wirtschaftsabteilungen und -gruppen und Stellung im Beruf**

Wirtschaftsabteilung Wirtschaftsunterabteilung	Sozialversicherungspflichtig Beschäftigte					zu- sammen	Darunter Ausländer			
	ins- gesamt	davon					davon			
		Arbeiter		Angestellte			Arbeiter		Angestellte	
		zusammen	weiblich	zusammen	weiblich		zusammen	weiblich	zusammen	weiblich
Märkischer Kreis										
Land- und Forstwirtschaft, Tierhaltung und Fischerei	789	646	119	143	83	94	93	4	1	-
Produzierendes Gewerbe	96 363	67 823	15 272	28 540	11 057	14 884	14 218	3 738	666	263
Energiewirtschaft, Wasser- versorgung, Bergbau	1 152	637	35	515	170	31	25	2	6	1
Verarbeitendes Gewerbe	88 390	61 511	15 096	26 879	10 206	14 271	13 624	3 713	647	254
Chemische Industrie und Mineralölverarbeitung	1 273	700	120	573	228	96	81	9	15	6
Kunststoff-, Gummi- und Asbestverarbeitung	4 761	3 602	1 180	1 159	468	801	778	228	23	9
Gewinnung und Verarbeitung von Steinen und Erden, Feinkeramik und Glas	992	628	98	364	122	99	90	12	9	3
Eisen- und Metallerzeugung, Giesserei und Stahlverformung	26 398	19 965	2 020	6 433	2 214	5 323	5 174	493	149	48
Stahl-, Maschinen- und Fahrzeugbau, ADV	16 888	10 647	1 882	6 241	2 167	2 108	1 966	474	142	58
Elektrotechnik (ohne ADV), Fein- mechanik, EBM-Waren	33 926	23 302	9 122	10 624	3 927	5 420	5 153	2 383	267	105
Holz-, Papier- und Druckgewerbe	1 937	1 515	321	422	227	186	182	56	4	2
Leder-, Textil- und Bekleidungsgewerbe	617	418	163	199	104	151	135	39	16	5
Nahrungs- und Genußmittelgewerbe	1 598	734	190	864	749	87	65	19	22	18
Baugewerbe	6 821	5 675	141	1 146	681	582	569	23	13	8
Bauhauptgewerbe	4 016	3 367	26	649	329	398	390	4	8	5
Ausbau- und Bauhilfsgewerbe	2 805	2 308	115	497	352	184	179	19	5	3
Handel und Verkehr	18 831	6 352	1 549	12 479	8 452	943	489	92	454	308
Handel	14 431	3 061	884	11 370	7 862	735	308	74	427	293
Großhandel	3 738	1 288	186	2 450	1 067	188	132	19	56	28
Handelsvermittlung	1 386	360	66	1 026	546	76	54	12	22	13
Einzelhandel	9 307	1 413	632	7 894	6 249	471	122	43	349	252
Verkehr und Nachrichtenübermittlung	4 400	3 291	665	1 109	590	208	181	18	27	15
Eisenbahnen	14	9	-	5	1	1	1	-	-	-
Deutsche Bundespost	756	728	500	28	21	13	12	6	1	1
Verkehr (ohne Eisenbahnen und Bundespost)	3 630	2 554	165	1 076	568	194	168	12	26	14
Sonstige Wirtschaftsbereiche	38 886	10 861	5 938	28 025	20 250	2 481	1 653	834	828	604
Kreditinstitute und Versicherungsgewerbe	3 348	111	105	3 237	1 862	52	7	7	45	31
Kredit- und Finanzierungsinstitute	3 041	107	103	2 934	1 656	50	7	7	43	29
Versicherungsgewerbe	307	4	2	303	206	2	-	-	2	2
Dienstleistungen a.n.g.	26 401	8 632	4 726	17 769	13 497	2 192	1 531	753	661	504
Gaststätten und Beherbergungsgewerbe	4 644	2 253	1 525	2 391	1 888	645	556	228	89	58
Reinigung und Körperpflege	1 729	1 611	1 367	118	80	352	352	300	-	-
Wissenschaft, Bildung, Kunst und Publizistik	3 470	857	513	2 613	1 803	179	96	32	83	59
Gesundheits- und Veterinärwesen	8 750	726	490	8 024	6 853	455	73	44	382	327
Rechts- und Wirtschaftsberatung usw.	4 174	495	81	3 679	2 336	156	65	10	91	49
sonstige Dienstleistungen	3 634	2 690	750	944	537	405	389	139	16	11
Organisationen ohne Erwerbscharakter und private Haushalte	2 498	446	340	2 052	1 651	88	35	27	53	33
Gebietskörperschaften und Sozialversicherungen	6 639	1 672	767	4 967	3 240	149	80	47	69	36
Gebietskörperschaften Sozialversicherungen	5 654	1 593	701	4 061	2 624	138	78	45	60	32
	985	79	66	906	616	11	2	2	9	4
Ohne Angabe	-	-	-	-	-	-	-	-	-	-
Insgesamt	154 869	85 682	22 878	69 187	39 842	18 402	16 453	4 668	1 949	1 175

**Noch: 1. Sozialversicherungspflichtig beschäftigte Arbeitnehmer insgesamt sowie ausländische Arbeitnehmer
am 30.6.1998 nach Wirtschaftsabteilungen und -gruppen und Stellung im Beruf**

Wirtschaftsabteilung Wirtschaftsunterabteilung	Sozialversicherungspflichtig Beschäftigte					zu- sammen	Darunter Ausländer				
	Ins- gesamt	davon					Arbeiter	davon		Angestellte	weiblich
		Arbeiter		Angestellte				zusammen	weiblich		
		zusammen	weiblich	zusammen	weiblich						
Kreis Olpe											
Land- und Forstwirtschaft, Tierhaltung und Fischerei	359	307	50	52	26	85	85	3	-	-	
Produzierendes Gewerbe	27 148	19 813	3 603	7 335	2 683	3 270	3 174	730	96	40	
Energiewirtschaft, Wasser- versorgung, Bergbau	230	96	6	134	34	3	2	-	1	-	
Verarbeitendes Gewerbe	24 436	17 621	3 566	6 815	2 469	3 055	2 962	730	93	40	
Chemische Industrie und Mineralölverarbeitung	105	62	11	43	18	2	2	1	-	-	
Kunststoff-, Gummi- und Asbestverarbeitung	1 319	999	376	320	104	215	213	85	2	1	
Gewinnung und Verarbeitung von Steinen und Erden, Feinkeramik und Glas	490	343	73	147	43	74	71	25	3	2	
Eisen- und Metallerzeugung, Giesserei und Stahlverformung	5 470	4 216	759	1 254	425	831	813	179	18	6	
Stahl-, Maschinen- und Fahrzeugbau, ADV	6 264	4 119	724	2 145	655	654	628	162	26	12	
Elektrotechnik (ohne ADV), Fein- mechanik, EBM-Waren	7 093	5 333	1 232	1 760	562	931	903	217	28	11	
Holz-, Papier- und Druckgewerbe	2 290	1 731	146	559	230	232	223	34	9	3	
Leder-, Textil- und Bekleidungsgewerbe	67	36	24	31	26	2	2	1	-	-	
Nahrungs- und Genußmittelgewerbe	1 338	782	221	556	406	114	107	26	7	5	
Baugewerbe	2 482	2 096	31	386	180	212	210	-	2	-	
Bauhauptgewerbe	1 738	1 484	6	254	92	177	176	-	1	-	
Ausbau- und Bauhilfsgewerbe	744	612	25	132	88	35	34	-	1	-	
Handel und Verkehr	6 414	2 460	361	3 954	2 456	206	125	12	81	40	
Handel	5 283	1 572	237	3 711	2 327	175	100	11	75	36	
Großhandel	2 320	804	50	1 516	650	81	57	4	24	5	
Handelsvermittlung	313	122	22	191	95	3	-	-	3	2	
Einzelhandel	2 650	646	165	2 004	1 582	91	43	7	48	29	
Verkehr und Nachrichtenübermittlung	1 131	888	114	243	129	31	25	1	6	4	
Eisenbahnen	47	31	-	16	5	1	-	-	1	-	
Deutsche Bundespost	147	133	71	14	13	2	2	1	-	-	
Verkehr (ohne Eisenbahnen und Bundespost)	937	724	43	213	111	28	23	-	5	4	
Sonstige Wirtschaftsbereiche	10 585	3 061	1 654	7 524	5 418	500	358	153	142	98	
Kreditinstitute und Versicherungsgewerbe	996	13	13	983	494	8	1	1	7	3	
Kredit- und Finanzierungsinstitute	932	13	13	919	455	7	1	1	6	2	
Versicherungsgewerbe	64	-	-	64	39	1	-	-	1	1	
Dienstleistungen a.n.g.	6 617	2 134	1 180	4 483	3 540	421	310	125	111	77	
Gaststätten und Beherbergungsgewerbe	1 266	782	514	484	408	171	148	61	23	12	
Reinigung und Körperpflege	427	399	280	28	22	77	77	38	-	-	
Wissenschaft, Bildung, Kunst und Publizistik	904	216	113	688	520	24	12	8	12	8	
Gesundheits- und Veterinärwesen	2 468	203	163	2 265	1 969	75	17	12	58	45	
Rechts- und Wirtschaftsberatung usw.	961	128	54	833	525	19	8	2	11	9	
sonstige Dienstleistungen	591	406	56	185	96	55	48	4	7	3	
Organisationen ohne Erwerbscharakter und private Haushalte	1 148	263	191	885	729	25	13	9	12	10	
Gebietskörperschaften und Sozialversicherungen	1 824	651	270	1 173	655	46	34	18	12	8	
Gebietskörperschaften Sozialversicherungen	1 654	632	253	1 022	555	44	34	18	10	6	
	170	19	17	151	100	2	-	-	2	2	
Ohne Angabe	-	-	-	-	-	-	-	-	-	-	
Insgesamt	44 606	25 641	5 658	18 865	10 583	4 061	3 742	898	319	178	

**Noch: 1. Sozialversicherungspflichtig beschäftigte Arbeitnehmer insgesamt sowie ausländische Arbeitnehmer
am 30.8.1998 nach Wirtschaftsabteilungen und -gruppen und Stellung im Beruf**

Wirtschaftsabteilung Wirtschaftsunterabteilung	Sozialversicherungspflichtig Beschäftigte					zu- sammen	Darunter Ausländer			
	Ins- gesamt	davon					davon			
		Arbeiter		Angestellte			Arbeiter		Angestellte	
		zusammen	weiblich	zusammen	weiblich	zusammen	weiblich	zusammen	weiblich	
Kreis Siegen-Wittgenstein										
Land- und Forstwirtschaft, Tierhaltung und Fischerei	475	402	72	73	33	50	50	1	-	-
Produzierendes Gewerbe	50 238	33 463	4 191	16 775	5 854	3 851	3 600	424	251	85
Energiewirtschaft, Wasser- versorgung, Bergbau	895	407	51	488	178	9	6	3	3	-
Verarbeitendes Gewerbe	43 715	28 637	3 931	15 078	5 155	3 435	3 206	399	229	80
Chemische Industrie und Mineralölverarbeitung	715	462	76	253	67	14	14	3	-	-
Kunststoff-, Gummi- und Asbestverarbeitung	2 378	1 848	514	530	224	159	153	50	6	3
Gewinnung und Verarbeitung von Steinen und Erden, Feinkeramik und Glas	1 459	1 115	254	344	126	176	170	27	6	1
Eisen- und Metallerzeugung, Giesserei und Stahlverformung	9 255	6 799	439	2 456	701	1 052	1 028	35	24	5
Stahl-, Maschinen- und Fahrzeugbau, ADV	15 044	8 774	532	6 270	1 705	820	710	43	110	28
Elektrotechnik (ohne ADV), Fein- mechanik, EBM-Waren	10 406	7 016	1 615	3 390	1 144	1 009	956	204	53	21
Holz-, Papier- und Druckgewerbe	1 820	1 351	203	469	212	85	78	16	7	5
Leder-, Textil- und Bekleidungsgewerbe	131	66	36	65	41	4	4	1	-	-
Nahrungs- und Genußmittelgewerbe	2 507	1 206	262	1 301	935	116	93	20	23	17
Baugewerbe	5 628	4 419	209	1 209	521	407	388	22	19	5
Bauhauptgewerbe	3 905	3 010	33	895	326	328	312	3	16	3
Ausbau- und Bauhilfsgewerbe	1 723	1 409	176	314	195	79	76	19	3	2
Handel und Verkehr	18 266	7 283	1 306	10 983	6 736	669	430	57	239	142
Handel	14 183	4 331	785	9 852	6 198	545	327	46	218	134
Großhandel	4 827	1 959	215	2 868	1 266	216	170	8	46	23
Handelsvermittlung	1 196	469	99	727	333	50	40	9	10	3
Einzelhandel	8 160	1 903	471	6 257	4 599	279	117	29	162	108
Verkehr und Nachrichtenübermittlung	4 083	2 952	521	1 131	538	124	103	11	21	8
Eisenbahnen	230	120	5	110	26	13	12	-	1	-
Deutsche Bundespost	1 107	1 017	428	90	64	6	6	4	-	-
Verkehr (ohne Eisenbahnen und Bundespost)	2 746	1 815	88	931	448	105	85	7	20	8
Sonstige Wirtschaftsbereiche	31 788	8 381	4 400	23 407	15 485	1 435	932	399	503	314
Kreditinstitute und Versicherungsgewerbe	2 775	87	77	2 688	1 393	15	-	-	15	11
Kredit- und Finanzierungsinstitute	2 260	85	77	2 175	1 192	10	-	-	10	7
Versicherungsgewerbe	515	2	-	513	201	5	-	-	5	4
Dienstleistungen a.n.g.	20 751	5 933	3 245	14 818	10 381	1 238	832	336	406	263
Gäststätten und Beherbergungsgewerbe	2 857	1 608	1 079	1 249	1 024	412	355	149	57	38
Reinigung und Körperpflege	1 198	1 091	868	107	62	136	134	101	2	-
Wissenschaft, Bildung, Kunst und Publizistik	3 725	381	240	3 344	1 934	135	17	14	118	49
Gesundheits- und Veterinärwesen	7 269	837	667	6 432	5 442	223	46	41	177	149
Rechts- und Wirtschaftsberatung usw.	3 729	566	184	3 163	1 679	79	36	8	43	23
sonstige Dienstleistungen	1 973	1 450	207	523	240	253	244	23	9	4
Organisationen ohne Erwerbscharakter und private Haushalte	2 777	520	365	2 257	1 584	115	51	35	64	28
Gebietskörperschaften und Sozialversicherungen	5 485	1 841	713	3 644	2 127	67	49	28	18	12
Gebietskörperschaften Sozialversicherungen	4 680	1 784	667	2 896	1 672	64	47	26	17	12
	805	57	46	748	455	3	2	2	1	-
Ohne Angabe	-	-	-	-	-	-	-	-	-	-
Insgesamt	100 767	49 529	9 969	51 238	28 108	6 005	5 012	881	993	541

**Noch: 1. Sozialversicherungspflichtig beschäftigte Arbeitnehmer insgesamt sowie ausländische Arbeitnehmer
am 30.6.1998 nach Wirtschaftsabteilungen und -gruppen und Stellung im Beruf**

Wirtschaftsabteilung Wirtschaftsunterabteilung	Sozialversicherungspflichtig Beschäftigte					Darunter Ausländer				
	ins- gesamt	davon				zu- sammen	davon			
		Arbeiter		Angestellte			Arbeiter		Angestellte	
		zusammen	weiblich	zusammen	weiblich	zusammen	weiblich	zusammen	weiblich	
Kreis Soest										
Land- und Forstwirtschaft, Tierhaltung und Fischerei	963	794	174	169	92	108	105	13	3	2
Produzierendes Gewerbe	44 921	31 826	5 453	13 095	4 848	4 111	3 912	1 012	199	74
Energiewirtschaft, Wasser- versorgung, Bergbau	473	238	10	235	55	5	2	-	3	1
Verarbeitendes Gewerbe	38 849	26 850	5 362	11 999	4 409	3 796	3 611	1 012	185	71
Chemische Industrie und Mineralölverarbeitung	208	126	43	82	47	11	10	-	1	-
Kunststoff-, Gummi- und Asbestverarbeitung	1 697	1 185	203	512	194	156	146	20	10	2
Gewinnung und Verarbeitung von Steinen und Erden, Feinkeramik und Glas	1 584	1 248	20	336	92	96	92	-	4	1
Eisen- und Metallerzeugung, Giesserei und Stahlverformung	4 857	3 638	235	1 219	388	598	577	54	21	4
Stahl-, Maschinen- und Fahrzeugbau, ADV	6 697	4 695	152	2 002	678	324	301	12	23	9
Elektrotechnik (ohne ADV), Fein- mechanik, EBM-Waren	16 045	10 586	3 362	5 459	1 644	2 027	1 941	763	86	31
Holz-, Papier- und Druckgewerbe	3 150	2 483	346	667	312	197	190	31	7	2
Leder-, Textil- und Bekleidungsgerbe	755	522	366	233	129	84	78	46	6	3
Nahrungs- und Genußmittelgewerbe	3 856	2 367	635	1 489	925	303	276	86	27	19
Baugewerbe	5 599	4 738	81	861	384	310	299	-	11	2
Bauhauptgewerbe	3 929	3 323	29	606	243	252	244	-	8	2
Ausbau- und Bauhilfsgewerbe	1 670	1 415	52	255	141	58	55	-	3	-
Handel und Verkehr	15 130	5 197	1 114	9 933	6 167	614	368	63	246	142
Handel	12 401	3 042	645	9 359	5 871	504	264	50	240	138
Großhandel	4 456	1 598	149	2 858	1 122	191	136	11	55	22
Handelsvermittlung	403	124	42	279	141	31	20	3	11	2
Einzelhandel	7 542	1 320	454	6 222	4 608	282	108	36	174	114
Verkehr und Nachrichtenübermittlung	2 729	2 155	469	574	296	110	104	13	6	4
Eisenbahnen	131	65	-	66	14	3	3	-	-	-
Deutsche Bundespost	655	634	405	21	17	16	16	11	-	-
Verkehr (ohne Eisenbahnen und Bundespost)	1 943	1 456	64	487	265	91	85	2	6	4
Sonstige Wirtschaftsbereiche	30 764	8 637	4 868	22 127	15 829	1 434	991	509	443	281
Kreditinstitute und Versicherungsgewerbe	2 068	35	30	2 033	1 082	11	-	-	11	5
Kredit- und Finanzierungsinstiute	1 779	31	29	1 748	962	6	-	-	6	4
Versicherungsgewerbe	289	4	1	285	120	5	-	-	5	1
Dienstleistungen a.n.g.	22 749	6 946	4 175	15 803	11 989	1 263	909	476	354	230
Gaststätten und Beherbergungsgewerbe	4 544	2 248	1 462	2 296	1 838	497	438	176	59	42
Reinigung und Körperpflege	1 516	1 350	1 130	166	118	221	216	182	5	4
Wissenschaft, Bildung, Kunst und Publizistik	3 181	465	297	2 716	2 105	58	14	11	44	20
Gesundheits- und Veterinärwesen	9 494	1 368	1 008	8 126	6 262	281	74	61	207	144
Rechts- und Wirtschaftsberatung usw.	2 433	255	63	2 178	1 496	52	18	7	34	18
sonstige Dienstleistungen	1 581	1 260	215	321	170	154	149	39	5	2
Organisationen ohne Erwerbscharakter und private Haushalte	1 929	605	351	1 324	1 008	54	29	9	25	21
Gebietskörperschaften und Sozialversicherungen	4 018	1 051	312	2 967	1 750	106	53	24	53	25
Gebietskörperschaften Sozialversicherungen	3 499	1 035	305	2 464	1 414	103	53	24	50	22
	519	16	7	503	336	3	-	-	3	3
Ohne Angabe	1	-	-	1	1	-	-	-	-	-
Insgesamt	91 779	46 454	11 609	46 325	26 937	6 267	5 376	1 597	891	498

**Noch: 1. Sozialversicherungspflichtig beschäftigte Arbeitnehmer insgesamt sowie ausländische Arbeitnehmer
am 30.6.1998 nach Wirtschaftsabteilungen und -gruppen und Stellung im Beruf**

Wirtschaftsabteilung Wirtschaftsunterabteilung	Sozialversicherungspflichtig Beschäftigte					Darunter Ausländer				
	Ins- gesamt	davon				zu- sammen	davon			
		Arbeiter		Angestellte			Arbeiter		Angestellte	
		zusammen	weiblich	zusammen	weiblich		zusammen	weiblich	zusammen	weiblich
Kreis Unna										
Land- und Forstwirtschaft, Tierhaltung und Fischerei	1 048	901	142	147	87	122	119	9	3	1
Produzierendes Gewerbe	41 830	30 221	3 630	11 609	4 434	3 783	3 585	343	198	76
Energiewirtschaft, Wasser- versorgung, Bergbau	4 250	3 103	41	1 147	200	331	318	-	13	2
Verarbeitendes Gewerbe Chemische Industrie und Mineralölverarbeitung	31 454	22 043	3 537	9 411	3 678	2 955	2 792	340	163	64
Kunststoff-, Gummi- und Asbestverarbeitung	2 929	1 631	88	1 298	395	62	54	9	8	1
Gewinnung und Verarbeitung von Steinen und Erden, Feinkeramik und Glas	949	746	334	203	76	88	83	44	5	3
Eisen- und Metallerzeugung, Giesserei und Stahlverformung	543	373	29	170	50	95	93	10	2	-
Stahl-, Maschinen- und Fahrzeugbau, ADV	6 465	5 058	48	1 407	451	1 049	1 006	7	43	14
Elektrotechnik (ohne ADV), Fein- mechanik, EBM-Waren	9 160	6 433	297	2 727	906	807	768	53	39	12
Holz-, Papier- und Druckgewerbe	6 906	4 874	1 905	2 032	831	523	493	130	30	11
Leder-, Textil- und Bekleidungsgerbe	2 089	1 479	284	610	281	105	98	27	7	2
Nahrungs- und Genussmittelgewerbe	707	577	282	130	64	108	104	29	4	1
	1 706	872	270	834	624	118	93	31	25	20
Baugewerbe	6 126	5 075	52	1 051	556	497	475	3	22	10
Bauhauptgewerbe	3 746	3 079	13	667	300	348	332	1	16	7
Ausbau- und Bauhilfsgewerbe	2 380	1 996	39	384	256	149	143	2	6	3
Handel und Verkehr	24 011	10 120	2 785	13 891	8 987	1 487	1 120	272	367	215
Handel	15 716	3 946	827	11 770	7 907	732	413	62	319	195
Großhandel	4 278	1 502	157	2 776	1 216	195	138	8	57	23
Handelsvermittlung	492	127	20	365	174	11	7	-	4	-
Einzelhandel	10 946	2 317	650	8 629	6 517	526	268	54	258	172
Verkehr und Nachrichtenübermittlung	8 295	6 174	1 958	2 121	1 080	755	707	210	48	20
Eisenbahnen	84	68	2	16	5	18	15	-	3	1
Deutsche Bundespost Verkehr (ohne Eisenbahnen und Bundespost)	310	292	162	18	16	14	14	2	-	-
	7 901	5 814	1 794	2 087	1 059	723	678	208	45	19
Sonstige Wirtschaftsbereiche	33 460	9 820	5 243	23 640	17 310	1 900	1 286	660	615	467
Kreditinstitute und Versicherungsgewerbe	2 407	104	63	2 303	1 317	26	10	5	16	9
Kredit- und Finanzierungsinstitute	2 061	69	59	1 992	1 149	19	7	5	12	7
Versicherungsgewerbe	346	35	4	311	168	7	3	-	4	2
Dienstleistungen a.n.g.	21 653	6 774	3 967	14 879	11 594	1 583	1 094	582	489	382
Gaststätten und Beherbergungsgewerbe	3 766	1 814	1 156	1 952	1 623	583	511	207	72	55
Reinigung und Körperpflege	1 871	1 689	1 407	182	140	277	273	227	4	4
Wissenschaft, Bildung, Kunst und Publizistik	2 653	606	500	2 047	1 532	119	31	24	88	53
Gesundheits- und Veterinärwesen	7 506	584	440	6 922	6 065	294	31	28	263	233
Rechts- und Wirtschaftsberatung usw.	3 718	607	105	3 111	1 936	102	52	13	50	29
sonstige Dienstleistungen	2 139	1 474	359	665	298	208	196	83	12	8
Organisationen ohne Erwerbscharakter und private Haushalte	3 755	982	532	2 773	2 151	178	115	40	63	46
Gebietskörperschaften und Sozialversicherungen	5 645	1 960	681	3 685	2 248	113	66	33	47	30
Gebietskörperschaften Sozialversicherungen	5 112	1 925	662	3 187	1 898	104	61	32	43	28
	533	35	19	498	350	9	5	1	4	2
Ohne Angabe	-	-	-	-	-	-	-	-	-	-
Insgesamt	100 349	51 062	11 800	49 287	30 818	7 292	6 109	1 284	1 183	759

Berufssystematischer Teil

**2. Sozialversicherungspflichtig beschäftigte Arbeitnehmer insgesamt sowie ausländische Arbeitnehmer
am 30.6.1998 nach Berufsbereichen und -abschnitten, Stellung im Beruf sowie nach Verwaltungsbezirken**

Berufsbereiche Berufsabschnitte	Sozialversicherungspflichtig Beschäftigte						Darunter Ausländer und zwar			
	ins- gesamt	davon				zu- sammen	und zwar			
		Arbeiter		Angestellte			Arbeiter	Angestellte	Auszu- bildende	
		zu- sammen	darunter		zu- sammen					darunter
	Fach- arbeiter	Auszu- bildende		Auszu- bildende						
Land Nordrhein - Westfalen										
Berufe in der Land-, Tier-, Forst- wirtschaft und im Gartenbau	72 992	66 270	27 970	6 822	6 722	160	9 235	9 087	148	166
Bergleute, Mineralgewinner	38 501	38 387	34 970	431	114	-	8 335	8 330	5	116
Fertigungsberufe	1 768 754	1 663 422	647 238	110 272	105 332	2 195	271 168	267 876	3 292	12 638
Berufe i.d. Steinbearbeitung u. Baustoff- herstellung	9 294	8 969	3 264	393	325	9	1 725	1 714	11	25
Keramik- u. Glasberufe	9 925	9 515	2 759	157	410	18	2 268	2 251	17	34
Chemie- u. Kunststoffberufe	111 916	107 890	28 658	2 795	4 026	54	20 936	20 747	189	518
Berufe i.d. Papierherstellung, -verarbeitung und im Druck	67 667	58 039	23 111	2 021	9 628	300	8 912	8 683	229	178
Berufe i.d. Holzbearbeitung, Holz- und Flechtwarenherstellung	16 293	16 020	5 449	130	273	7	2 860	2 846	14	18
Berufe i.d. Metallherzeugung und -bearbeitung	169 828	166 882	77 555	3 453	2 946	29	41 058	40 944	114	709
Metall-, Maschinenbau- und verwandte Berufe	417 520	385 045	292 436	46 766	32 475	808	35 219	34 413	806	6 021
Elektroberufe	151 644	135 359	103 634	16 907	16 285	448	8 948	8 623	325	1 678
Montierer/ -innen, und Metallberufe a.n.g.	118 362	117 440	13 650	286	922	12	29 620	29 582	38	47
Textil- und Bekleidungsberufe	37 725	35 439	17 179	1 329	2 286	36	6 778	6 682	96	351
Berufe i.d. Lederherstellung, Leder- und Fellverarbeitung	6 951	6 512	2 937	393	439	10	1 194	1 170	24	42
Ernährungsberufe	132 391	122 821	42 033	6 994	9 570	170	31 740	31 198	542	533
Hoch- und Tiefbauberufe	159 997	152 292	86 786	10 095	7 705	33	25 806	25 480	326	970
Ausbauberufe, Polsterer/ -innen	36 617	34 497	22 685	3 080	2 120	69	4 325	4 264	61	286
Berufe i.d. Holz- u. Kunststoffverarbeitung	61 147	58 310	41 729	7 738	2 837	31	3 264	3 228	36	272
Maler / -innen, Lackierer/ -innen und verwandte Berufe	56 348	54 630	36 942	7 071	1 718	12	5 609	5 574	35	825
Warenprüfer/ -innen, Versandfertig- macher/ -innen	96 227	87 786	17 074	471	8 441	130	18 193	17 882	311	86
Hilfsarbeiter/ -innen, ohne nähere Tätigkeitsangabe	67 662	67 028	4 948	124	634	9	17 430	17 374	56	30
Maschinisten/ -innen u. zugehörige Berufe	41 240	38 948	24 409	69	2 292	10	5 283	5 221	62	15
Technische Berufe	417 573	22 760	15 414	1 377	394 823	7 278	13 128	1 429	11 699	437
Ingenieure/ -innen, Chemiker/ -innen, Physiker/ -innen, Mathematiker/ -innen	133 798	1 431	711	48	132 367	371	4 967	82	4 885	19
Techniker/ -innen, Technische Sonderfachkräfte	283 775	21 319	14 703	1 329	262 456	6 907	8 161	1 347	6 814	418
Dienstleistungsberufe	3 409 466	756 626	183 242	20 508	2 653 839	148 865	216 677	113 395	102 282	14 309
Warenkaufleute	468 518	25 827	7 089	923	442 691	24 382	25 308	5 337	19 971	3 005
Dienstleistungskaufleute und zugehörige Berufe	231 661	4 473	1 274	104	227 188	14 829	5 962	690	5 272	649
Verkehrsberufe	409 644	355 886	99 258	2 042	53 758	629	45 296	43 057	2 239	284
Organisations-, Verwaltungs- und Büroberufe	1 206 248	27 925	7 933	673	1 178 323	46 990	36 468	2 336	34 132	3 135
Ordnungs- und Sicherheitsberufe Schrittwerkstattende, -ordnende sowie Künstlerische Berufe	74 366	51 639	12 504	443	22 727	136	5 185	4 458	727	25
50 918	5 432	2 690	767	45 486	1 622	4 131	590	3 541	97	
Gesundheitsdienstberufe	385 456	16 422	1 676	2 667	369 034	38 576	23 297	1 294	22 003	3 927
Sozial- und Erziehungsberufe, Geistes- u. Naturwissenschaftliche Berufe a.n.g.	293 721	10 168	1 397	562	283 553	20 718	12 490	621	11 869	1 071
Allgemeine Dienstleistungsberufe	288 933	257 854	49 421	12 327	31 079	983	57 540	55 012	2 528	2 116
Sonstige Arbeitskräfte	29 615	14 004	2 873	3 392	15 611	5 951	3 290	2 287	1 003	1 122
Ohne Angabe	-	-	-	-	-	-	-	-	-	-
Insgesamt	5 736 900	2 660 459	1 111 707	141 802	3 176 441	164 449	520 833	402 404	118 420	28 788

**2. Sozialversicherungspflichtig beschäftigte Arbeitnehmer insgesamt sowie ausländische Arbeitnehmer
am 31.12.1997 nach Berufsbereichen und -abschnitten, Stellung im Beruf sowie nach Verwaltungsbezirken**

Berufsbereiche Berufsabschnitte	Sozialversicherungspflichtig Beschäftigte						Darunter Ausländer			
	Ins- gesamt	davon				zu- sammen	und zwar			
		Arbeiter		Angestellte			Arbeiter	Angestellte	Auszu- bildende	
		zu- sammen	darunter Fach- arbeiter	Auszu- bildende	zu- sammen					darunter Auszu- bildende
Regierungsbezirk Düsseldorf										
Berufe in der Land-, Tier-, Forst- wirtschaft und im Gartenbau	22 993	20 823	7 885	1 633	2 170	67	3 575	3 513	62	49
Bergleute, Mineralgewinner	11 126	11 082	10 145	138	44	-	2 925	2 922	3	49
Fertigungsberufe	494 906	462 837	241 964	28 410	32 069	611	90 789	89 512	1 277	4 218
Berufe i.d. Steinbearbeitung u. Baustoff- herstellung	2 739	2 631	803	99	108	2	706	701	5	6
Keramik- u. Glasberufe	2 662	2 507	683	36	155	8	683	674	9	10
Chemie- u. Kunststoffberufe	28 475	27 210	7 658	936	1 265	17	5 630	5 566	64	195
Berufe i.d. Papierherstellung, -verarbeitung und im Druck	19 301	16 181	6 767	516	3 120	88	2 717	2 644	73	49
Berufe i.d. Holzbearbeitung, Holz- und Flechtwarenherstellung	1 357	1 315	270	6	42	2	407	405	2	1
Berufe i.d. Metallherzeugung und -bearbeitung	53 540	52 587	25 424	1 033	953	15	15 764	15 709	55	278
Metall-, Maschinenbau- und verwandte Berufe	120 083	110 375	85 169	11 977	9 708	234	12 727	12 406	321	1 969
Elektroberufe	47 602	42 627	33 405	4 729	4 975	115	3 349	3 237	112	599
Montierer/ -innen, und Metallberufe a.n.g.	28 015	27 748	2 264	69	267	2	9 865	9 853	12	15
Textil- und Bekleidungsberufe	11 292	10 472	4 816	424	820	16	2 334	2 294	40	151
Berufe i.d. Lederherstellung, Leder- und Fellverarbeitung	2 778	2 627	1 053	129	151	1	583	569	14	21
Ernährungsberufe	36 806	33 922	11 503	1 707	2 884	45	9 924	9 695	229	160
Hoch- und Tiefbauberufe	42 283	39 854	22 726	2 022	2 429	12	8 552	8 410	142	244
Ausbauberufe, Polsterer/ -innen	10 110	9 507	6 183	757	603	18	1 421	1 386	35	86
Berufe i.d. Holz- u. Kunststoffverarbeitung	12 068	11 413	8 004	1 750	655	6	910	903	7	112
Maler / -innen, Lackierer/ -innen und verwandte Berufe	17 693	17 132	12 174	2 026	561	2	1 808	1 798	10	267
Warenprüfer/ -innen, Versandfertig- macher/ -innen	27 918	25 443	4 621	133	2 475	27	6 351	6 243	108	31
Hilfsarbeiter/ -innen, ohne nähere Tätigkeitsangabe	15 561	15 392	822	39	169	1	4 710	4 691	19	18
Maschinen/ -innen u. zugehörige Berufe	14 623	13 894	7 619	22	729	-	2 348	2 328	20	6
Technische Berufe	140 931	7 607	6 126	486	133 324	2 010	5 190	558	4 632	130
Ingenieure/ -innen, Chemiker/ -innen, Physiker/ -innen, Mathematiker/ -innen	45 839	344	190	20	45 495	125	1 951	32	1 919	12
Techniker/ -innen, Technische Sonderfachkräfte	95 092	7 263	4 936	466	87 829	1 885	3 239	526	2 713	118
Dienstleistungsberufe	1 100 252	238 395	50 922	5 710	861 857	43 123	83 202	42 961	40 241	5 150
Warenkaufleute	152 107	7 507	1 730	270	144 600	7 181	9 628	1 736	7 892	1 066
Dienstleistungskaufleute und zugehörige Berufe	81 112	1 451	388	37	79 661	5 025	2 741	204	2 537	285
Verkehrsberufe	130 778	112 031	26 258	607	18 747	188	17 383	16 411	972	91
Organisations-, Verwaltungs- und Büroberufe	405 747	8 812	2 282	217	396 935	13 135	14 979	801	14 178	1 111
Ordnungs- und Sicherheitsberufe Schriftwerkschaffende, -ordnende sowie Künstlerische Berufe	25 447	17 387	3 771	123	8 060	28	2 155	1 844	311	10
Gesundheitsdienstberufe	15 028	1 663	923	194	13 365	496	1 271	170	1 101	36
Sozial- und Erziehungsberufe, Geistes- u. Naturwissenschaftliche Berufe a.n.g.	113 602	4 938	471	840	108 664	11 499	8 752	446	8 306	1 488
Allgemeine Dienstleistungsberufe	83 082	2 455	372	142	80 627	5 262	4 053	179	3 874	326
	93 349	82 151	14 727	3 280	11 198	309	22 240	21 170	1 070	737
Sonstige Arbeitskräfte	9 293	3 848	804	1 430	5 445	2 325	1 039	623	416	520
Ohne Angabe	-	-	-	-	-	-	-	-	-	-
Insgesamt	1 779 501	744 582	316 846	37 807	1 034 909	48 136	186 720	140 089	46 631	10 116

**2. Sozialversicherungspflichtig beschäftigte Arbeitnehmer insgesamt sowie ausländische Arbeitnehmer
am 31.12.1997 nach Berufsbereichen und -abschnitten, Stellung im Beruf sowie nach Verwaltungsbezirken**

Berufsbereiche Berufsabschnitte	Sozialversicherungspflichtig Beschäftigte						Darunter Ausländer			
	ins- gesamt	davon				zu- sammen	und zwar			
		Arbeiter		Angestellte			Arbeiter	Angestellte	Auszu- bildende	
		zu- sammen	darunter	zu- sammen	darunter					
	Fach- arbeiter	Auszu- bildende		Auszu- bildende						
Kreisfreie Stadt Düsseldorf										
Berufe in der Land-, Tier-, Forst- wirtschaft und im Gartenbau	1 943	1 565	668	121	378	8	233	224	9	8
Bergleute, Mineralgewinner	13	8	4	-	5	-	2	1	1	-
Fertigungsberufe	58 539	53 672	30 389	3 253	4 867	99	12 567	12 289	278	594
Berufe i.d. Steinbearbeitung u. Baustoff- herstellung	218	215	129	10	3	-	66	66	-	-
Keramik- u. Glasberufe	360	344	170	4	16	-	119	119	-	1
Chemie- u. Kunststoffberufe	2 935	2 738	488	77	197	-	574	559	15	3
Berufe i.d. Papierherstellung, -verarbeitung und im Druck	2 966	2 251	1 071	93	715	31	465	443	22	11
Berufe i.d. Holzbearbeitung, Holz- und Flechtwarenherstellung	51	41	12	-	10	-	23	23	-	-
Berufe i.d. Metallherzeugung und -bearbeitung	3 668	3 609	1 993	82	59	2	1 218	1 216	2	27
Metall-, Maschinenbau- und verwandte Berufe	15 240	13 933	11 168	1 387	1 307	24	1 997	1 935	62	310
Elektroberufe	6 300	5 476	4 541	528	824	28	464	441	23	83
Montierer/ -innen, und Metallberufe a.n.g.	1 226	1 206	226	4	20	-	388	387	1	1
Textil- und Bekleidungsberufe	744	653	290	41	91	1	186	180	6	16
Berufe i.d. Lederherstellung, Leder- und Fellverarbeitung	300	278	246	6	22	-	49	48	1	2
Ernährungsberufe	7 080	6 515	1 995	255	565	2	2 601	2 538	63	40
Hoch- und Tiefbauberufe	4 878	4 485	2 739	157	393	-	1 554	1 512	42	24
Ausbauberufe, Polsterer/ -innen	1 304	1 224	849	107	80	3	205	204	1	11
Berufe i.d. Holz- u. Kunststoffverarbeitung	1 162	1 089	772	171	73	1	123	119	4	14
Maler / -innen, Lackierer/ -innen und verwandte Berufe	3 229	3 146	2 209	322	83	-	405	403	2	48
Warenprüfer/ -innen, Versandfertig- macher/ -innen	3 086	2 804	264	8	282	5	1 021	993	28	3
Hilfsarbeiter/ -innen, ohne nähere Tätigkeitsangabe	1 917	1 899	74	-	18	-	779	775	4	-
Maschinen/ -innen u. zugehörige Berufe	1 875	1 766	1 153	-	109	-	330	328	2	-
Technische Berufe	25 800	1 255	964	67	24 545	295	1 195	69	1 126	21
Ingenieure/ -innen, Chemiker/ -innen, Physiker/ -innen, Mathematiker/ -innen	10 200	67	31	-	10 133	34	570	7	563	-
Techniker/ -innen, Technische Sonderfachkräfte	15 600	1 188	933	67	14 412	261	625	62	563	20
Dienstleistungsberufe	248 643	43 254	7 370	1 079	205 389	7 631	24 055	11 923	12 132	1 063
Warenkaufleute	27 576	1 209	266	28	26 367	1047	2 545	428	2 117	174
Dienstleistungskaufleute und zugehörige Berufe	31 162	321	36	8	30 841	1 511	1 395	58	1 337	94
Verkehrsberufe	22 330	17 403	2 663	76	4 927	60	3 708	3 391	317	14
Organisations-, Verwaltungs- und Büroberufe	106 675	2 186	440	31	104 489	2 431	5 160	232	4 928	228
Ordnungs- und Sicherheitsberufe Schnittwerkstattende, -ordnende sowie Künstlerische Berufe	6 158	3 777	764	9	2 381	7	793	676	117	4
4 783	350	190	41	4 433	148	442	54	388	7	
Gesundheitsdienstberufe	16 230	733	45	196	15 497	1 627	1 749	109	1 640	305
Sozial- und Erziehungsberufe, Geistes- u. Naturwissenschaftliche Berufe a.n.g.	12 387	295	55	12	12 092	729	850	36	814	63
Allgemeine Dienstleistungsberufe	21 342	16 980	2 911	678	4 362	71	7 413	6 939	474	174
Sonstige Arbeitskräfte	1 903	554	34	261	1 349	534	198	104	94	87
Ohne Angabe	-	-	-	-	-	-	-	-	-	-
Insgesamt	336 841	100 308	39 429	4 781	236 533	8 567	38 250	24 610	13 640	1 773

**2. Sozialversicherungspflichtig beschäftigte Arbeitnehmer insgesamt sowie ausländische Arbeitnehmer
am 31.12.1997 nach Berufsbereichen und -abschnitten, Stellung im Beruf sowie nach Verwaltungsbezirken**

Berufsbereiche Berufsabschnitte	Sozialversicherungspflichtig Beschäftigte						Darunter Ausländer und zwar			
	ins- gesamt	davon				zu- sammen	und zwar			
		Arbeiter		Angestellte			Arbeiter	Angestellte	Auszu- bildende	
		zu- sammen	Fach- arbeiter	Auszu- bildende	zu- sammen					darunter Auszu- bildende
Kreisfreie Stadt Duisburg										
Berufe in der Land-, Tier-, Forst- wirtschaft und im Gartenbau	1 683	1 540	496	102	143	21	187	183	4	6
Bergleute, Mineralgewinner	2 503	2 499	2 293	37	4	-	743	743	-	18
Fertigungsberufe	48 956	46 433	27 597	2 764	2 522	28	9 202	9 100	102	577
Berufe i.d. Steinbearbeitung u. Baustoff- herstellung	222	217	74	15	5	-	70	70	-	2
Keramik- u. Glasberufe	35	25	14	-	10	-	1	1	-	-
Chemie- u. Kunststoffberufe	2 095	2 044	700	33	51	1	368	368	-	7
Berufe i.d. Papierherstellung, -verarbeitung und im Druck	909	680	255	28	229	2	61	57	4	1
Berufe i.d. Holzbearbeitung, Holz- und Flechtwarenherstellung	165	160	50	-	5	1	28	27	1	-
Berufe i.d. Metallherzeugung und -bearbeitung	7 999	7 926	4 987	188	73	-	2 184	2 180	4	54
Metall-, Maschinenbau- und verwandte Berufe	12 908	12 110	9 914	1 211	798	11	1 571	1 549	22	263
Elektroberufe	5 263	4 812	3 887	581	451	5	440	430	10	125
Montierer/ -innen, und Metallberufe a.n.g.	1 159	1 149	167	2	10	-	286	285	-	-
Textil- und Bekleidungsberufe	349	332	125	19	17	-	75	74	1	6
Berufe i.d. Lederherstellung, Leder- und Fellverarbeitung	56	53	39	7	3	-	3	3	-	1
Ernährungsberufe	2 882	2 647	882	140	235	4	773	745	28	23
Hoch- und Tiefbauberufe	4 550	4 290	2 455	203	260	2	1 042	1 025	17	42
Ausbauberufe, Polsterer/ -innen	914	878	456	32	36	2	133	131	2	4
Berufe i.d. Holz- u. Kunststoffverarbeitung	781	736	531	108	45	-	62	61	1	13
Maler / -innen, Lackierer/ -innen und verwandte Berufe	1 793	1 751	1 232	179	42	-	169	169	-	33
Warenprüfer/ -innen, Versandfertig- macher/ -innen	1 744	1 618	544	13	126	-	452	447	5	1
Hilfsarbeiter/ -innen, ohne nähere Tätigkeitsangabe	2 013	2 006	58	1	7	-	730	729	1	-
Maschinen/ -innen u. zugehörige Berufe	3 118	2 999	1 227	4	119	-	754	749	5	2
Technische Berufe	13 581	1 065	793	95	12 516	198	393	55	338	19
Ingenieure/ -innen, Chemiker/ -innen, Physiker/ -innen, Mathematiker/ -innen	4 129	41	28	-	4 088	15	139	2	137	-
Techniker/ -innen, technische Sonderfachkräfte	9 452	1 024	765	94	8 428	183	254	53	201	19
Dienstleistungsberufe	89 642	22 798	5 244	664	66 844	4 034	7 103	3 779	3 324	649
Warenkaufleute	11 637	667	128	26	10 970	608	776	156	620	115
Dienstleistungskaufleute und zugehörige Berufe	5 515	64	24	1	5 451	406	156	8	148	27
Verkehrsberufe	13 388	11 582	3 034	268	1 806	17	2 062	1 971	91	43
Organisations-, Verwaltungs- und Büroberufe	30 232	1 035	238	26	29 197	1 290	965	58	907	166
Ordnungs- und Sicherheitsberufe Schrittwertschaltende, -ordnende sowie Künstlerische Berufe	2 212	1 651	420	11	561	3	163	147	16	1
Gesundheitsdienstberufe	974	122	70	15	852	22	94	5	89	1
Sozial- und Erziehungsberufe, Geistes- u. Naturwissenschaftliche Berufe a.n.g.	10 982	637	50	81	10 345	1 163	943	49	894	174
Allgemeine Dienstleistungsberufe	7 219	157	27	1	7 062	500	478	4	474	49
	7 483	6 883	1 253	235	600	25	1 466	1 381	85	73
Sonstige Arbeitskräfte	377	192	40	13	185	64	40	31	9	5
Ohne Angabe	-	-	-	-	-	-	-	-	-	-
Insgesamt	156 741	74 527	36 463	3 675	82 214	4 345	17 668	13 891	3 777	1 274

**2. Sozialversicherungspflichtig beschäftigte Arbeitnehmer insgesamt sowie ausländische Arbeitnehmer
am 31.12.1997 nach Berufsbereichen und -abschnitten, Stellung im Beruf sowie nach Verwaltungsbezirken**

Berufsbereiche Berufsabschnitte	Sozialversicherungspflichtig Beschäftigte						Darunter Ausländer und zwar			
	ins- gesamt	davon				zu- sammen	zu- sammen	Arbeiter	Angestellte	Auszu- bildende
		Arbeiter		Angestellte						
		zu- sammen	darunter	zu- sammen	darunter					
	Fach- arbeiter	Auszu- bildende		Auszu- bildende						
Kreisfreie Stadt Essen										
Berufe in der Land-, Tier-, Forst- wirtschaft und im Gartenbau	2 890	2 631	909	187	269	6	401	390	11	3
Bergleute, Mineralgewinner	67	47	29	1	20	-	3	2	1	-
Fertigungsberufe	48 377	44 658	26 578	2 952	3 719	84	6 789	6 693	96	373
Berufe i.d. Steinbearbeitung u. Baustoff- herstellung	240	235	95	14	5	-	32	32	-	-
Keramik- u. Glasberufe	526	501	278	7	25	3	101	100	1	3
Chemie- u. Kunststoffberufe	1 687	1 610	366	52	77	5	325	323	2	16
Berufe i.d. Papierherstellung, -verarbeitung und im Druck	2 620	2 127	945	103	493	21	232	225	7	10
Berufe i.d. Holzbearbeitung, Holz- und Flechtwarenherstellung	59	55	31	-	4	-	8	8	-	-
Berufe i.d. Metallherzeugung und -bearbeitung	2 993	2 951	1 910	59	42	2	638	635	3	14
Metall-, Maschinenbau- und verwandte Berufe	11 748	10 710	8 300	1 183	1 038	20	974	948	26	142
Elektroberufe	6 849	6 140	5 147	504	709	21	365	353	12	53
Montierer/ -innen, und Metallberufe a.n.g.	1 039	1 020	279	15	19	-	216	215	1	2
Textil- und Bekleidungsberufe	702	664	329	71	38	2	94	93	1	14
Berufe i.d. Lederherstellung, Leder- und Fellverarbeitung	147	137	104	12	10	-	15	15	-	1
Ernährungsberufe	3 773	3 455	1 085	158	318	3	974	957	17	8
Hoch- und Tiefbauberufe	5 236	4 839	3 159	228	397	2	981	968	13	31
Ausbauberufe, Polsterer/ -innen	1 240	1 183	779	111	57	2	163	160	3	24
Berufe i.d. Holz- u. Kunststoffverarbeitung	1 192	1 124	753	137	68	-	106	105	1	17
Maier / -innen, Lackierer/ -innen und verwandte Berufe	2 826	2 716	1 890	267	110	1	347	346	-	31
Warenprüfer/ -innen, Versandfertig- macher/ -innen	2 694	2 487	301	23	207	2	688	683	5	5
Hilfsarbeiter/ -innen, ohne nähere Tätigkeitsangabe	1 765	1 727	54	3	38	-	446	444	2	-
Maschinisten/ -innen u. zugehörige Berufe	1 041	977	773	5	64	-	84	83	-	1
Technische Berufe	18 649	782	563	64	17 867	315	490	46	444	20
Ingenieure/ -innen, Chemiker/ -innen, Physiker/ -innen, Mathematiker/ -innen	7 135	47	29	10	7 088	35	221	4	217	4
Techniker/ -innen, technische Sonderfachkräfte	11 514	735	534	54	10 779	280	269	42	227	16
Dienstleistungsberufe	142 547	30 247	5 344	815	112 300	5 592	8 529	4 563	3 966	509
Warenkaufleute	17 868	789	208	23	17 079	891	756	175	581	75
Dienstleistungskaufleute und zugehörige Berufe	9 032	134	55	3	8 898	573	139	8	131	14
Verkehrsberufe	14 742	12 539	2 396	78	2 203	48	1 376	1 282	94	8
Organisations-, Verwaltungs- und Büroberufe	54 012	1 130	226	23	52 882	1 732	1 309	64	1 245	98
Ordnungs- und Sicherheitsberufe	3 959	2 916	422	8	1 043	5	235	215	20	1
Schrittwerkschaffende, -ordnende sowie Künstlerische Berufe	2 500	315	214	45	2 185	113	191	17	174	10
Gesundheitsdienstberufe	16 391	585	50	161	15 806	1 528	1 156	50	1 106	169
Sozial- und Erziehungsberufe, Geistes- u. Naturwissenschaftliche Berufe a.n.g.	11 584	431	50	9	11 153	675	569	30	539	42
Allgemeine Dienstleistungsberufe	12 459	11 408	1 723	465	1 051	27	2 798	2 722	76	92
Sonstige Arbeitskräfte	2 084	755	54	563	1 329	858	317	144	173	273
Ohne Angabe	-	-	-	-	-	-	-	-	-	-
Insgesamt	214 614	79 120	33 477	4 572	135 494	6 855	16 529	11 838	4 691	1 178

**2. Sozialversicherungspflichtig beschäftigte Arbeitnehmer insgesamt sowie ausländische Arbeitnehmer
am 31.12.1997 nach Berufsbereichen und -abschnitten, Stellung im Beruf sowie nach Verwaltungsbezirken**

Berufsbereiche Berufsabschnitte	Sozialversicherungspflichtig Beschäftigte						Darunter Ausländer und zwar			
	ins- gesamt	davon				zu- sammen	zu-			
		Arbeiter		Angestellte			Arbeiter	Angestellte	Auszu- bildende	
		zu- sammen	Fach- arbeiter	Auszu- bildende	darunter Auszu- bildende					
Kreisfreie Stadt Krefeld										
Berufe in der Land-, Tier-, Forst- wirtschaft und im Gartenbau	1 108	1 019	390	99	89	1	156	155	1	2
Bergleute, Mineralgewinner	21	20	3	-	1	-	2	2	-	-
Fertigungsberufe	27 125	25 558	14 427	1 772	1 567	28	4 257	4 181	76	270
Berufe i.d. Steinbearbeitung u. Baustoff- herstellung	55	51	22	5	4	-	7	7	-	-
Keramik- u. Glasberufe	19	12	7	-	7	-	3	3	-	-
Chemie- u. Kunststoffberufe	3 519	3 421	1 652	298	98	-	319	314	5	60
Berufe i.d. Papierherstellung, -verarbeitung und im Druck	1 065	929	413	28	136	4	171	170	1	3
Berufe i.d. Holzbearbeitung, Holz- und Flechtwarenherstellung	15	13	7	-	2	-	-	-	-	-
Berufe i.d. Metallherzeugung und -bearbeitung	2 782	2 736	1 627	98	46	-	724	724	-	28
Metall-, Maschinenbau- und verwandte Berufe	6 663	6 154	4 801	619	509	14	587	562	25	90
Elektroberufe	2 308	2 049	1 704	237	259	7	152	145	7	27
Montierer/ -innen, und Metallberufe a.n.g.	1 020	1 005	79	-	15	-	389	387	2	-
Textil- und Bekleidungsberufe	1 241	1 151	580	40	90	2	279	271	8	17
Berufe i.d. Lederherstellung, Leder- und Fellverarbeitung	116	108	48	15	8	-	32	30	2	2
Ernährungsberufe	1 593	1 520	587	87	73	1	311	299	12	8
Hoch- und Tiefbauberufe	1 698	1 589	903	78	109	-	292	283	9	6
Ausbauberufe, Polsterer/ -innen	508	484	281	40	24	-	136	136	-	5
Berufe i.d. Holz- u. Kunststoffverarbeitung	753	708	512	134	45	-	79	79	-	14
Maler / -innen, Lackierer/ -innen und verwandte Berufe	785	775	556	84	10	-	63	63	-	8
Warenprüfer/ -innen, Versandfertig- macher/ -innen	1 465	1 359	296	6	106	-	316	313	3	2
Hilfsarbeiter/ -innen, ohne nähere Tätigkeitsangabe	927	918	43	-	9	-	275	275	-	-
Maschinen/ -innen u. zugehörige Berufe	593	576	309	-	17	-	120	118	2	-
Technische Berufe	9 294	452	305	31	8 842	149	324	20	304	6
Ingenieure/ -innen, Chemiker/ -innen, Physiker/ -innen, Mathematiker/ -innen	3 027	4	2	1	3 023	10	120	1	119	2
Techniker/ -innen, Technische Sonderfachkräfte	6 267	448	303	30	5 819	139	204	19	185	3
Dienstleistungsberufe	47 734	11 410	2 857	254	36 324	1 992	3 721	1 993	1 728	230
Warenkaufleute	6 733	340	64	10	6 393	385	379	62	317	55
Dienstleistungskaufleute und zugehörige Berufe	2 741	82	9	1	2 659	215	86	10	76	12
Verkehrsberufe	6 228	5 431	1 402	18	797	11	764	731	33	4
Organisations-, Verwaltungs- und Büroberufe	16 775	433	133	29	16 342	597	626	63	563	41
Ordnungs- und Sicherheitsberufe Schnittwerkschaftende, -ordnende sowie Künstlerische Berufe	1 054	633	142	3	421	-	84	74	10	-
Gesundheitsdienstberufe	849	97	49	7	752	20	116	15	101	-
Sozial- und Erziehungsberufe, Geistes- u. Naturwissenschaftliche Berufe a.n.g.	5 740	323	39	42	5 417	566	451	19	432	71
Allgemeine Dienstleistungsberufe	3 382	189	40	5	3 193	191	183	19	164	15
Sonstige Arbeitskräfte	4 232	3 882	979	139	350	7	1 032	1 000	32	32
Ohne Angabe	626	284	79	92	342	72	44	28	16	24
Insgesamt	-	-	-	-	-	-	-	-	-	-
Insgesamt	85 908	38 743	18 061	2 248	47 165	2 242	8 504	6 379	2 125	531

**2. Sozialversicherungspflichtig beschäftigte Arbeitnehmer insgesamt sowie ausländische Arbeitnehmer
am 31.12.1997 nach Berufsbereichen und -abschnitten, Stellung im Beruf sowie nach Verwaltungsbezirken**

Berufsbereiche Berufsabschnitte	Sozialversicherungspflichtig Beschäftigte						Darunter Ausländer			
	ins- gesamt	davon					zu- sammen	und zwar		
		zu- sammen	Arbeiter		Angestellte			Arbeiter	Angestellte	Auszu- bildende
			Fach- arbeiter	Auszu- bildende	zu- sammen	darunter Auszu- bildende				
Kreisfreie Stadt Mönchengladbach										
Berufe in der Land-, Tier-, Forst- wirtschaft und im Gartenbau	1 010	948	359	51	62	-	115	114	1	-
Bergleute, Mineralgewinner	3	2	-	-	1	-	-	-	-	-
Fertigungsberufe	24 089	22 406	11 385	1 474	1 683	33	3 710	3 654	56	162
Berufe i.d. Steinbearbeitung u. Baustoff- herstellung	102	97	43	10	5	-	17	17	-	-
Keramik- u. Glasberufe	182	170	18	-	12	-	28	26	2	-
Chemie- u. Kunststoffberufe	350	313	81	1	37	-	52	51	1	-
Berufe i.d. Papierherstellung, -verarbeitung und im Druck	1 913	1 657	658	27	256	2	315	310	5	2
Berufe i.d. Holzbearbeitung, Holz- und Flechtwarenherstellung	21	20	2	-	-	-	3	3	-	-
Berufe i.d. Metallherzeugung und -bearbeitung	2 450	2 423	836	61	27	-	568	568	-	11
Metall-, Maschinenbau- und verwandte Berufe	5 687	5 148	3 791	632	539	21	467	455	12	81
Elektroberufe	2 470	2 241	1 701	279	229	7	180	174	6	23
Montierer/ -innen, und Metallberufe a.n.g.	933	926	64	1	7	-	238	238	-	-
Textil- und Bekleidungsberufe	1 609	1 505	760	35	104	-	401	399	2	10
Berufe i.d. Lederherstellung, Leder- und Fellverarbeitung	63	60	28	5	3	-	7	7	-	-
Ernährungsberufe	1 697	1 569	584	96	128	1	465	449	16	7
Hoch- und Tiefbauberufe	1 913	1 809	890	94	104	-	250	248	2	10
Ausbauberufe, Polsterer/ -innen	572	540	364	41	32	1	73	69	4	4
Berufe i.d. Holz- u. Kunststoffverarbeitung	721	673	490	94	48	-	43	43	-	2
Maler / -innen, Lackierer/ -innen und verwandte Berufe	798	766	537	90	32	-	60	59	1	9
Warenprüfer/ -innen, Versandfertig- macher/ -innen	1 196	1 106	265	8	90	1	237	234	3	3
Hilfsarbeiter/ -innen, ohne nähere Tätigkeitsangabe	1 000	994	105	-	6	-	251	251	-	-
Maschinen/ -innen u. zugehörige Berufe	412	389	168	-	23	-	55	53	2	-
Technische Berufe	6 212	535	257	28	5 677	84	257	71	186	3
Ingenieure/ -innen, Chemiker/ -innen, Physiker/ -innen, Mathematiker/ -innen	1 794	20	7	-	1 774	2	65	2	63	-
Techniker/ -innen, Technische Sonderfachkräfte	4 418	515	250	28	3 903	82	192	69	123	3
Dienstleistungsberufe	51 614	13 351	2 416	362	38 263	2 197	3 928	2 150	1 778	232
Warenkaufleute	7 326	447	97	31	6 879	453	426	74	352	62
Dienstleistungskaufleute und zugehörige Berufe	3 024	137	14	-	2 887	208	94	18	76	10
Verkehrsberufe	6 730	5 831	1 165	24	899	10	831	767	64	1
Organisations-, Verwaltungs- und Büroberufe	16 976	520	115	14	16 456	684	647	29	618	44
Ordnungs- und Sicherheitsberufe Schrittwerkschaltende, -ordnende sowie Künstlerische Berufe	1 416	1 076	190	8	340	1	151	138	13	1
Gesundheitsdienstberufe	583	63	30	9	520	25	50	3	47	2
Sozial- und Erziehungsberufe, Geistes- u. Naturwissenschaftliche Berufe a.n.g.	6 386	233	21	72	6 153	660	430	16	414	73
Allgemeine Dienstleistungsberufe	3 749	73	18	3	3 676	146	149	5	144	3
Sonstige Arbeitskräfte	345	113	43	30	232	145	16	7	9	10
Ohne Angabe	-	-	-	-	-	-	-	-	-	-
Insgesamt	83 273	37 355	14 460	1 945	45 918	2 459	8 026	5 996	2 030	407

**2. Sozialversicherungspflichtig beschäftigte Arbeitnehmer insgesamt sowie ausländische Arbeitnehmer
am 31.12.1997 nach Berufsbereichen und -abschnitten, Stellung im Beruf sowie nach Verwaltungsbezirken**

Berufsbereiche Berufsabschnitte	Sozialversicherungspflichtig Beschäftigte						Darunter Ausländer			
	ins- gesamt	davon					zu- sammen	und zwar		
		Arbeiter		Angestellte				Arbeiter	Angestellte	Auszu- bildende
		zu- sammen	darunter		zu- sammen	darunter				
	Fach- arbeiter	Auszu- bildende		Auszu- bildende						
Kreisfreie Stadt Mülheim an der Ruhr										
Berufe in der Land-, Tier-, Forst- wirtschaft und im Gartenbau	640	598	233	56	42	1	96	95	1	-
Bergleute, Mineralgewinner	1 688	1 687	1 592	-	1	-	703	703	-	-
Fertigungsberufe	15 993	15 118	8 464	758	875	14	2 590	2 587	23	120
Berufe i.d. Steinbearbeitung u. Baustoff- herstellung	27	24	7	1	3	-	2	2	-	1
Keramik- u. Glasberufe	9	6	2	-	3	1	1	1	-	-
Chemie- u. Kunststoffberufe	402	370	61	1	32	-	79	78	1	-
Berufe i.d. Papierherstellung, -verarbeitung und im Druck	315	240	112	15	75	1	44	44	-	-
Berufe i.d. Holzbearbeitung, Holz- und Flechtwarenherstellung	36	36	14	-	-	-	1	1	-	-
Berufe i.d. Metallherzeugung und -bearbeitung	2 602	2 567	1 279	70	35	-	574	572	2	22
Metall-, Maschinenbau- und verwandte Berufe	3 902	3 626	2 893	349	276	5	345	339	6	67
Elektroberufe	1 824	1 684	1 462	108	140	-	102	101	1	11
Montierer/ -innen, und Metallberufe a.n.g.	210	205	65	1	5	-	36	35	1	-
Textil- und Bekleidungsberufe	131	123	36	-	8	-	23	22	1	-
Berufe i.d. Lederherstellung, Leder- und Fellverarbeitung	482	469	62	5	13	-	201	201	-	-
Ernährungsberufe	1 534	1 446	461	39	88	4	417	413	4	2
Hoch- und Tiefbauberufe	1 162	1 093	552	42	69	2	254	250	4	2
Ausbauberufe, Polsterer/ -innen	450	431	288	17	19	1	70	69	1	3
Berufe i.d. Holz- u. Kunststoffverarbeitung	338	315	220	42	23	-	17	17	-	3
Maler / -innen, Lackierer/ -innen und verwandte Berufe	749	723	559	66	26	-	74	74	-	8
Warenprüfer/ -innen, Versandfertig- macher/ -innen	1 109	1 065	189	2	44	-	177	175	2	-
Hilfsarbeiter/ -innen, ohne nähere Tätigkeitsangabe	293	291	16	-	2	-	89	89	-	-
Maschinen/ -innen u. zugehörige Berufe	418	404	186	-	14	-	84	84	-	-
Technische Berufe	5 225	193	138	5	5 032	78	178	14	164	1
Ingenieure/ -innen, Chemiker/ -innen, Physiker/ -innen, Mathematiker/ -innen	1 724	21	11	1	1 703	4	75	4	71	-
Techniker/ -innen, technische Sonderfachkräfte	3 501	172	127	4	3 329	74	103	10	93	1
Dienstleistungsberufe	34 890	7 494	1 385	104	27 396	1 407	2 123	1 085	1 038	161
Warenkaufleute	5 890	228	65	9	5 662	314	315	51	264	51
Dienstleistungskaufleute und zugehörige Berufe	1 587	79	30	-	1 508	97	35	4	31	4
Verkehrsberufe	4 174	3 621	586	1	553	-	463	450	13	-
Organisations-, Verwaltungs- und Büroberufe	13 490	198	66	5	13 292	424	341	10	331	26
Ordnungs- und Sicherheitsberufe Schrittwerkstattende, -ordnende sowie Künstlerische Berufe	693	551	92	2	142	-	34	30	4	-
Gesundheitsdienstberufe	438	46	32	7	392	16	45	5	40	2
Sozial- und Erziehungsberufe, Geistes- u. Naturwissenschaftliche Berufe a.n.g.	3 280	148	15	9	3 132	335	236	12	224	42
Allgemeine Dienstleistungsberufe	2 479	41	4	-	2 438	217	117	7	110	17
Sonstige Arbeitskräfte	358	202	10	151	156	100	42	32	10	26
Ohne Angabe	-	-	-	-	-	-	-	-	-	-
Insgesamt	68 794	25 292	11 822	1 074	33 502	1 600	5 732	4 496	1 236	308

**2. Sozialversicherungspflichtig beschäftigte Arbeitnehmer insgesamt sowie ausländische Arbeitnehmer
am 31.12.1997 nach Berufsbereichen und -abschnitten, Stellung im Beruf sowie nach Verwaltungsbezirken**

Berufsbereiche Berufsabschnitte	Sozialversicherungspflichtig Beschäftigte						Darunter Ausländer			
	ins- gesamt	davon				zu- sammen	und zwar			
		Arbeiter		Angestellte			Arbeiter	Angestellte	Auszu- bildende	
		zu- sammen	Fach- arbeiter	Auszu- bildende	zu- sammen					darunter Auszu- bildende
Kreisfreie Stadt Oberhausen										
Berufe in der Land-, Tier-, Forst- wirtschaft und im Gartenbau	991	931	266	56	60	2	117	115	2	1
Bergleute, Mineralgewinner	12	12	5	-	-	-	4	4	-	-
Fertigungsberufe	16 473	15 329	9 412	1 255	1 144	26	2 162	2 130	32	208
Berufe i.d. Steinbearbeitung u. Baustoff- herstellung	122	119	28	4	3	-	24	24	-	-
Keramik- u. Glasberufe	25	22	5	-	3	-	2	2	-	-
Chemie- u. Kunststoffberufe	782	703	253	46	79	-	67	65	2	12
Berufe i.d. Papierherstellung, -verarbeitung und im Druck	181	150	88	3	31	-	7	7	-	-
Berufe i.d. Holzbearbeitung, Holz- und Flechtwarenherstellung	5	4	1	-	1	-	-	-	-	-
Berufe i.d. Metallherzeugung und -bearbeitung	1 237	1 219	1 033	54	18	-	228	226	2	21
Metall-, Maschinenbau- und verwandte Berufe	5 023	4 595	3 764	510	428	19	459	448	11	93
Elektroberufe	1 714	1 539	1 203	200	175	3	93	93	-	17
Montierer/ -innen, und Metallberufe a.n.g.	247	245	34	3	2	-	64	64	-	2
Textil- und Bekleidungsberufe	192	174	35	29	18	-	53	53	-	19
Berufe i.d. Lederherstellung, Leder- und Fellverarbeitung	35	33	20	5	2	-	3	3	-	-
Ernährungsberufe	1 587	1 449	352	58	138	3	447	437	10	7
Hoch- und Tiefbauberufe	1 942	1 852	1 118	84	90	-	304	299	5	17
Ausbauberufe, Polsterer/ -innen	557	531	275	45	26	1	86	85	1	5
Berufe i.d. Holz- u. Kunststoffverarbeitung	661	626	425	110	35	-	39	39	-	6
Maler / -innen, Lackierer/ -innen und verwandte Berufe	671	650	454	103	21	-	39	39	-	9
Warenprüfer/ -innen, Versandfertig- macher/ -innen	373	325	102	-	48	-	72	72	-	-
Hilfsarbeiter/ -innen, ohne nähere Tätigkeitsangabe	789	785	9	-	4	-	147	146	1	-
Maschinen/ -innen u. zugehörige Berufe	330	308	213	1	22	-	28	28	-	-
Technische Berufe	4 190	291	204	37	3 899	82	128	16	113	9
Ingenieure/ -innen, Chemiker/ -innen, Physiker/ -innen, Mathematiker/ -innen	1 629	5	2	-	1 624	1	67	1	66	-
Techniker/ -innen, technische Sonderfachkräfte	2 561	286	202	37	2 275	81	61	14	47	9
Dienstleistungsberufe	36 064	9 835	2 230	210	26 229	1 541	2 659	1 636	1 024	177
Warenkaufleute	5 967	419	95	12	5 548	306	366	111	255	45
Dienstleistungskaufleute und zugehörige Berufe	1 423	35	3	-	1 388	96	23	3	20	2
Verkehrsberufe	3 663	3 179	1 237	13	484	2	394	376	18	3
Organisations-, Verwaltungs- und Büroberufe	10 779	244	77	8	10 535	451	268	14	254	31
Ordnungs- und Sicherheitsberufe Schrittwerkschaffende, -ordnende sowie Künstlerische Berufe	889	631	150	7	258	1	61	53	8	1
Gesundheitsdienstberufe	445	66	36	3	379	11	29	14	15	1
Sozial- und Erziehungsberufe, Geistes- u. Naturwissenschaftliche Berufe a.n.g.	4 643	255	15	41	4 388	395	325	21	304	44
Allgemeine Dienstleistungsberufe	3 033	85	14	2	2 948	272	125	5	120	23
Sonstige Arbeitskräfte	5 222	4 921	603	124	301	7	1 068	1 038	30	27
Ohne Angabe	293	131	86	19	162	61	36	22	14	13
Insgesamt	58 023	26 529	12 203	1 577	31 494	1 712	5 106	3 921	1 185	408

**2. Sozialversicherungspflichtig beschäftigte Arbeitnehmer insgesamt sowie ausländische Arbeitnehmer
am 31.12.1997 nach Berufsbereichen und -abschnitten, Stellung im Beruf sowie nach Verwaltungsbezirken**

Berufsbereiche Berufsabschnitte	Sozialversicherungspflichtig Beschäftigte						Darunter Ausländer			
	ins- gesamt	davon				zu- sammen	und zwar			
		Arbeiter		Angestellte			Arbeiter	Angestellte	Auszu- bildende	
		zu- sammen	Fach- arbeiter	Auszu- bildende	zu- sammen					darunter Auszu- bildende
Kreisfreie Stadt Remscheid										
Berufe in der Land-, Tier-, Forst- wirtschaft und im Gartenbau	368	339	142	17	29	-	82	82	-	-
Bergleute, Mineralgewinner	3	3	-	-	-	-	2	2	-	-
Fertigungsberufe	19 915	18 987	8 681	950	928	26	5 164	5 126	38	226
Berufe i.d. Steinbearbeitung u. Baustoff- herstellung	12	10	4	-	2	-	2	2	-	-
Keramik- u. Glasberufe	30	23	2	-	7	-	10	10	-	-
Chemie- u. Kunststoffberufe	679	655	69	2	24	-	232	231	1	-
Berufe i.d. Papierherstellung, -verarbeitung und im Druck	393	335	163	11	58	1	59	59	-	1
Berufe i.d. Holzbearbeitung, Holz- und Flechtwarenherstellung	112	111	3	-	1	-	29	29	-	-
Berufe i.d. Metallherzeugung und -bearbeitung	4 433	4 355	2 052	110	78	8	1 660	1 650	10	45
Metall-, Maschinenbau- und verwandte Berufe	5 086	4 774	3 283	402	312	13	978	967	11	104
Elektroberufe	1 310	1 192	960	161	118	-	138	135	3	26
Montierer/ -innen, und Metallberufe a.n.g.	2 166	2 153	121	13	13	1	756	754	2	1
Textil- und Bekleidungsberufe	360	345	70	5	15	-	106	105	1	2
Berufe i.d. Lederherstellung, Leder- und Fellverarbeitung	165	158	19	1	7	-	26	26	-	-
Ernährungsberufe	782	724	263	61	58	-	197	194	3	11
Hoch- und Tiefbauberufe	1 003	925	515	61	78	-	265	264	1	16
Ausbauberufe, Polsterer/ -innen	197	187	114	19	10	-	15	15	-	3
Berufe i.d. Holz- u. Kunststoffverarbeitung	187	180	115	26	7	-	14	14	-	1
Maler / -innen, Lackierer/ -innen und verwandte Berufe	502	491	352	64	11	-	75	75	-	14
Warenprüfer/ -innen, Versandfertig- macher/ -innen	1 463	1 357	361	13	106	3	313	310	3	1
Hilfsarbeiter/ -innen, ohne nähere Tätigkeitsangabe	638	629	28	-	9	-	202	199	3	-
Maschinen/ -innen u. zugehörige Berufe	397	383	187	1	14	-	87	87	-	1
Technische Berufe	4 029	166	109	7	3 874	46	128	19	109	4
Ingenieure/ -innen, Chemiker/ -innen, Physiker/ -innen, Mathematiker/ -innen	1 239	7	4	-	1 232	1	32	-	32	-
Techniker/ -innen, Technische Sonderfachkräfte	2 790	148	105	7	2 642	45	96	19	77	4
Dienstleistungsberufe	23 650	5 266	1 104	99	18 394	1 072	1 853	995	858	167
Warenkaufleute	3 557	100	26	1	3 457	152	270	26	244	34
Dienstleistungskaufleute und zugehörige Berufe	1 362	47	16	2	1 315	124	51	17	34	8
Verkehrsberufe	2 948	2 614	652	2	334	2	443	431	12	1
Organisations-, Verwaltungs- und Büroberufe	8 357	204	76	3	8 153	357	273	20	253	49
Ordnungs- und Sicherheitsberufe Schrittwerkschaffende, -ordnende sowie Künstlerische Berufe	494	383	41	2	111	-	32	28	4	-
Gesundheitsdienstberufe	223	33	13	5	190	12	14	3	11	1
Sozial- und Erziehungsberufe, Geistes- u. Naturwissenschaftliche Berufe a.n.g.	2 926	100	7	9	2 826	321	198	13	185	50
Allgemeine Dienstleistungsberufe	1 872	38	7	1	1 834	98	100	3	97	2
Sonstige Arbeitskräfte	1 911	1 737	266	74	174	6	472	454	18	22
Sonstige Arbeitskräfte	100	43	10	6	67	15	14	9	5	4
Ohne Angabe	-	-	-	-	-	-	-	-	-	-
Insgesamt	48 065	24 783	10 046	1 079	23 282	1 159	7 243	6 233	1 010	401

**2. Sozialversicherungspflichtig beschäftigte Arbeitnehmer insgesamt sowie ausländische Arbeitnehmer
am 31.12.1997 nach Berufsbereichen und -abschnitten, Stellung im Beruf sowie nach Verwaltungsbezirken**

Berufsbereiche Berufsabschnitte	Sozialversicherungspflichtig Beschäftigte						Darunter Ausländer			
	Ins- gesamt	davon				zu- sammen	und zwar			
		Arbeiter		Angestellte			Arbeiter	Angestellte	Auszu- bildende	
		zu- sammen	Fach- arbeiter	Auszu- bildende	zu- sammen					darunter Auszu- bildende
Kreisfreie Stadt Solingen										
Berufe in der Land-, Tier-, Forst- wirtschaft und im Gartenbau	488	452	167	29	36	1	61	61	-	-
Bergleute, Mineralgewinner	4	3	-	-	-	-	1	1	-	-
Fertigungsberufe	19 606	18 648	6 863	909	1 057	13	5 331	5 289	42	151
Berufe i.d. Steinbearbeitung u. Baustoff- herstellung	47	46	23	2	1	-	6	6	-	-
Keramik- u. Glasberufe	58	56	23	4	2	-	18	18	-	-
Chemie- u. Kunststoffberufe	714	696	98	2	18	-	291	290	1	-
Berufe i.d. Papierherstellung, -verarbeitung und im Druck	534	455	195	20	79	3	54	53	1	2
Berufe i.d. Holzbearbeitung, Holz- und Flechtwarenherstellung	117	116	17	-	1	-	29	29	-	-
Berufe i.d. Metallherzeugung und -bearbeitung	3 804	3 689	1 043	26	115	-	1 535	1 528	7	5
Metall-, Maschinenbau- und verwandte Berufe	4 396	4 049	2 788	411	347	4	629	613	16	74
Elektroberufe	942	844	623	124	98	2	74	73	1	17
Montierer/ -innen, und Metallberufe a.n.g.	2 733	2 716	110	3	17	-	1 200	1 198	2	2
Textil- und Bekleidungsberufe	239	223	88	20	16	-	90	89	-	11
Berufe i.d. Lederherstellung, Leder- und Fellverarbeitung	87	85	37	3	2	-	18	18	-	1
Ernährungsberufe	1 028	958	273	40	70	2	270	268	2	1
Hoch- und Tiefbauberufe	1 212	1 152	553	52	60	-	265	263	2	5
Ausbauberufe, Polsterer/ -innen	250	225	150	23	25	1	56	54	2	3
Berufe i.d. Holz- u. Kunststoffverarbeitung	315	295	169	67	20	-	30	30	-	7
Maler / -innen, Lackierer/ -innen und verwandte Berufe	536	524	337	102	12	-	65	65	-	17
Warenprüfer/ -innen, Versandfertig- macher/ -innen	1 819	1 669	215	10	150	1	391	384	7	6
Hilfsarbeiter/ -innen, ohne nähere Tätigkeitsangabe	587	586	18	-	1	-	267	267	-	-
Maschinen/ -innen u. zugehörige Berufe	187	164	103	-	23	-	43	43	-	-
Technische Berufe	2 334	163	114	4	2 181	17	84	13	71	2
Ingenieure/ -innen, Chemiker/ -innen, Physiker/ -innen, Mathematiker/ -innen	521	8	3	-	513	3	22	-	22	-
Techniker/ -innen, technische Sonderfachkräfte	1 813	145	111	3	1 668	14	62	13	49	2
Dienstleistungsberufe	26 842	6 177	1 134	144	20 665	1 236	2 270	1 306	964	212
Warenkaufleute	3 794	205	54	12	3 589	182	275	47	228	41
Dienstleistungskaufleute und zugehörige Berufe	1 494	43	11	-	1 451	114	58	8	50	10
Verkehrsberufe	3 488	3 094	543	3	394	1	644	635	9	1
Organisations-, Verwaltungs- und Büroberufe	9 098	226	78	2	8 872	335	309	27	282	47
Ordnungs- und Sicherheitsberufe Schriftwerkschaffende, -ordnende sowie Künstlerische Berufe	488	355	57	2	133	-	38	35	3	-
Gesundheitsdienstberufe	333	41	25	6	292	10	17	2	15	-
Gesundheitsdienstberufe, Geistes- u. Naturwissenschaftliche Berufe a.n.g.	3 332	164	28	29	3 168	344	241	8	233	57
Allgemeine Dienstleistungsberufe	2 608	81	14	4	2 527	235	133	9	124	22
	2 207	1 968	324	85	239	15	555	535	20	34
Sonstige Arbeitskräfte	86	37	4	10	49	24	8	4	4	3
Ohne Angabe	-	-	-	-	-	-	-	-	-	-
Insgesamt	49 359	25 370	8 282	1 096	23 989	1 291	7 755	6 674	1 081	368

**2. Sozialversicherungspflichtig beschäftigte Arbeitnehmer insgesamt sowie ausländische Arbeitnehmer
am 31.12.1997 nach Berufsbereichen und -abschnitten, Stellung im Beruf sowie nach Verwaltungsbezirken**

Berufsbereiche ----- Berufsabschnitte	Sozialversicherungspflichtig Beschäftigte						Darunter Ausländer und zwar			
	ins- gesamt	davon				zu- sammen	und zwar			
		Arbeiter		Angestellte			Arbeiter	Angestellte	Auszu- bildende	
		zu- sammen	Fach- arbeiter	Auszu- bildende	zu- sammen					darunter Auszu- bildende
Kreisfreie Stadt Wuppertal										
Berufe in der Land-, Tier-, Forst- wirtschaft und im Gartenbau	1 162	1 060	462	83	102	4	150	148	2	1
Bergleute, Mineralgewinner	39	36	5	-	3	-	5	5	-	-
Fertigungsberufe	38 777	36 356	15 724	2 107	2 421	49	7 774	7 699	75	335
Berufe i.d. Steinbearbeitung u. Baustoff- herstellung	65	60	34	2	5	-	15	15	-	-
Keramik- u. Glasberufe	25	19	10	-	6	-	8	8	-	-
Chemie- u. Kunststoffberufe	3 664	3 487	860	118	177	-	1 066	1 055	11	26
Berufe i.d. Papierherstellung, -verarbeitung und im Druck	2 022	1 852	665	47	170	6	330	329	1	6
Berufe i.d. Holzbearbeitung, Holz- und Flechtwarenherstellung	97	94	16	-	3	-	44	44	-	-
Berufe i.d. Metallherzeugung und -bearbeitung	4 234	4 156	1 641	88	78	1	1 394	1 390	4	28
Metall-, Maschinenbau- und verwandte Berufe	8 357	7 621	5 688	929	736	23	837	820	17	167
Elektroberufe	3 055	2 710	2 135	385	345	6	165	162	3	37
Montierer/ -innen, und Metallberufe a.n.g.	3 854	3 782	175	4	72	-	1 179	1 177	2	1
Textil- und Bekleidungsberufe	1 506	1 388	622	46	118	4	285	279	6	19
Berufe i.d. Lederherstellung, Leder- und Fellverarbeitung	157	143	59	3	14	1	30	29	1	-
Ernährungsberufe	2 287	2 084	668	109	203	5	636	626	10	13
Hoch- und Tiefbauberufe	1 882	1 792	840	92	90	-	357	355	2	10
Ausbauberufe, Polsterer/ -innen	617	550	357	49	67	2	61	55	6	1
Berufe i.d. Holz- u. Kunststoffverarbeitung	632	599	401	108	33	-	30	30	-	3
Maler / -innen, Lackierer/ -innen und verwandte Berufe	1 024	973	713	113	51	1	91	89	2	24
Warenprüfer/ -innen, Versandfertig- macher/ -innen	2 768	2 563	374	13	205	-	578	572	6	-
Hilfsarbeiter/ -innen, ohne nähere Tätigkeitsangabe	1 941	1 934	57	-	7	-	608	607	1	-
Maschinenr/ -innen u. zugehörige Berufe	590	549	409	-	41	-	60	57	3	-
Technische Berufe	10 441	426	314	16	10 015	196	322	24	298	9
Ingenieure/ -innen, Chemiker/ -innen, Physiker/ -innen, Mathematiker/ -innen	2 750	15	6	-	2 735	6	93	-	93	-
Techniker/ -innen, technische Sonderfachkräfte	7 691	411	308	16	7 280	190	229	24	205	9
Dienstleistungsberufe	77 979	16 845	3 972	305	61 134	3 125	5 265	2 785	2 480	389
Warenkaufleute	10 518	521	112	16	9 997	483	585	100	485	86
Dienstleistungskaufleute und zugehörige Berufe	6 321	108	29	3	6 213	426	167	12	155	24
Verkehrsberufe	9 407	8 336	2 250	41	1 071	5	1 031	1 006	25	5
Organisations-, Verwaltungs- und Büroberufe	28 072	861	195	10	27 211	906	821	136	685	79
Ordnungs- und Sicherheitsberufe Schnittwerkschaffende, -ordnende sowie Künstlerische Berufe	1 905	1 316	279	4	589	2	157	135	22	1
1 100	99	47	6	1 001	31	107	5	102	2	
Gesundheitsdienstberufe	8 410	433	54	43	7 977	941	701	41	660	133
Sozial- und Erziehungsberufe, Geistes- u. Naturwissenschaftliche Berufe a.n.g.	6 768	166	46	9	6 602	310	317	8	309	13
Allgemeine Dienstleistungsberufe	5 478	5 005	960	173	473	21	1 379	1 342	37	46
Sonstige Arbeitskräfte	531	200	46	41	331	88	47	30	17	17
Ohne Angabe	-	-	-	-	-	-	-	-	-	-
Insgesamt	128 929	64 923	20 623	2 552	74 006	3 462	13 563	10 691	2 872	751

**2. Sozialversicherungspflichtig beschäftigte Arbeitnehmer insgesamt sowie ausländische Arbeitnehmer
am 31.12.1997 nach Berufsbereichen und -abschnitten, Stellung im Beruf sowie nach Verwaltungsbezirken**

Berufsbereiche Berufsabschnitte	Sozialversicherungspflichtig Beschäftigte						Darunter Ausländer			
	ins- gesamt	davon				zu- sammen	und zwar			
		Arbeiter		Angestellte			Arbeiter	Angestellte	Auszu- bildende	
		zu- sammen	darunter	zu- sammen	darunter					
Fach- arbeiter	Auszu- bildende	zu- sammen	Auszu- bildende							
Kreis Kleve										
Berufe in der Land-, Tier-, Forst- wirtschaft und im Gartenbau	2 933	2 774	1 212	233	159	6	754	745	9	10
Bergleute, Mineralgewinner	19	18	16	-	1	-	-	-	-	-
Fertigungsberufe	22 822	21 372	11 508	1 776	1 450	46	2 638	2 563	75	77
Berufe i.d. Steinbearbeitung u. Baustoff- herstellung	230	218	37	4	12	-	48	48	-	-
Keramik- u. Glasberufe	65	59	11	6	6	1	7	7	-	-
Chemie- u. Kunststoffberufe	1 031	981	203	4	50	-	151	146	5	-
Berufe i.d. Papierherstellung, -verarbeitung und im Druck	1 018	921	375	27	97	3	82	80	2	1
Berufe i.d. Holzbearbeitung, Holz- und Flechtwarenherstellung	73	68	21	-	5	-	17	17	-	-
Berufe i.d. Metallerzeugung und -bearbeitung	583	556	263	7	27	-	64	63	1	-
Metall-, Maschinenbau- und verwandte Berufe	5 675	5 209	3 865	736	466	22	434	407	27	32
Elektroberufe	2 225	2 021	1 265	220	204	5	210	201	9	7
Montierer/ -innen, und Metallberufe a.n.g.	522	503	47	2	19	1	44	44	-	-
Textil- und Bekleidungsberufe	749	701	193	10	48	1	148	147	1	1
Berufe i.d. Lederherstellung, Leder- und Fellverarbeitung	369	347	160	20	22	-	41	36	5	2
Ernährungsberufe	2 705	2 506	931	160	199	4	484	477	7	4
Hoch- und Tiefbauberufe	3 385	3 260	1 980	230	125	1	521	512	9	16
Ausbauberufe, Polsterer/ -innen	516	493	338	51	23	3	50	49	1	1
Berufe i.d. Holz- u. Kunststoffverarbeitung	1 240	1 194	905	199	46	4	81	81	-	8
Maler / -innen, Lackierer/ -innen und verwandte Berufe	726	705	534	92	21	-	38	37	1	5
Warenprüfer/ -innen, Versandfertig- macher/ -innen	985	918	103	6	67	1	130	125	5	-
Hilfsarbeiter/ -innen, ohne nähere Tätigkeitsangabe	314	311	55	1	3	-	43	43	-	-
Maschinisten/ -innen u. zugehörige Berufe	411	401	222	1	10	-	45	43	2	-
Technische Berufe	3 153	193	137	18	2 960	105	207	16	192	2
Ingenieure/ -innen, Chemiker/ -innen, Physiker/ -innen, Mathematiker/ -innen	668	23	12	2	645	2	48	3	45	1
Techniker/ -innen, Technische Sonderfachkräfte	2 485	170	125	16	2 315	103	159	12	147	1
Dienstleistungsberufe	43 933	9 889	2 517	277	34 044	2 235	2 639	1 007	1 632	99
Warenkaufleute	6 922	389	126	16	6 533	380	374	63	311	19
Dienstleistungskaufleute und zugehörige Berufe	3 099	63	32	-	3 036	217	97	11	86	3
Verkehrsberufe	5 299	4 751	1 440	13	548	2	492	454	38	1
Organisations-, Verwaltungs- und Büroberufe	12 910	250	91	9	12 660	703	604	12	592	32
Ordnungs- und Sicherheitsberufe Schrittwerkstattende, -ordnende sowie Künstlerische Berufe	901	643	162	14	258	1	46	34	12	-
271	53	13	9	218	3	18	5	13	1	
Gesundheitsdienstberufe	6 213	120	16	14	6 093	605	405	8	397	20
Sozial- und Erziehungsberufe, Geistes- u. Naturwissenschaftliche Berufe a.n.g.	4 428	191	13	58	4 237	309	154	4	150	13
Allgemeine Dienstleistungsberufe	3 890	3 429	624	143	461	15	449	416	33	10
Sonstige Arbeitskräfte	321	218	13	113	103	26	67	47	10	12
Ohne Angabe	-	-	-	-	-	-	-	-	-	-
Insgesamt	73 181	34 464	16 402	2 417	38 717	2 418	6 296	4 377	1 918	200

**2. Sozialversicherungspflichtig beschäftigte Arbeitnehmer insgesamt sowie ausländische Arbeitnehmer
am 31.12.1997 nach Berufsbereichen und -abschnitten, Stellung im Beruf sowie nach Verwaltungsbezirken**

Berufsbereiche Berufsabschnitte	Sozialversicherungspflichtig Beschäftigte						Darunter Ausländer und zwar			
	ins- gesamt	davon				zu- sammen	zu-			
		Arbeiter		Angestellte			Arbeiter	Angestellte	Auszu- bildende	
		zu- sammen	Fach- arbeiter	Auszu- bildende	darunter Auszu- bildende					
Kreis Mettmann										
Berufe in der Land-, Tier-, Forst- wirtschaft und im Gartenbau	1 884	1 555	560	124	329	10	281	272	9	7
Bergleute, Mineralgewinner	40	37	4	-	3	-	3	3	-	-
Fertigungsberufe	54 140	50 516	21 464	2 147	3 624	42	13 376	13 216	160	339
Berufe i.d. Steinbearbeitung u. Baustoff- herstellung	175	169	52	3	6	1	50	50	-	-
Keramik- u. Glasberufe	66	58	20	-	8	-	20	17	3	-
Chemie- u. Kunststoffberufe	1 978	1 827	297	11	151	2	449	442	7	1
Berufe i.d. Papierherstellung, -verarbeitung und im Druck	1 506	1 281	406	29	225	2	284	275	9	3
Berufe i.d. Holzbearbeitung, Holz- und Flechtwarenherstellung	224	222	19	1	2	-	144	143	1	-
Berufe i.d. Metallerzeugung und -bearbeitung	9 271	9 064	3 141	72	207	-	3 475	3 460	15	14
Metall-, Maschinenbau- und verwandte Berufe	11 766	10 717	8 154	1 022	1 049	13	1 385	1 345	40	202
Elektroberufe	3 676	3 130	2 475	344	546	10	281	267	14	50
Montierer/ -innen, und Metallberufe a.n.g.	9 392	9 357	491	11	35	-	3 908	3 908	-	5
Textil- und Bekleidungsberufe	388	330	134	8	58	-	83	80	3	3
Berufe i.d. Lederherstellung, Leder- und Fellverarbeitung	337	320	120	23	17	-	67	66	1	5
Ernährungsberufe	2 872	2 563	974	126	309	11	780	757	23	15
Hoch- und Tiefbauberufe	3 402	3 222	1 733	147	180	-	786	772	14	12
Ausbauberufe, Polsterer/ -innen	764	698	520	40	66	-	98	93	5	3
Berufe i.d. Holz- u. Kunststoffverarbeitung	1 118	1 062	735	128	56	1	99	99	-	5
Maler / -innen, Lackierer/ -innen und verwandte Berufe	1 306	1 250	882	157	56	-	134	133	1	17
Warenprüfer/ -innen, Versandfertig- macher/ -innen	3 824	3 221	593	17	603	2	788	768	20	3
Hilfsarbeiter/ -innen, ohne nähere Tätigkeitsangabe	1 066	1 051	94	3	15	-	354	350	4	-
Maschinisten/ -innen u. zugehörige Berufe	1 009	974	624	5	35	-	191	191	-	1
Technische Berufe	15 279	576	377	21	14 703	147	637	52	585	13
Ingenieure/ -innen, Chemiker/ -innen, Physiker/ -innen, Mathematiker/ -innen	4 901	30	17	-	4 871	3	260	1	259	1
Techniker/ -innen, Technische Sonderfachkräfte	10 378	546	360	19	9 832	144	377	51	326	12
Dienstleistungsberufe	94 500	19 260	4 446	391	75 240	3 193	7 126	3 669	3 457	479
Warenkaufleute	15 216	532	127	17	14 684	514	891	110	781	99
Dienstleistungskaufleute und zugehörige Berufe	4 245	95	46	4	4 150	308	170	15	155	35
Verkehrsberufe	13 203	11 429	2 571	19	1 774	4	2 202	2 114	88	5
Organisations-, Verwaltungs- und Büroberufe	37 932	505	196	18	37 427	1 022	1 449	61	1 388	101
Ordnungs- und Sicherheitsberufe	1 540	886	274	10	654	5	119	70	49	-
Schrittwerkstattende, -ordnende sowie Künstlerische Berufe	848	118	72	10	730	22	52	10	42	3
Gesundheitsdienstberufe	7 923	331	41	27	7 592	791	580	34	546	126
Sozial- und Erziehungsberufe, Geistes- u. Naturwissenschaftliche Berufe a.n.g.	7 449	160	32	17	7 289	467	347	21	326	30
Allgemeine Dienstleistungsberufe	6 144	5 204	1 087	269	940	60	1 316	1 234	82	80
Sonstige Arbeitskräfte	597	200	45	26	397	117	54	26	28	18
Ohne Angabe	-	-	-	-	-	-	-	-	-	-
insgesamt	166 440	72 144	26 896	2 709	94 296	3 509	21 477	17 238	4 239	856

**2. Sozialversicherungspflichtig beschäftigte Arbeitnehmer insgesamt sowie ausländische Arbeitnehmer
am 31.12.1997 nach Berufsbereichen und -abschnitten, Stellung im Beruf sowie nach Verwaltungsbezirken**

Berufsbereiche Berufsabschnitte	Sozialversicherungspflichtig Beschäftigte						Darunter Ausländer			
	ins- gesamt	davon				zu- sammen	und zwar			
		Arbeiter		Angestellte			Arbeiter	Angestellte	Auszu- bildende	
		zu- sammen	Fach- arbeiter	Auszu- bildende	zu- sammen					darunter Auszu- bildende
Kreis Neuss										
Berufe in der Land-, Tier-, Forst- wirtschaft und im Gartenbau	1 809	1 740	576	109	169	2	310	305	5	3
Bergleute, Mineralgewinner	308	306	57	-	2	-	62	62	-	-
Fertigungsberufe	36 963	34 815	18 458	2 300	2 148	34	6 696	6 699	97	336
Berufe i.d. Steinbearbeitung u. Baustoff- herstellung	472	460	99	9	12	-	201	199	2	1
Keramik- u. Glasberufe	290	274	26	2	16	-	159	158	1	1
Chemie- u. Kunststoffberufe	4 148	3 995	1 802	237	153	4	819	810	9	63
Berufe i.d. Papierherstellung, -verarbeitung und im Druck	1 394	1 310	389	28	84	1	287	282	5	6
Berufe i.d. Holzbearbeitung, Holz- und Flechtwarenherstellung	87	81	50	2	6	1	22	22	-	1
Berufe i.d. Metallherzeugung und -bearbeitung	3 254	3 209	1 321	36	45	-	748	748	-	5
Metall-, Maschinenbau- und verwandte Berufe	8 679	8 009	6 381	969	670	10	775	752	23	148
Elektroberufe	3 306	3 005	2 440	389	301	10	198	191	7	36
Montierer/ -innen, und Metallberufe a.n.g.	1 254	1 241	88	2	13	-	600	600	-	-
Textil- und Bekleidungsberufe	648	591	377	22	57	1	103	101	2	5
Berufe i.d. Lederherstellung, Leder- und Fellverarbeitung	62	57	24	11	5	-	10	10	-	3
Ernährungsberufe	2 817	2 639	885	128	178	3	803	786	17	7
Hoch- und Tiefbauberufe	3 076	2 922	1 479	149	154	-	674	665	9	13
Ausbauberufe, Polsterer/ -innen	629	589	440	56	40	-	71	68	3	5
Berufe i.d. Holz- u. Kunststoffverarbeitung	737	697	484	102	40	-	52	51	1	2
Maler / -innen, Lackierer/ -innen und verwandte Berufe	1 095	1 063	746	128	32	-	127	125	2	17
Warenprüfer/ -innen, Versandfertig- macher/ -innen	1 859	1 683	192	5	176	3	556	546	10	4
Hilfsarbeiter/ -innen, ohne nähere Tätigkeitsangabe	1 092	1 074	63	25	18	-	255	252	3	18
Maschinen/ -innen u. zugehörige Berufe	2 064	1 916	1 172	-	148	-	236	233	3	-
Technische Berufe	10 287	536	316	54	9 751	105	362	37	325	13
Ingenieure/ -innen, Chemiker/ -innen, Physiker/ -innen, Mathematiker/ -innen	3 114	29	22	-	3 085	3	138	5	133	1
Techniker/ -innen, technische Sonderfachkräfte	7 173	507	294	53	6 666	102	224	32	192	12
Dienstleistungsberufe	73 091	17 020	4 148	355	56 071	2 763	5 781	2 992	2 789	320
Warenkaufleute	11 145	561	110	21	10 584	487	774	151	623	78
Dienstleistungskaufleute und zugehörige Berufe	4 771	69	36	9	4 702	347	154	14	140	27
Verkehrsberufe	10 465	9 181	2 429	14	1 284	17	1 428	1 353	75	3
Organisations-, Verwaltungs- und Büroberufe	25 875	422	132	22	25 453	808	1 210	40	1 170	78
Ordnungs- und Sicherheitsberufe	1 679	1 142	298	4	537	-	119	107	12	-
Schnittwerkstattende, -ordnende sowie Künstlerische Berufe	703	82	41	13	621	19	53	22	31	3
Gesundheitsdienstberufe	7 186	233	35	50	6 953	782	501	21	480	91
Sozial- und Erziehungsberufe, Geistes- u. Naturwissenschaftliche Berufe a.n.g.	5 397	120	23	2	5 277	276	208	7	201	7
Allgemeine Dienstleistungsberufe	5 870	5 210	1 044	220	660	27	1 334	1 277	57	33
Sonstige Arbeitskräfte	970	531	265	58	439	98	112	97	15	15
Ohne Angabe	-	-	-	-	-	-	-	-	-	-
Insgesamt	123 528	54 948	23 820	2 876	68 580	3 002	13 323	10 092	3 231	686

**2. Sozialversicherungspflichtig beschäftigte Arbeitnehmer insgesamt sowie ausländische Arbeitnehmer
am 31.12.1997 nach Berufsbereichen und -abschnitten, Stellung im Beruf sowie nach Verwaltungsbezirken**

Berufsbereiche Berufsabschnitte	Sozialversicherungspflichtig Beschäftigte						Darunter Ausländer			
	ins- gesamt	davon					zu- sammen	und zwar		
		Arbeiter		Angestellte				Arbeiter	Angestellte	Auszu- bildende
		zu- sammen	darunter		zu- sammen	darunter Auszu- bildende				
	Fach- arbeiter	Auszu- bildende								
Kreis Viersen										
Berufe in der Land-, Tier-, Forst- wirtschaft und im Gartenbau	1 670	1 539	610	161	131	1	331	327	4	1
Bergleute, Mineralgewinner	14	13	-	3	1	-	7	7	-	-
Fertigungsberufe	27 612	25 948	11 901	1 374	1 664	23	4 343	4 280	63	112
Berufe i.d. Steinbearbeitung u. Baustoff- herstellung	267	250	49	6	17	1	54	51	3	1
Keramik- u. Glasberufe	162	154	51	-	8	1	69	68	1	-
Chemie- u. Kunststoffberufe	3 044	2 980	197	31	64	-	720	719	1	7
Berufe i.d. Papierherstellung, -verarbeitung und im Druck	1 283	1 166	496	40	117	2	209	202	7	3
Berufe i.d. Holzbearbeitung, Holz- und Flechtwarenherstellung	19	19	4	-	-	-	3	3	-	-
Berufe i.d. Metallherzeugung und -bearbeitung	2 014	1 968	930	22	46	1	404	402	2	1
Metall-, Maschinenbau- und verwandte Berufe	5 375	4 882	3 667	539	493	10	425	414	11	38
Elektroberufe	2 042	1 753	1 342	191	289	6	113	99	14	9
Montierer/ -innen, und Metallberufe a.n.g.	1 268	1 262	136	2	6	-	431	431	-	-
Textil- und Bekleidungsberufe	1 876	1 768	1 034	33	108	1	325	321	4	9
Berufe i.d. Lederherstellung, Leder- und Fellverarbeitung	344	329	51	3	15	-	76	72	4	1
Ernährungsberufe	1 852	1 723	681	82	129	-	343	336	7	5
Hoch- und Tiefbauberufe	2 612	2 505	1 304	165	107	-	349	344	5	15
Ausbauberufe, Polsterer/ -innen	571	529	326	42	42	-	62	61	1	2
Berufe i.d. Holz- u. Kunststoffverarbeitung	924	881	609	122	43	-	74	74	-	8
Maler / -innen, Lackierer/ -innen und verwandte Berufe	657	639	472	89	18	-	62	62	-	12
Warenprüfer/ -innen, Versandfertig- macher/ -innen	1 910	1 775	326	3	135	-	402	399	3	1
Hilfsarbeiter/ -innen, ohne nähere Tätigkeitsangabe	578	568	39	2	10	-	115	115	-	-
Maschinenisten/ -innen u. zugehörige Berufe	814	797	187	2	17	-	107	107	-	-
Technische Berufe	6 019	631	159	11	4 488	78	298	84	214	6
Ingenieure/ -innen, Chemiker/ -innen, Physiker/ -innen, Mathematiker/ -innen	1 275	11	8	1	1 264	2	62	2	60	-
Techniker/ -innen, technische Sonderfachkräfte	3 744	520	151	10	3 224	76	236	82	154	4
Dienstleistungsberufe	46 444	10 832	2 534	205	35 612	2 003	2 842	1 350	1 492	154
Warenkaufleute	8 074	528	111	11	7 546	414	423	82	341	49
Dienstleistungskaufleute und zugehörige Berufe	1 977	89	15	-	1 888	125	52	13	39	5
Verkehrsberufe	6 643	5 877	1 498	15	766	3	759	691	68	1
Organisations-, Verwaltungs- und Büroberufe	15 714	251	80	8	15 463	556	591	22	569	30
Ordnungs- und Sicherheitsberufe Schriftwerkschaffende, -ordnende sowie Künstlerische Berufe	787	536	191	25	251	2	47	39	8	1
Gesundheitsdienstberufe	434	72	41	11	362	15	17	3	14	-
Sozial- und Erziehungsberufe, Geistes- u. Naturwissenschaftliche Berufe a.n.g.	5 376	309	21	15	5 067	526	333	14	319	47
Allgemeine Dienstleistungsberufe	4 061	139	13	1	3 922	354	115	5	110	6
	3 378	3 031	564	118	347	8	505	481	24	15
Sonstige Arbeitskräfte	323	184	21	40	139	67	25	18	7	5
Ohne Angabe	-	-	-	-	-	-	-	-	-	-
Insgesamt	81 082	39 047	15 225	1 784	42 035	2 172	7 846	6 066	1 780	280

**2. Sozialversicherungspflichtig beschäftigte Arbeitnehmer insgesamt sowie ausländische Arbeitnehmer
am 31.12.1997 nach Berufsbereichen und -abschnitten, Stellung im Beruf sowie nach Verwaltungsbezirken**

Berufsbereiche Berufsabschnitte	Sozialversicherungspflichtig Beschäftigte						Darunter Ausländer			
	ins- gesamt	davon				zu- sammen	und zwar			
		Arbeiter		Angestellte			Arbeiter	Angestellte	Auszu- bildende	
		zu- sammen	darunter Fach- arbeiter	darunter Auszu- bildende	zu- sammen					darunter Auszu- bildende
Kreis Wesel										
Berufe in der Land-, Tier-, Forst- wirtschaft und im Gartenbau	2 314	2 132	835	215	182	4	301	297	4	7
Bergleute, Mineralgewinner	6 392	6 391	6 138	97	1	-	1 388	1 387	1	28
Fertigungsberufe	35 521	33 121	19 113	2 619	2 400	66	4 190	4 126	64	339
Berufe i.d. Steinbearbeitung u. Baustoff- herstellung	485	460	107	14	25	-	112	112	-	-
Keramik- u. Glasberufe	810	784	46	13	26	2	137	136	1	5
Chemie- u. Kunststoffberufe	1 447	1 390	531	23	57	5	118	115	3	-
Berufe i.d. Papierherstellung, -verarbeitung und im Druck	1 182	827	536	17	355	9	117	108	9	-
Berufe i.d. Holzbearbeitung, Holz- und Flechtwarenherstellung	276	275	23	1	1	-	54	54	-	-
Berufe i.d. Metallherzeugung und -bearbeitung	2 216	2 159	1 368	60	57	1	350	347	3	3
Metall-, Maschinenbau- und verwandte Berufe	9 578	8 838	6 712	1 078	740	25	864	852	12	158
Elektroberufe	4 318	4 031	2 520	478	287	5	374	372	2	78
Montierer/ -innen, und Metallberufe a.n.g.	992	978	182	6	14	-	130	130	-	1
Textil- und Bekleidungsberufe	558	524	143	45	34	4	83	80	3	19
Berufe i.d. Lederherstellung, Leder- und Fellverarbeitung	58	50	36	10	8	-	5	5	-	2
Ernährungsberufe	2 317	2 124	882	168	193	2	423	413	10	9
Hoch- und Tiefbauberufe	4 332	4 119	2 506	240	213	1	658	650	8	25
Ausbauberufe, Polsterer/ -innen	1 021	965	646	84	56	2	142	137	5	12
Berufe i.d. Holz- u. Kunststoffverarbeitung	1 307	1 234	883	202	73	-	61	61	-	9
Maier/ -innen, Lackierer/ -innen und verwandte Berufe	996	960	701	170	36	-	59	59	-	15
Warenprüfer/ -innen, Versandfertig- macher/ -innen	1 623	1 493	496	6	130	9	230	222	8	2
Hilfsarbeiter/ -innen, ohne nähere Tätigkeitsangabe	641	619	109	2	22	-	149	149	-	-
Maschinenisten/ -innen u. zugehörige Berufe	1 364	1 291	686	2	73	-	124	124	-	1
Technische Berufe	7 438	464	376	28	6 974	115	187	24	163	4
Ingenieure/ -innen, Chemiker/ -innen, Physiker/ -innen, Mathematiker/ -innen	1 733	16	8	-	1 717	4	39	-	39	1
Techniker/ -innen, Technische Sonderfachkräfte	5 705	448	368	28	5 257	111	148	24	124	3
Dienstleistungsberufe	62 679	14 727	4 221	446	47 952	3 102	3 308	1 729	1 579	309
Warenkaufleute	9 884	572	141	37	9 312	565	473	100	373	83
Dienstleistungskaufleute und zugehörige Berufe	3 359	85	32	3	3 274	258	64	5	59	10
Verkehrsberufe	8 070	7 163	2 392	22	907	5	786	759	27	1
Organisations-, Verwaltungs- und Büroberufe	18 850	347	139	9	18 503	839	406	13	393	61
Ordnungs- und Sicherheitsberufe Schnittwerkstattende, -ordnende sowie Künstlerische Berufe	1 272	891	289	14	381	1	76	63	13	-
Gesundheitsdienstberufe	544	106	50	7	438	29	26	7	19	3
Sozial- und Erziehungsberufe, Geistes- u. Naturwissenschaftliche Berufe a.n.g.	8 584	334	34	51	8 250	915	503	31	472	86
Allgemeine Dienstleistungsberufe	6 666	289	16	18	6 377	483	208	16	192	21
Sonstige Arbeitskräfte	5 450	4 940	1 128	285	510	7	766	735	31	44
Sonstige Arbeitskräfte	379	204	54	17	175	56	29	24	5	8
Ohne Angabe	-	-	-	-	-	-	-	-	-	-
Insgesamt	114 723	67 039	30 737	3 422	57 684	3 343	9 403	7 587	1 816	695

**2. Sozialversicherungspflichtig beschäftigte Arbeitnehmer insgesamt sowie ausländische Arbeitnehmer
am 30.6.1998 nach Berufsbereichen und -abschnitten, Stellung im Beruf sowie nach Verwaltungsbezirken**

Berufsbereiche Berufsabschnitte	Sozialversicherungspflichtig Beschäftigte						Darunter Ausländer			
	ins- gesamt	davon				zu- sammen	und zwar			
		Arbeiter		Angestellte			Arbeiter	Angestellte	Auszu- bildende	
		zu- sammen	Fach- arbeiter	Auszu- bildende	zu- sammen					darunter Auszu- bildende
Regierungsbezirk Köln										
Berufe in der Land-, Tier-, Forst- wirtschaft und im Gartenbau	15 127	13 687	5 543	1 106	1 440	21	2 508	2 477	31	43
Bergleute, Mineralgewinner	1 059	1 036	485	5	23	-	124	124	-	-
Fertigungsberufe	369 330	345 171	172 104	23 821	24 159	645	66 512	65 495	1 017	3 193
Berufe i.d. Steinbearbeitung u. Baustoff- herstellung	1 716	1 643	618	96	73	1	350	347	3	3
Keramik- u. Glasberufe	4 155	4 026	1 441	51	129	4	1 096	1 093	3	11
Chemie- u. Kunststoffberufe Berufe i.d. Papierherstellung, -verarbeitung und im Druck	35 274	34 121	8 827	785	1 153	23	7 830	7 762	68	168
Berufe i.d. Holzbearbeitung, Holz- und Flechtwarenherstellung	17 268	15 308	5 571	465	1 960	107	2 558	2 477	81	69
Berufe i.d. Metallherzeugung und -bearbeitung	1 588	1 548	319	4	40	3	367	362	5	-
Metall-, Maschinenbau- und verwandte Berufe	25 928	25 399	12 017	582	529	6	6 488	6 464	24	134
Elektroberufe	86 378	79 114	58 958	10 312	7 264	260	8 689	8 448	241	1 595
Montierer/ -innen, und Metallberufe a.n.g.	35 084	30 975	23 002	3 966	4 109	117	2 751	2 622	129	480
Textil- und Bekleidungsberufe	13 325	13 159	1 752	49	166	1	3 679	3 671	8	10
Berufe i.d. Lederherstellung, Leder- und Fellverarbeitung	6 575	6 208	2 798	210	367	7	1 678	1 649	29	54
Ernährungsberufe	1 430	1 341	633	89	89	3	236	230	6	7
Hoch- und Tiefbauberufe	31 069	28 638	9 627	1 549	2 431	49	8 923	8 770	153	143
Ausbauberufe, Polsterer/ -innen	36 182	34 224	17 569	1 994	1 958	9	7 624	7 523	101	210
Berufe i.d. Holz- u. Kunststoffverarbeitung	8 450	7 949	5 161	774	501	16	1 214	1 204	10	82
Maler / -innen, Lackierer/ -innen und verwandte Berufe	9 050	8 496	5 846	1 260	554	8	664	648	16	34
Warenprüfer/ -innen, Versandfertig- macher/ -innen	11 679	11 331	7 170	1 503	348	4	1 368	1 360	8	164
Hilfsarbeiter/ -innen, ohne nähere Tätigkeitsangabe	19 101	17 442	3 014	104	1 659	22	4 562	4 476	86	23
Maschinen/ -innen u. zugehörige Berufe	15 417	15 197	1 302	16	220	2	5 214	5 192	22	3
Technische Berufe	107 937	5 276	3 429	348	102 681	1 884	4 669	4 227	4 247	148
Ingenieure/ -innen, Chemiker/ -innen, Physiker/ -innen, Mathematiker/ -innen	9 661	9 052	6 479	12	609	3	1 221	1 197	24	3
Techniker/ -innen, technische Sonderfachkräfte	40 114	287	129	10	39 827	84	2 055	15	2 040	4
Dienstleistungsberufe	67 823	4 989	3 300	338	62 834	1 800	2 614	407	2 207	144
Warenkaufleute	855 965	176 010	40 824	5 214	679 965	34 161	66 119	33 083	33 036	3 749
Dienstleistungskaufleute und zugehörige Berufe	107 806	5 812	1 457	244	101 994	5 284	7 246	1 313	5 933	755
Verkehrsberufe	66 273	1 255	328	22	65 018	3 930	2 031	236	1 795	201
Organisations-, Verwaltungs- und Büroberufe	93 885	79 246	20 505	521	14 639	183	12 424	11 728	696	86
Ordnungs- und Sicherheitsberufe	318 869	8 189	2 183	161	310 680	10 935	12 509	1 017	11 492	905
Schriftwerkschaffende, -ordnende sowie Künstlerische Berufe	20 478	14 409	3 313	133	6 069	35	1 607	1 402	205	5
Gesundheitsdienstberufe	18 693	1 321	577	181	17 372	488	1 673	165	1 508	41
Sozial- und Erziehungsberufe, Geistes- u. Naturwissenschaftliche Berufe a.n.g.	87 968	3 540	312	811	84 428	8 962	6 790	328	6 462	975
Allgemeine Dienstleistungsberufe	73 602	2 155	346	288	71 447	4 060	4 197	137	4 060	253
Sonstige Arbeitskräfte	68 391	60 083	11 803	2 853	8 308	284	17 642	16 757	885	528
Ohne Angabe	8 304	3 423	1 100	592	4 881	1 484	972	617	355	282
Insgesamt	-	-	-	-	-	-	-	-	-	-
Insgesamt	1 357 722	644 603	223 485	31 086	813 119	38 195	140 904	102 218	38 686	7 415

**2. Sozialversicherungspflichtig beschäftigte Arbeitnehmer insgesamt sowie ausländische Arbeitnehmer
am 30.6.1998 nach Berufsbereichen und -abschnitten, Stellung im Beruf sowie nach Verwaltungsbezirken**

Berufsbereiche Berufsabschnitte	Sozialversicherungspflichtig Beschäftigte						Darunter Ausländer			
	ins- gesamt	davon				zu- sammen	und zwar			
		Arbeiter		Angestellte			Arbeiter	Angestellte	Auszu- bildende	
		zu- sammen	Fach- arbeiter	Auszu- bildende	darunter Auszu- bildende					
Kreisfreie Stadt Aachen										
Berufe in der Land-, Tier-, Forst- wirtschaft und im Gartenbau	852	800	325	69	52	2	114	113	1	4
Bergleute, Mineralgewinner	8	6	4	1	2	-	-	-	-	-
Fertigungsberufe	26 513	24 510	11 528	1 587	2 003	60	6 140	5 994	146	250
Berufe i.d. Steinbearbeitung u. Baustoff- herstellung	83	81	38	7	2	-	16	16	-	-
Keramik- u. Glasberufe	304	294	63	2	10	1	71	71	-	-
Chemie- u. Kunststoffberufe	1 959	1 853	173	6	106	-	623	613	10	3
Berufe i.d. Papierherstellung, -verarbeitung und im Druck	682	585	328	43	97	6	90	84	6	8
Berufe i.d. Holzbearbeitung, Holz- und Flechtwarenherstellung	13	12	4	-	1	-	3	3	-	-
Berufe i.d. Metallherzeugung und -bearbeitung	1 195	1 144	777	34	51	1	244	241	3	9
Metall-, Maschinenbau- und verwandte Berufe	6 359	5 748	4 475	779	611	25	721	689	32	127
Elektroberufe	2 598	2 196	1 382	269	402	9	354	332	22	34
Montierer/ -innen, und Metallberufe a.n.g.	1 119	1 098	91	-	21	-	350	350	-	-
Textil- und Bekleidungsberufe	1 238	1 183	927	49	55	2	534	525	9	22
Berufe i.d. Lederherstellung, Leder- und Fellverarbeitung	77	72	53	9	5	-	6	5	1	-
Ernährungsberufe	2 702	2 558	675	93	144	3	985	967	18	14
Hoch- und Tiefbauberufe	1 798	1 683	902	92	115	-	407	396	11	9
Ausbauberufe, Polsterer/ -innen	418	392	284	33	26	1	90	90	-	2
Berufe i.d. Holz- u. Kunststoffverarbeitung	557	520	367	69	37	-	66	65	1	6
Maler / -innen, Lackierer/ -innen und verwandte Berufe	654	630	482	87	24	-	51	49	2	9
Warenprüfer/ -innen, Versandfertig- macher/ -innen	2 469	2 295	112	9	174	2	899	879	20	5
Hilfsarbeiter/ -innen, ohne nähere Tätigkeitsangabe	1 732	1 666	57	4	66	-	553	545	8	2
Maschinen/ -innen u. zugehörige Berufe	556	500	338	2	56	-	77	74	3	-
Technische Berufe	12 060	432	228	14	11 628	404	820	34	786	27
Ingenieure/ -innen, Chemiker/ -innen, Physiker/ -innen, Mathematiker/ -innen	5 806	71	13	2	5 735	10	387	-	387	-
Techniker/ -innen, technische Sonderfachkräfte	6 254	361	215	12	5 893	394	433	34	399	27
Dienstleistungsberufe	65 556	12 848	2 294	398	52 708	2 786	6 124	2 477	3 647	310
Warenkaufleute	7 718	248	59	20	7 470	442	687	63	624	56
Dienstleistungskaufleute und zugehörige Berufe	5 201	105	63	-	5 096	278	198	14	184	19
Verkehrsberufe	5 944	5 132	1 026	20	812	4	830	773	57	5
Organisations-, Verwaltungs- und Büroberufe	22 597	491	109	12	22 106	848	1 222	33	1 189	68
Ordnungs- und Sicherheitsberufe Schnittwerkschaffende, -ordnende sowie Künstlerische Berufe	1 368	1 023	211	2	345	3	106	82	24	-
Gesundheitsdienstberufe	1 191	99	61	16	1 092	63	105	9	96	6
Sozial- und Erziehungsberufe, Geistes- u. Naturwissenschaftliche Berufe a.n.g.	8 261	536	49	145	7 725	808	880	63	817	104
Allgemeine Dienstleistungsberufe	7 820	207	46	22	7 613	325	622	30	592	23
Sonstige Arbeitskräfte	5 456	5 007	670	161	449	15	1 474	1 410	64	29
Ohne Angabe	510	245	18	16	265	89	117	94	23	16
Insgesamt	-	-	-	-	-	-	-	-	-	-
Insgesamt	105 499	38 841	14 397	2 085	66 658	3 331	13 315	8 712	4 603	607

**2. Sozialversicherungspflichtig beschäftigte Arbeitnehmer insgesamt sowie ausländische Arbeitnehmer
am 30.6.1998 nach Berufsbereichen und -abschnitten, Stellung im Beruf sowie nach Verwaltungsbezirken**

Berufsbereiche Berufsabschnitte	Sozialversicherungspflichtig Beschäftigte						Darunter Ausländer und zwar			
	Ins- gesamt	davon				zu- sammen	zu-			
		Arbeiter		Angestellte			Arbeiter	Angestellte	Auszu- bildende	
		zu- sammen	Fach- arbeiter	Auszu- bildende	darunter Auszu- bildende					
Kreisfreie Stadt Bonn										
Berufe in der Land-, Tier-, Forst- wirtschaft und im Gartenbau	1 360	1 069	413	70	291	3	143	142	1	2
Bergleute, Mineralgewinner	11	9	2	2	2	-	-	-	-	-
Fertigungsberufe	20 987	18 881	9 496	1 428	2 106	82	3 990	3 908	82	164
Berufe i.d. Steinbearbeitung u. Baustoff- herstellung	62	59	38	8	3	-	10	10	-	-
Keramik- u. Glasberufe	281	272	203	5	9	-	52	51	1	3
Chemie- u. Kunststoffberufe	1 503	1 427	281	17	76	-	531	528	3	5
Berufe i.d. Papierherstellung, -verarbeitung und im Druck	1 147	861	489	39	286	10	79	66	13	4
Berufe i.d. Holzbearbeitung, Holz- und Flechtwarenherstellung	9	7	-	-	2	-	-	-	-	-
Berufe i.d. Metallherzeugung und -bearbeitung	526	501	253	14	25	1	121	121	-	4
Metall-, Maschinenbau- und verwandte Berufe	4 733	4 143	3 092	656	590	28	354	334	20	81
Elektroberufe	2 370	1 934	1 390	257	436	34	127	124	3	20
Montierer/ -innen, und Metallberufe a.n.g.	658	641	37	2	17	-	290	290	-	-
Textil- und Bekleidungsberufe	226	205	90	4	21	1	42	40	2	-
Berufe i.d. Lederherstellung, Leder- und Fellverarbeitung	86	80	54	7	6	-	10	10	-	-
Ernährungsberufe	3 609	3 351	1 009	109	258	4	1 190	1 173	17	8
Hoch- und Tiefbauberufe	1 642	1 566	932	74	76	-	495	492	3	9
Ausbauberufe, Polsterer/ -innen	474	430	286	51	44	2	49	48	1	8
Berufe i.d. Holz- u. Kunststoffverarbeitung	547	502	394	54	45	-	31	30	1	1
Maier/ -innen, Lackierer/ -innen und verwandte Berufe	834	807	566	121	27	-	57	57	-	20
Warenprüfer/ -innen, Versandfertig- macher/ -innen	1 144	1 015	124	5	129	-	307	299	8	-
Hilfsarbeiter/ -innen, ohne nähere Tätigkeitsangabe	836	817	46	4	19	-	215	213	2	-
Maschinen/ -innen u. zugehörige Berufe	300	263	212	1	37	-	30	22	8	1
Technische Berufe	8 956	422	298	25	8 534	142	299	18	281	10
Ingenieure/ -innen, Chemiker/ -innen, Physiker/ -innen, Mathematiker/ -innen	2 898	12	4	-	2 886	19	120	1	119	-
Techniker/ -innen, technische Sonderfachkräfte	6 058	410	294	25	5 648	123	179	17	162	10
Dienstleistungsberufe	112 484	16 897	3 757	733	95 687	4 288	7 495	3 169	4 336	388
Warenkaufleute	9 430	444	93	18	8 986	572	551	99	452	63
Dienstleistungskaufleute und zugehörige Berufe	7 620	251	14	1	7 369	422	260	99	161	14
Verkehrsberufe	6 823	5 235	1 642	26	1 588	18	610	546	64	1
Organisations-, Verwaltungs- und Büroberufe	52 761	1 239	136	14	51 522	1 196	1 849	88	1 761	84
Ordnungs- und Sicherheitsberufe	2 670	2 013	341	3	657	2	210	192	18	-
Schnittwerkschaffende, -ordnende sowie Künstlerische Berufe	3 102	198	71	18	2 904	66	242	16	226	6
Gesundheitsdienstberufe	12 264	431	26	171	11 833	1 536	991	40	951	130
Sozial- und Erziehungsberufe, Geistes- u. Naturwissenschaftliche Berufe a.n.g.	9 998	329	30	154	9 669	438	613	23	590	42
Allgemeine Dienstleistungsberufe	7 816	6 757	1 404	328	1 059	38	2 169	2 056	113	48
Sonstige Arbeitskräfte	618	173	23	24	445	161	55	33	22	16
Ohne Angabe	-	-	-	-	-	-	-	-	-	-
Insgesamt	144 416	37 451	13 989	2 282	106 965	4 676	11 982	7 260	4 722	580

**2. Sozialversicherungspflichtig beschäftigte Arbeitnehmer insgesamt sowie ausländische Arbeitnehmer
am 30.6.1998 nach Berufsbereichen und -abschnitten, Stellung im Beruf sowie nach Verwaltungsbezirken**

Berufsbereiche Berufsabschnitte	Sozialversicherungspflichtig Beschäftigte						Darunter Ausländer			
	ins- gesamt	davon				zu- sammen	und zwar			
		Arbeiter		Angestellte			Arbeiter	Angestellte	Auszu- bildende	
		zu- sammen	Fach- arbeiter	Auszu- bildende	zu- sammen					darunter Auszu- bildende
Kreisfreie Stadt Köln										
Berufe in der Land-, Tier-, Forst- wirtschaft und im Gartenbau	3 236	2 856	1 246	183	380	5	610	596	14	6
Bergleute, Mineralgewinner	70	68	32	1	2	-	10	10	-	-
Fertigungsberufe	90 248	83 529	43 946	5 378	6 719	173	21 428	21 075	353	1 205
Berufe i.d. Steinbearbeitung u. Baustoff- herstellung	298	273	142	27	25	-	46	44	2	2
Keramik- u. Glasberufe	668	638	91	9	30	2	202	200	2	3
Chemie- u. Kunststoffberufe	4 548	4 273	1 243	109	275	1	906	891	15	24
Berufe i.d. Papierherstellung, -verarbeitung und im Druck	3 808	3 041	1 414	87	767	43	528	493	35	15
Berufe i.d. Holzbearbeitung, Holz- und Flechtwarenherstellung	132	114	15	-	18	2	38	33	5	-
Berufe i.d. Metallherzeugung und -bearbeitung	5 031	4 939	2 343	149	92	2	1 999	1 994	5	64
Metall-, Maschinenbau- und verwandte Berufe	22 462	20 658	14 977	2 369	1 804	67	3 216	3 133	83	616
Elektroberufe	10 528	9 407	7 214	1 010	1 121	29	1 003	967	36	235
Montierer/ -innen, und Metallberufe a.n.g.	2 195	2 140	486	5	55	-	726	723	3	1
Textil- und Bekleidungsberufe	798	699	332	45	99	1	174	167	7	14
Berufe i.d. Lederherstellung, Leder- und Fellverarbeitung	330	305	136	17	25	1	84	83	1	2
Ernährungsberufe	9 167	8 482	2 730	383	685	10	3 387	3 326	61	51
Hoch- und Tiefbauberufe	7 944	7 330	4 119	356	614	2	2 500	2 462	38	71
Ausbauberufe, Polsterer/ -innen	2 371	2 218	1 307	189	153	3	505	501	4	28
Berufe i.d. Holz- u. Kunststoffverarbeitung	2 064	1 922	1 251	301	142	3	214	210	4	13
Maler / -innen, Lackierer/ -innen und verwandte Berufe	3 254	3 133	2 001	288	121	-	622	619	3	55
Warenprüfer/ -innen, Versandfertig- macher/ -innen	5 728	5 259	1 511	31	469	6	1 648	1 615	33	11
Hilfsarbeiter/ -innen, ohne nähere Tätigkeitsangabe	6 635	6 564	840	2	71	-	3 057	3 048	9	-
Maschinen/ -innen u. zugehörige Berufe	2 287	2 134	1 794	1	153	1	573	566	7	-
Technische Berufe	31 149	1 507	1 062	73	29 642	348	1 289	108	1 181	45
Ingenieure/ -innen, Chemiker/ -innen, Physiker/ -innen, Mathematiker/ -innen	13 271	61	29	-	13 210	19	583	6	577	2
Techniker/ -innen, technische Sonderfachkräfte	17 878	1 446	1 033	73	16 432	329	706	102	604	43
Dienstleistungsberufe	303 141	56 646	11 450	1 579	246 495	10 661	29 354	14 934	14 420	1 581
Warenkaufleute	35 479	1 947	539	61	33 532	1 542	3 135	518	2 617	347
Dienstleistungskaufleute und zugehörige Berufe	35 209	393	58	14	34 816	2 073	1 209	56	1 153	120
Verkehrsberufe	31 723	24 878	5 157	287	6 845	112	5 570	5 214	356	65
Organisations-, Verwaltungs- und Büroberufe	115 915	2 789	889	44	113 126	3 370	5 389	452	4 937	379
Ordnungs- und Sicherheitsberufe	7 383	5 303	912	22	2 080	15	775	677	98	3
Schrittwerkstattende, -ordnende sowie Künstlerische Berufe	10 410	531	258	56	9 879	246	1 013	85	928	14
Gesundheitsdienstberufe	22 617	812	50	254	21 805	2 220	2 330	90	2 240	365
Sozial- und Erziehungsberufe, Geistes- u. Naturwissenschaftliche Berufe a.n.g.	21 579	340	75	10	21 239	994	1 698	22	1 676	81
Allgemeine Dienstleistungsberufe	22 826	19 653	3 512	831	3 173	89	8 235	7 820	415	207
Sonstige Arbeitskräfte	2 555	717	108	309	1 838	558	277	145	132	129
Ohne Angabe	-	-	-	-	-	-	-	-	-	-
Insgesamt	430 399	145 323	57 844	7 523	285 076	11 745	52 968	36 868	16 100	2 966

**2. Sozialversicherungspflichtig beschäftigte Arbeitnehmer insgesamt sowie ausländische Arbeitnehmer
am 30.6.1998 nach Berufsbereichen und -abschnitten, Stellung im Beruf sowie nach Verwaltungsbezirken**

Berufsbereiche Berufsabschnitte	Sozialversicherungspflichtig Beschäftigte						Darunter Ausländer und zwar			
	ins- gesamt	davon				zu- sammen	zu- sammen	Arbeiter	Angestellte	Auszu- bildende
		Arbeiter		Angestellte						
		zu- sammen	darunter Fach- arbeiter	darunter Auszu- bildende	zu- sammen					
Kreisfreie Stadt Leverkusen										
Berufe in der Land-, Tier-, Forst- wirtschaft und im Gartenbau	496	444	179	30	52	-	54	54	-	-
Bergleute, Mineralgewinner	6	6	-	-	-	-	1	1	-	-
Fertigungsberufe	21 485	20 483	10 981	1 361	1 002	61	3 842	3 785	57	307
Berufe i.d. Steinbearbeitung u. Baustoff- herstellung	11	9	5	-	2	-	4	4	-	-
Keramik- u. Glasberufe	49	39	13	-	10	-	6	6	-	-
Chemie- u. Kunststoffberufe	7 869	7 764	3 405	315	105	13	1 678	1 661	17	93
Berufe i.d. Papierherstellung, -verarbeitung und im Druck	426	318	150	10	108	25	47	42	5	5
Berufe i.d. Holzbearbeitung, Holz- und Flechtwarenherstellung	2	2	2	-	-	-	-	-	-	-
Berufe i.d. Metallherzeugung und -bearbeitung	785	767	434	11	18	-	201	197	4	3
Metall-, Maschinenbau- und verwandte Berufe	4 945	4 649	3 584	609	296	15	568	560	8	151
Elektroberufe	1 747	1 616	1 341	187	131	3	110	108	2	23
Montierer/ -innen, und Metallberufe a.n.g.	251	247	36	-	4	-	57	57	-	-
Textil- und Bekleidungsberufe	61	57	20	-	4	-	11	11	-	-
Berufe i.d. Lederherstellung, Leder- und Fellverarbeitung	19	18	16	1	1	-	2	2	-	-
Ernährungsberufe	937	851	200	37	86	2	287	281	6	6
Hoch- und Tiefbauberufe	1 793	1 709	813	71	84	1	434	427	7	14
Ausbauberufe, Polsterer/ -innen	269	251	167	18	18	1	42	41	1	1
Berufe i.d. Holz- u. Kunststoffverarbeitung	239	222	153	38	17	-	18	18	-	-
Maler / -innen, Lackierer/ -innen und verwandte Berufe	794	782	283	62	12	1	113	113	-	11
Warenprüfer/ -innen, Versandfertig- macher/ -innen	559	487	98	2	72	-	148	143	5	-
Hilfsarbeiter/ -innen, ohne nähere Tätigkeitsangabe	276	275	60	-	1	-	78	78	-	-
Maschinen/ -innen u. zugehörige Berufe	453	420	201	-	33	-	38	36	2	-
Technische Berufe	11 192	336	167	79	10 856	106	445	43	402	23
Ingenieure/ -innen, Chemiker/ -innen, Physiker/ -innen, Mathematiker/ -innen	4 119	7	1	2	4 112	6	168	-	168	-
Techniker/ -innen, technische Sonderfachkräfte	7 073	329	166	77	6 744	100	277	43	234	21
Dienstleistungsberufe	31 541	5 968	1 382	169	25 573	1 284	2 167	1 059	1 108	162
Warenkaufleute	4 506	165	35	7	4 341	173	267	38	229	26
Dienstleistungskaufleute und zugehörige Berufe	1 670	48	13	1	1 622	100	44	8	36	9
Verkehrsberufe	3 088	2 642	756	7	446	7	410	386	24	-
Organisations-, Verwaltungs- und Büroberufe	12 634	289	73	12	12 345	636	457	28	429	62
Ordnungs- und Sicherheitsberufe	1 230	510	133	2	720	-	63	55	8	-
Schrittwerkstattende, -ordnende sowie Künstlerische Berufe	499	39	22	7	460	10	39	1	38	1
Gesundheitsdienstberufe	3 287	113	4	34	3 174	259	228	5	223	33
Sozial- und Erziehungsberufe, Geistes- u. Naturwissenschaftliche Berufe a.n.g.	2 320	64	11	1	2 256	96	102	3	99	6
Allgemeine Dienstleistungsberufe	2 307	2 098	335	98	209	2	557	535	22	25
Sonstige Arbeitskräfte	1 580	830	547	30	780	154	285	195	90	52
Ohne Angabe	-	-	-	-	-	-	-	-	-	-
Insgesamt	66 300	28 067	13 256	1 689	38 233	1 605	6 794	5 137	1 657	544

**2. Sozialversicherungspflichtig beschäftigte Arbeitnehmer insgesamt sowie ausländische Arbeitnehmer
am 30.6.1998 nach Berufsbereichen und -abschnitten, Stellung im Beruf sowie nach Verwaltungsbezirken**

Berufsbereiche Berufsabschnitte	Sozialversicherungspflichtig Beschäftigte						Darunter Ausländer				
	Ins- gesamt	davon						zu- sammen	und zwar		
		Arbeiter				Angestellte			Arbeiter	Angestellte	Auszu- bildende
		zu- sammen	darunter		zu- sammen	darunter					
	Fach- arbeiter	Auszu- bildende		Auszu- bildende							
Kreis Aachen											
Berufe in der Land-, Tier-, Forst- wirtschaft und im Gartenbau	780	745	370	68	35	-	99	97	2	4	
Bergleute, Mineralgewinner	145	144	36	-	1	-	18	18	-	-	
Fertigungsberufe	25 108	23 745	11 665	1 630	1 363	40	3 606	3 555	51	172	
Berufe i.d. Steinbearbeitung u. Baustoff- herstellung	146	145	76	8	1	-	8	8	-	-	
Keramik- u. Glasberufe	1 315	1 305	835	22	10	-	370	370	-	4	
Chemie- u. Kunststoffberufe	1 329	1 254	216	19	75	1	270	270	-	3	
Berufe i.d. Papierherstellung, -verarbeitung und im Druck	925	873	290	21	52	3	123	121	2	2	
Berufe i.d. Holzbearbeitung, Holz- und Flechtwarenherstellung	134	134	40	1	-	-	36	36	-	-	
Berufe i.d. Metallherzeugung und -bearbeitung	3 045	2 980	1 031	55	65	-	426	425	1	3	
Metall-, Maschinenbau- und verwandte Berufe	5 208	4 772	3 679	645	436	24	453	438	15	76	
Elektroberufe	2 269	2 023	1 440	268	246	4	205	194	11	19	
Montierer/ -innen, und Metallberufe a.n.g.	409	406	45	9	3	-	81	80	1	3	
Textil- und Bekleidungsberufe	562	546	91	26	16	1	199	198	1	8	
Berufe i.d. Lederherstellung, Leder- und Fellverarbeitung	39	34	24	5	5	-	3	2	1	-	
Ernährungsberufe	1 788	1 646	616	104	142	3	388	380	8	9	
Hoch- und Tiefbauberufe	2 436	2 344	1 213	144	92	1	352	350	2	15	
Ausbauberufe, Polsterer/ -innen	730	695	444	74	35	1	89	87	2	9	
Berufe i.d. Holz- u. Kunststoffverarbeitung	703	671	436	83	32	-	59	57	2	2	
Maler / -innen, Lackierer/ -innen und verwandte Berufe	800	786	566	144	14	-	73	72	1	19	
Warenprüfer/ -innen, Versandfertig- macher/ -innen	1 459	1 382	78	2	77	1	254	252	2	-	
Hilfsarbeiter/ -innen, ohne nähere Tätigkeitsangabe	1 000	989	29	-	11	-	181	181	-	-	
Maschinen/ -innen u. zugehörige Berufe	811	760	516	-	51	-	36	34	2	-	
Technische Berufe	5 605	325	163	12	5 280	81	491	57	434	4	
Ingenieure/ -innen, Chemiker/ -innen, Physiker/ -innen, Mathematiker/ -innen	2 064	10	5	-	2 054	2	284	-	284	-	
Techniker/ -innen, technische Sonderfachkräfte	3 541	315	158	12	3 226	79	207	57	150	4	
Dienstleistungsberufe	37 587	8 900	2 352	233	28 687	1 821	2 716	1 183	1 533	222	
Warenkaufleute	6 373	392	122	16	5 981	293	419	66	353	49	
Dienstleistungskaufleute und zugehörige Berufe	2 036	69	25	-	1 967	104	62	7	55	1	
Verkehrsberufe	4 804	4 346	1 204	4	458	1	612	583	29	-	
Organisations-, Verwaltungs- und Büroberufe	11 987	214	96	7	11 773	567	542	15	527	40	
Ordnungs- und Sicherheitsberufe Schrittwerkschaffende, -ordnende sowie Künstlersche Berufe	925	759	219	13	166	1	44	39	5	-	
Gesundheitsdienstberufe	295	60	26	10	235	7	34	9	25	1	
Sozial- und Erziehungsberufe, Geistes- u. Naturwissenschaftliche Berufe a.n.g.	5 312	227	40	18	5 085	561	393	22	371	74	
Allgemeine Dienstleistungsberufe	2 831	80	15	4	2 751	268	143	4	139	28	
	3 024	2 753	605	161	271	19	467	438	29	29	
Sonstige Arbeitskräfte	278	106	43	27	172	68	18	13	5	9	
Ohne Angabe	-	-	-	-	-	-	-	-	-	-	
Insgesamt	69 503	33 965	14 629	1 970	35 638	2 010	6 948	4 923	2 025	411	

**2. Sozialversicherungspflichtig beschäftigte Arbeitnehmer insgesamt sowie ausländische Arbeitnehmer
am 30.6.1998 nach Berufsbereichen und -abschnitten, Stellung im Beruf sowie nach Verwaltungsbezirken**

Berufsbereiche Berufsabschnitte	Sozialversicherungspflichtig Beschäftigte						Darunter Ausländer			
	ins- gesamt	davon				zu- sammen	und zwar			
		Arbeiter		Angestellte			Arbeiter	Angestellte	Auszu- bildende	
		zu- sammen	Fach- arbeiter	Auszu- bildende	zu- sammen					darunter Auszu- bildende
Kreis Düren										
Berufe in der Land-, Tier-, Forst- wirtschaft und im Gartenbau	1 034	961	416	83	73	-	168	166	2	1
Bergleute, Mineralgewinner	207	206	77	-	1	-	27	27	-	-
Fertigungsberufe	25 695	24 400	12 560	1 657	1 295	18	2 755	2 725	30	109
Berufe i.d. Steinbearbeitung u. Baustoff- herstellung	86	83	38	5	3	-	12	12	-	-
Keramik- u. Glasberufe	49	41	16	-	8	-	3	3	-	-
Chemie- u. Kunststoffberufe	2 217	2 164	417	22	53	-	378	376	2	2
Berufe i.d. Papierherstellung, -verarbeitung und im Druck	3 949	3 836	1 019	98	113	1	541	540	1	9
Berufe i.d. Holzbearbeitung, Holz- und Flechtwarenherstellung	257	255	64	1	2	-	71	71	-	-
Berufe i.d. Metallherzeugung und -bearbeitung	1 318	1 288	898	25	30	1	213	212	1	4
Metall-, Maschinenbau- und verwandte Berufe	5 740	5 300	4 082	719	440	8	316	306	10	60
Elektroberufe	2 231	2 033	1 632	303	198	3	76	72	4	17
Montierer/ -innen, und Metallberufe a.n.g.	296	291	77	2	5	1	39	39	-	-
Textil- und Bekleidungsberufe	1 478	1 456	677	46	22	-	242	241	-	7
Berufe i.d. Lederherstellung, Leder- und Fellverarbeitung	40	35	17	1	5	-	7	7	-	-
Ernährungsberufe	1 385	1 271	455	86	114	2	191	190	1	4
Hoch- und Tiefbauberufe	2 261	2 153	1 081	111	108	-	279	275	4	2
Ausbauberufe, Polsterer/ -innen	457	426	283	47	31	1	36	36	-	2
Berufe i.d. Holz- u. Kunststoffverarbeitung	548	515	370	75	33	-	17	15	2	-
Maler / -innen, Lackierer/ -innen und verwandte Berufe	673	657	435	110	16	1	21	20	1	1
Warenprüfer/ -innen, Versandfertig- macher/ -innen	789	721	197	6	68	-	73	70	3	1
Hilfsarbeiter/ -innen, ohne nähere Tätigkeitsangabe	606	600	26	-	6	-	139	139	-	-
Maschinenisten/ -innen u. zugehörige Berufe	1 315	1 275	776	-	40	-	101	101	-	-
Technische Berufe	6 698	408	250	12	6 290	196	287	23	264	4
Ingenieure/ -innen, Chemiker/ -innen, Physiker/ -innen, Mathematiker/ -innen	2 502	23	9	1	2 479	5	175	1	174	-
Techniker/ -innen, technische Sonderfachkräfte	4 196	385	241	11	3 811	191	112	22	90	4
Dienstleistungsberufe	37 048	9 132	2 335	226	27 916	1 653	1 722	912	810	108
Warenkaufleute	4 941	257	52	18	4 684	242	212	57	155	20
Dienstleistungskaufleute und zugehörige Berufe	1 820	73	17	1	1 747	110	36	19	17	4
Verkehrsberufe	4 381	3 859	1 203	8	522	3	303	295	8	1
Organisations-, Verwaltungs- und Büroberufe	11 845	247	91	12	11 598	498	271	13	258	28
Ordnungs- und Sicherheitsberufe Schriftwerkschaffende, -ordnende sowie Künstlerische Berufe	1 220	971	231	9	249	-	62	57	5	-
Gesundheitsdienstberufe	241	40	15	6	201	12	10	5	5	1
Sozial- und Erziehungsberufe, Geistes- u. Naturwissenschaftliche Berufe a.n.g.	5 325	258	19	28	5 067	558	237	11	226	36
Allgemeine Dienstleistungsberufe	3 701	141	24	3	3 560	223	122	5	117	7
	3 574	3 286	683	141	288	7	469	450	19	11
Sonstige Arbeitskräfte	255	100	19	8	165	68	12	6	6	6
Ohne Angabe	-	-	-	-	-	-	-	-	-	-
Insgesamt	70 937	35 207	15 657	1 986	35 730	1 935	4 971	3 859	1 112	227

**2. Sozialversicherungspflichtig beschäftigte Arbeitnehmer insgesamt sowie ausländische Arbeitnehmer
am 30.6.1998 nach Berufsbereichen und -abschnitten, Stellung im Beruf sowie nach Verwaltungsbezirken**

Berufsbereiche Berufsabschnitte	Sozialversicherungspflichtig Beschäftigte						Darunter Ausländer und zwar			
	ins- gesamt	davon				zu- sammen	zu- sammen	Arbeiter	Angestellte	Auszu- bildende
		Arbeiter		Angestellte						
		zu- sammen	darunter Fach- arbeiter	darunter Auszu- bildende	zu- sammen					
Kreis Erfurtkreis										
Berufe in der Land-, Tier-, Forst- wirtschaft und im Gartenbau	1 843	1 736	565	89	107	2	517	513	4	3
Bergleute, Mineralgewinner	328	323	219	-	5	-	19	19	-	-
Fertigungsberufe	35 017	32 979	17 988	2 264	2 038	40	5 740	5 651	89	272
Berufe i.d. Steinbearbeitung u. Baustoff- herstellung	155	143	53	4	12	-	32	31	1	-
Keramik- u. Glasberufe	197	181	28	1	16	-	40	40	-	-
Chemie- u. Kunststoffberufe	4 567	4 459	1 466	159	108	4	606	602	4	14
Berufe i.d. Papierherstellung, -verarbeitung und im Druck	1 157	1 051	435	38	106	7	210	207	3	2
Berufe i.d. Holzbearbeitung, Holz- und Flechtwarenherstellung	38	38	6	1	-	-	9	9	-	-
Berufe i.d. Metallherzeugung und -bearbeitung	2 456	2 421	1 209	22	35	-	753	751	2	2
Metall-, Maschinenbau- und verwandte Berufe	9 160	8 523	6 629	967	637	18	977	950	27	148
Elektroberufe	3 507	3 161	2 315	461	346	5	301	281	20	50
Montierer/ -innen, und Metallberufe a.n.g.	941	932	238	4	9	-	299	299	-	1
Textil- und Bekleidungsberufe	156	140	40	5	16	-	43	41	2	-
Berufe i.d. Lederherstellung, Leder- und Fellverarbeitung	69	66	47	7	3	-	10	9	1	2
Ernährungsberufe	2 587	2 389	778	90	198	3	705	691	14	6
Hoch- und Tiefbauberufe	3 832	3 661	1 660	167	171	-	950	943	7	19
Ausbauberufe, Polsterer/ -innen	925	868	557	89	57	1	132	131	1	15
Berufe i.d. Holz- u. Kunststoffverarbeitung	749	698	453	94	51	-	73	70	3	4
Maler / -innen, Lackierer/ -innen und verwandte Berufe	999	963	656	143	36	-	95	95	-	7
Warenprüfer/ -innen, Versandfertig- macher/ -innen	1 095	983	121	10	112	1	222	218	4	1
Hilfsarbeiter/ -innen, ohne nähere Tätigkeitsangabe	643	634	40	-	9	-	166	166	-	-
Maschinenisten/ -innen u. zugehörige Berufe	1 784	1 668	1 257	1	116	1	117	117	-	-
Technische Berufe	8 023	729	516	80	7 294	137	268	48	220	12
Ingenieure/ -innen, Chemiker/ -innen, Physiker/ -innen, Mathematiker/ -innen	2 110	26	15	2	2 084	5	72	-	71	-
Techniker/ -innen, technische Sonderfachkräfte	5 913	703	501	78	5 210	132	196	47	149	12
Dienstleistungsberufe	63 727	18 985	4 571	421	44 742	2 265	5 433	3 502	1 931	271
Warenkaufleute	9 363	794	146	35	8 569	428	614	223	391	51
Dienstleistungskaufleute und zugehörige Berufe	2 495	111	60	2	2 384	136	49	10	39	3
Verkehrsberufe	11 359	10 362	2 578	76	997	6	1 674	1 636	38	9
Organisations-, Verwaltungs- und Büroberufe	21 887	1 205	293	12	20 682	751	977	274	703	56
Ordnungs- und Sicherheitsberufe Schrittwerkstattende, -ordnende sowie Künstlerische Berufe	1 672	1 254	406	11	418	6	103	92	11	1
Gesundheitsdienstberufe	1 168	103	41	16	1 065	20	130	15	115	5
Sozial- und Erziehungsberufe, Geistes- u. Naturwissenschaftliche Berufe a.n.g.	5 598	276	22	59	5 322	584	429	32	397	82
Allgemeine Dienstleistungsberufe	4 999	227	29	3	4 772	328	213	14	199	20
Sonstige Arbeitskräfte	5 186	4 653	996	207	533	6	1 244	1 206	38	44
Ohne Angabe	-	-	-	-	-	-	-	-	-	-
Insgesamt	110 152	55 419	24 085	2 905	54 733	2 639	12 057	9 784	2 273	576

**2. Sozialversicherungspflichtig beschäftigte Arbeitnehmer insgesamt sowie ausländische Arbeitnehmer
am 30.6.1998 nach Berufsbereichen und -abschnitten, Stellung im Beruf sowie nach Verwaltungsbezirken**

Berufsbereiche Berufsabschnitte	Sozialversicherungspflichtig Beschäftigte						Darunter Ausländer			
	ins- gesamt	davon				zu- sammen	und zwar			
		Arbeiter		Angestellte			Arbeiter	Angestellte	Auszu- bildende	
		zu- sammen	Fach- arbeiter	Auszu- bildende	zu- sammen					darunter Auszu- bildende
Kreis Euskirchen										
Berufe in der Land-, Tier-, Forst- wirtschaft und im Gartenbau	663	598	256	68	65	1	71	70	1	6
Bergleute, Mineralgewinner	51	48	4	-	3	-	3	3	-	-
Fertigungsberufe	15 362	14 515	5 976	1 211	847	14	1 368	1 355	13	50
Berufe i.d. Steinbearbeitung u. Baustoff- herstellung	104	102	52	11	2	-	7	7	-	-
Keramik- u. Glasberufe	230	224	129	3	6	-	27	27	-	1
Chemie- u. Kunststoffberufe	1 048	1 014	112	10	34	-	167	167	-	-
Berufe i.d. Papierherstellung, -verarbeitung und im Druck	1 270	1 246	176	7	24	-	90	89	-	-
Berufe i.d. Holzbearbeitung, Holz- und Flechtwarenherstellung	128	126	43	-	2	-	24	24	-	-
Berufe i.d. Metallerzeugung und -bearbeitung	801	778	505	20	23	-	59	59	-	1
Metall-, Maschinenbau- und verwandte Berufe	3 138	2 854	2 060	453	284	6	148	144	4	28
Elektroberufe	1 348	1 206	871	202	142	3	37	36	1	3
Montierer/ -innen, und Metallberufe a.n.g.	845	840	160	2	5	-	121	120	1	-
Textil- und Bekleidungsberufe	309	276	56	4	33	-	45	43	2	1
Berufe i.d. Lederherstellung, Leder- und Fellverarbeitung	31	31	23	2	-	-	-	-	-	-
Ernährungsberufe	1 097	1 012	438	89	85	1	153	151	2	4
Hoch- und Tiefbauberufe	2 371	2 293	1 221	198	78	3	231	231	-	6
Ausbauberufe, Polsterer/ -innen	327	316	199	42	11	1	15	15	-	-
Berufe i.d. Holz- u. Kunststoffverarbeitung	580	554	415	91	26	-	15	14	1	1
Maler / -innen, Lackierer/ -innen und verwandte Berufe	389	372	248	72	17	-	17	17	-	5
Warenprüfer/ -innen, Versandfertig- macher/ -innen	792	737	58	2	55	-	158	157	1	-
Hilfsarbeiter/ -innen, ohne nähere Tätigkeitsangabe	288	285	22	3	3	-	40	40	-	-
Maschinisten/ -innen u. zugehörige Berufe	266	249	188	-	17	-	14	14	-	-
Technische Berufe	2 395	192	149	4	2 203	61	58	14	44	-
Ingenieure/ -innen, Chemiker/ -innen, Physiker/ -innen, Mathematiker/ -innen	710	5	4	-	705	-	24	-	24	-
Techniker/ -innen, technische Sonderfachkräfte	1 685	187	145	4	1 498	61	34	14	20	-
Dienstleistungsberufe	26 356	7 400	1 957	167	18 956	1 221	1 073	676	397	40
Warenkaufleute	4 016	211	71	10	3 805	241	77	17	60	8
Dienstleistungskaufleute und zugehörige Berufe	1 281	16	5	-	1 265	84	9	-	9	1
Verkehrsberufe	4 718	4 357	1 313	22	361	1	391	381	10	-
Organisations-, Verwaltungs- und Büroberufe	6 943	98	29	3	6 845	350	101	4	97	8
Ordnungs- und Sicherheitsberufe Schrittwerkstattende, -ordnende sowie Künstlerische Berufe	489	325	103	10	164	-	19	19	-	-
Gesundheitsdienstberufe	213	35	8	7	178	7	5	1	4	-
Sozial- und Erziehungsberufe, Geistes- u. Naturwissenschaftliche Berufe a.n.g.	3 628	109	6	6	3 519	338	126	4	122	14
Allgemeine Dienstleistungsberufe	2 610	82	12	1	2 528	189	68	1	67	6
Sonstige Arbeitskräfte	2 458	2 167	410	98	291	11	277	249	28	3
Ohne Angabe	-	-	-	-	-	-	-	-	-	-
Insgesamt	44 952	22 826	9 369	1 453	22 126	1 321	2 583	2 127	456	97

**2. Sozialversicherungspflichtig beschäftigte Arbeitnehmer insgesamt sowie ausländische Arbeitnehmer
am 30.6.1998 nach Berufsbereichen und -abschnitten, Stellung im Beruf sowie nach Verwaltungsbezirken**

Berufsbereiche Berufsabschnitte	Sozialversicherungspflichtig Beschäftigte						Darunter Ausländer und zwar			
	ins- gesamt	davon				zu- sammen	zu- sammen	Arbeiter	Angestellte	Auszu- bildende
		Arbeiter		Angestellte						
		zu- sammen	darunter Fach- arbeiter	darunter Auszu- bildende	darunter Auszu- bildende					
Kreis Heinsberg										
Berufe in der Land-, Tier-, Forst- wirtschaft und im Gartenbau	956	907	349	96	48	3	101	101	-	1
Bergleute, Mineralgewinner	91	91	73	1	-	-	24	24	-	-
Fertigungsberufe	18 136	17 149	8 398	1 384	987	21	2 450	2 406	44	101
Berufe i.d. Steinbearbeitung u. Baustoff- herstellung	204	201	23	7	3	-	53	53	-	-
Keramik- u. Glasberufe	69	68	6	-	1	-	6	6	-	-
Chemie- u. Kunststoffberufe	1 442	1 400	83	2	42	-	457	449	8	-
Berufe i.d. Papierherstellung, -verarbeitung und im Druck	320	289	126	16	31	-	44	39	5	1
Berufe i.d. Holzbearbeitung, Holz- und Flechtwarenherstellung	102	101	28	-	1	1	24	24	-	-
Berufe i.d. Metallerzeugung und -bearbeitung	948	930	473	30	18	-	92	92	-	3
Metall-, Maschinenbau- und verwandte Berufe	4 247	3 915	2 871	536	332	8	308	300	8	34
Elektroberufe	1 387	1 221	917	195	166	5	88	80	8	18
Montierer/ -innen, und Metallberufe a.n.g.	477	470	46	9	7	-	47	47	-	3
Textil- und Bekleidungsberufe	764	732	257	16	32	-	130	130	-	2
Berufe i.d. Lederherstellung, Leder- und Fellverarbeitung	470	459	151	17	11	1	77	76	1	-
Ernährungsberufe	1 192	1 112	426	100	80	1	294	290	4	7
Hoch- und Tiefbauberufe	3 048	2 922	1 491	209	126	1	387	379	8	19
Ausbauberufe, Polsterer/ -innen	543	521	368	52	22	-	46	46	-	5
Berufe i.d. Holz- u. Kunststoffverarbeitung	603	572	396	102	31	1	32	32	-	2
Maler / -innen, Lackierer/ -innen und verwandte Berufe	698	685	360	91	13	-	90	90	-	6
Warenprüfer/ -innen, Versandfertig- macher/ -innen	643	607	94	1	36	1	93	92	1	-
Hilfsarbeiter/ -innen, ohne nähere Tätigkeitsangabe	579	574	13	1	5	1	132	132	-	-
Maschinisten/ -innen u. zugehörige Berufe	400	370	269	-	30	1	50	49	1	1
Technische Berufe	2 476	166	103	4	2 320	87	93	10	83	3
Ingenieure/ -innen, Chemiker/ -innen, Physiker/ -innen, Mathematiker/ -innen	644	4	3	-	640	2	25	1	24	-
Techniker/ -innen, technische Sonderfachkräfte	1 831	151	100	4	1 680	85	68	9	59	3
Dienstleistungsberufe	26 437	6 976	1 714	140	20 462	1 390	1 639	618	921	72
Warenkaufleute	4 068	176	45	15	3 892	286	195	15	180	27
Dienstleistungskaufleute und zugehörige Berufe	1 702	52	15	-	1 650	110	41	15	26	2
Verkehrsberufe	3 220	2 824	1 000	5	396	1	247	218	29	-
Organisations-, Verwaltungs- und Büroberufe	8 188	130	48	2	8 058	455	240	3	237	22
Ordnungs- und Sicherheitsberufe	718	527	147	8	191	1	90	76	14	-
Schnittwerkschaftende, -ordnende sowie Künstlerische Berufe	203	20	10	3	183	4	18	3	15	1
Gesundheitsdienstberufe	3 415	119	17	13	3 296	326	286	8	278	7
Sozial- und Erziehungsberufe, Geistes- u. Naturwissenschaftliche Berufe a.n.g.	2 713	116	19	4	2 597	197	126	2	124	5
Allgemeine Dienstleistungsberufe	2 210	2 011	413	90	199	10	296	278	18	8
Sonstige Arbeitskräfte	214	104	30	14	110	28	20	13	7	3
Ohne Angabe	-	-	-	-	-	-	-	-	-	-
Insgesamt	48 308	24 381	10 667	1 639	23 927	1 529	4 227	3 172	1 055	180

**2. Sozialversicherungspflichtig beschäftigte Arbeitnehmer insgesamt sowie ausländische Arbeitnehmer
am 30.6.1998 nach Berufsbereichen und -abschnitten, Stellung im Beruf sowie nach Verwaltungsbezirken**

Berufsbereiche Berufsabschnitte	Sozialversicherungspflichtig Beschäftigte						Darunter Ausländer				
	ins- gesamt	davon				zu- sammen	und zwar				
		Arbeiter		Angestellte			Arbeiter	Angestellte	Auszu- bildende		
		zu- sammen	Fach- arbeiter	Auszu- bildende	zu- sammen					darunter Auszu- bildende	
Oberbergischer Kreis											
Berufe in der Land-, Tier-, Forst- wirtschaft und im Gartenbau	848	762	291	50	86	1	86	86	-	2	
Bergleute, Mineralgewinner	48	43	20	-	5	-	3	3	-	-	
Fertigungsberufe	34 047	32 052	13 197	2 013	1 995	40	5 155	5 110	45	161	
Berufe i.d. Steinarbeit u. Baustoff- herstellung	149	144	54	8	5	-	21	21	-	-	
Keramik- u. Glasberufe	310	307	15	1	3	-	51	51	-	-	
Chemie- u. Kunststoffberufe	3 919	3 839	371	48	80	3	982	981	1	6	
Berufe i.d. Papierherstellung, -verarbeitung und im Druck	1 142	1 004	341	31	138	-	171	168	3	4	
Berufe i.d. Holzarbeit, Holz- und Flechtwarenherstellung	453	446	54	-	7	-	55	55	-	-	
Berufe i.d. Metallherstellung und -bearbeitung	5 041	4 942	2 072	124	99	-	1 129	1 123	6	22	
Metall-, Maschinenbau- und verwandte Berufe	7 415	6 783	4 837	878	632	20	568	560	8	77	
Elektroberufe	2 289	1 986	1 433	266	303	4	117	111	6	11	
Montierer/ -innen, und Metallberufe a.n.g.	3 404	3 382	256	9	22	-	761	761	-	1	
Textil- und Bekleidungsberufe	387	359	112	3	28	1	48	46	2	-	
Berufe i.d. Lederherstellung, Leder- und Fellverarbeitung	69	63	34	7	6	-	6	6	-	1	
Ernährungsberufe	1 563	1 382	565	133	181	4	274	268	6	7	
Hoch- und Tiefbauberufe	2 602	2 443	1 206	206	159	1	324	318	6	14	
Ausbauberufe, Polsterer/ -innen	456	429	306	52	27	2	37	36	1	4	
Berufe i.d. Holz- u. Kunststoffverarbeitung	655	616	386	90	39	-	26	26	-	1	
Maler / -innen, Lackierer/ -innen und verwandte Berufe	960	943	497	134	17	-	100	100	-	10	
Warenprüfer/ -innen, Versandfertig- macher/ -innen	1 643	1 437	296	23	206	4	195	191	4	3	
Hilfsarbeiter/ -innen, ohne nähere Tätigkeitsangabe	1 153	1 141	55	-	12	1	248	247	1	-	
Maschinisten/ -innen u. zugehörige Berufe	437	406	307	-	31	-	42	41	1	-	
Technische Berufe	7 983	204	138	13	7 779	106	210	12	198	4	
Ingenieure/ -innen, Chemiker/ -innen, Physiker/ -innen, Mathematiker/ -innen	2 524	8	4	-	2 516	4	76	2	74	-	
Techniker/ -innen, technische Sonderfachkräfte	5 459	196	134	13	5 263	102	134	10	124	4	
Dienstleistungsberufe	41 066	8 787	2 248	363	32 279	2 005	1 728	881	847	163	
Warenkaufleute	5 822	305	70	13	5 517	357	239	55	184	33	
Dienstleistungskaufleute und zugehörige Berufe	1 723	41	22	-	1 682	97	17	-	15	4	
Verkehrsberufe	5 035	4 369	1 204	10	666	17	357	343	14	-	
Organisations-, Verwaltungs- und Büroberufe	14 507	237	91	12	14 270	738	304	15	289	46	
Ordnungs- und Sicherheitsberufe Schriftwerkstattende, -ordnende sowie Künstlerische Berufe	699	405	146	20	294	-	12	8	4	-	
Gesundheitsdienstberufe	306	74	26	11	232	4	22	10	12	1	
Sozial- und Erziehungsberufe, Geistes- u. Naturwissenschaftliche Berufe a.n.g.	5 378	154	17	18	5 224	515	207	12	195	33	
Allgemeine Dienstleistungsberufe	4 155	252	34	73	3 903	262	110	19	91	7	
	3 441	2 950	638	206	491	15	460	417	43	39	
Sonstige Arbeitskräfte	254	117	30	43	137	77	12	6	6	6	
Ohne Angabe	-	-	-	-	-	-	-	-	-	-	
Insgesamt	84 246	41 965	15 924	2 482	42 281	2 229	7 194	6 098	1 096	336	

**2. Sozialversicherungspflichtig beschäftigte Arbeitnehmer insgesamt sowie ausländische Arbeitnehmer
am 30.6.1998 nach Berufsbereichen und -abschnitten, Stellung im Beruf sowie nach Verwaltungsbezirken**

Berufsbereiche Berufsabschnitte	Sozialversicherungspflichtig Beschäftigte						Darunter Ausländer und zwar			
	ins- gesamt	davon				zu- sammen	zu- sammen	Arbeiter	Angestellte	Auszu- bildende
		Arbeiter		Angestellte						
		zu- sammen	darunter Fach- arbeiter	darunter Auszu- bildende	zu- sammen					
Rheinisch- Bergischer Kreis										
Berufe in der Land-, Tier-, Forst- wirtschaft und im Gartenbau	877	796	356	98	81	2	119	116	3	4
Bergleute, Mineralgewinner	7	6	3	-	1	-	2	2	-	-
Fertigungsberufe	19 807	18 550	8 761	1 280	1 257	33	4 181	4 145	36	157
Berufe i.d. Steinbearbeitung u. Baustoff- herstellung	141	138	46	4	3	-	43	43	-	-
Keramik- u. Glasberufe	140	137	13	-	3	-	96	96	-	-
Chemie- u. Kunststoffberufe	879	842	187	4	37	-	276	274	2	2
Berufe i.d. Papierherstellung, -verarbeitung und im Druck	1 639	1 550	496	42	89	4	557	554	3	15
Berufe i.d. Holzbearbeitung, Holz- und Flechtwarenherstellung	197	194	16	1	3	-	75	75	-	-
Berufe i.d. Metallherzeugung und -bearbeitung	2 139	2 119	805	41	20	-	619	619	-	8
Metall-, Maschinenbau- und verwandte Berufe	4 580	4 141	3 043	507	439	12	461	452	9	67
Elektroberufe	1 612	1 342	995	193	270	10	145	134	11	25
Montierer/ -innen, und Metallberufe a.n.g.	1 006	1 000	99	3	6	-	360	360	-	-
Textil- und Bekleidungsberufe	230	210	118	4	20	1	66	65	1	-
Berufe i.d. Lederherstellung, Leder- und Fellverarbeitung	54	48	26	10	6	-	6	6	-	1
Ernährungsberufe	1 701	1 586	628	116	115	3	420	418	2	9
Hoch- und Tiefbauberufe	1 830	1 758	930	116	72	-	382	380	2	14
Ausbauberufe, Polsterer/ -innen	378	354	224	53	24	1	57	57	-	5
Berufe i.d. Holz- u. Kunststoffverarbeitung	613	584	420	95	29	-	37	36	1	2
Maler / -innen, Lackierer/ -innen und verwandte Berufe	602	575	425	84	27	-	40	39	1	6
Warenprüfer/ -innen, Versandfertig- macher/ -innen	1 462	1 385	139	4	77	1	377	374	3	2
Hilfsarbeiter/ -innen, ohne nähere Tätigkeitsangabe	433	427	24	-	6	-	149	148	-	-
Maschinisten/ -innen u. zugehörige Berufe	171	160	127	3	11	-	15	15	-	1
Technische Berufe	4 037	161	113	10	3 876	68	165	17	138	8
Ingenieure/ -innen, Chemiker/ -innen, Physiker/ -innen, Mathematiker/ -innen	1 135	8	3	1	1 127	4	51	1	50	-
Techniker/ -innen, Technische Sonderfachkräfte	2 902	153	110	9	2 749	64	104	16	88	8
Dienstleistungsberufe	38 033	7 987	2 032	248	30 046	1 694	2 670	1 553	1 117	156
Warenkaufleute	5 856	244	78	8	5 612	240	356	49	307	30
Dienstleistungskaufleute und zugehörige Berufe	1 582	22	6	1	1 560	89	30	1	29	2
Verkehrsberufe	4 060	3 563	1 016	7	497	1	567	545	22	-
Organisations-, Verwaltungs- und Büroberufe	13 591	220	66	11	13 371	551	379	13	366	40
Ordnungs- und Sicherheitsberufe Schnittwerkschaffende, -ordnende sowie Künstlerische Berufe	633	367	133	4	266	2	49	38	11	-
Gesundheitsdienstberufe	389	52	16	10	337	14	17	7	10	3
Sozial- und Erziehungsberufe, Geistes- u. Naturwissenschaftliche Berufe a.n.g.	4 505	207	18	18	4 298	515	257	21	236	43
Allgemeine Dienstleistungsberufe	3 739	109	12	5	3 630	256	107	5	102	8
	3 678	3 203	687	184	475	26	908	874	34	30
Sonstige Arbeitskräfte	191	73	9	9	118	60	30	20	10	8
Ohne Angabe	-	-	-	-	-	-	-	-	-	-
Insgesamt	62 952	27 573	11 274	1 645	35 379	1 857	7 157	5 853	1 304	333

**2. Sozialversicherungspflichtig beschäftigte Arbeitnehmer insgesamt sowie ausländische Arbeitnehmer
am 30.6.1998 nach Berufsbereichen und -abschnitten, Stellung im Beruf sowie nach Verwaltungsbezirken**

Berufsbereiche Berufsabschnitte	Sozialversicherungspflichtig Beschäftigte						Darunter Ausländer			
	ins- gesamt	davon				zu- sammen	und zwar			
		Arbeiter		Angestellte			Arbeiter	Angestellte	Auszu- bildende	
		zu- sammen	Fach- arbeiter	Auszu- bildende	zu- sammen					darunter Auszu- bildende
Rhein-Sieg-Kreis										
Berufe in der Land-, Tier-, Forst- wirtschaft und im Gartenbau	2 183	2 013	777	202	170	2	426	423	3	10
Bergleute, Mineralgewinner	87	86	15	-	1	-	17	17	-	-
Fertigungsberufe	36 925	34 378	16 608	2 628	2 547	73	5 857	5 786	71	245
Berufe i.d. Steinbearbeitung u. Baustoff- herstellung	277	265	53	7	12	-	98	98	-	-
Keramik- u. Glasberufe	543	520	29	8	23	1	172	172	-	-
Chemie- u. Kunststoffberufe	3 994	3 832	873	74	162	1	956	950	6	16
Berufe i.d. Papierherstellung, -verarbeitung und im Druck	803	654	307	33	149	8	78	74	4	4
Berufe i.d. Holzbearbeitung, Holz- und Flechtwarenherstellung	123	119	47	-	4	-	32	32	-	-
Berufe i.d. Metallherzeugung und -bearbeitung	2 643	2 590	1 217	57	53	-	632	630	2	11
Metall-, Maschinenbau- und verwandte Berufe	8 391	7 628	5 629	1 194	763	29	599	582	17	130
Elektroberufe	3 198	2 850	2 072	355	348	8	188	183	5	25
Montierer/ -innen, und Metallberufe a.n.g.	1 724	1 712	181	4	12	-	548	545	3	1
Textil- und Bekleidungsberufe	366	345	78	8	21	-	144	142	2	-
Berufe i.d. Lederherstellung, Leder- und Fellverarbeitung	146	130	52	6	16	1	25	24	1	1
Ernährungsberufe	3 341	2 998	1 107	209	343	13	649	635	14	18
Hoch- und Tiefbauberufe	4 625	4 362	2 001	250	263	-	883	870	13	18
Ausbauberufe, Polsterer/ -innen	1 102	1 049	736	74	53	2	116	116	-	3
Berufe i.d. Holz- u. Kunststoffverarbeitung	1 192	1 120	805	168	72	3	76	75	1	2
Maler / -innen, Lackierer/ -innen und verwandte Berufe	1 022	998	651	167	24	1	89	89	-	15
Warenprüfer/ -innen, Versandfertig- macher/ -innen	1 318	1 134	186	9	184	5	188	186	2	-
Hilfsarbeiter/ -innen, ohne nähere Tätigkeitsangabe	1 236	1 225	90	1	11	-	256	255	1	-
Maschinen/ -innen u. zugehörige Berufe	881	847	494	4	34	-	128	128	-	-
Technische Berufe	7 364	405	242	22	6 959	148	254	38	216	8
Ingenieure/ -innen, Chemiker/ -innen, Physiker/ -innen, Mathematiker/ -innen	2 331	52	39	2	2 279	8	90	2	88	-
Techniker/ -innen, Technische Sonderfachkräfte	5 033	353	203	20	4 680	140	164	36	128	8
Dienstleistungsberufe	72 989	16 485	4 732	547	56 504	3 093	4 098	2 129	1 969	276
Warenkaufleute	10 234	629	147	23	9 605	468	494	113	381	45
Dienstleistungskaufleute und zugehörige Berufe	3 934	74	30	2	3 860	327	76	5	71	22
Verkehrsberufe	8 730	7 679	2 406	49	1 051	12	853	808	45	5
Organisations-, Verwaltungs- und Büroberufe	26 014	1 030	262	20	24 984	975	778	79	699	72
Ordnungs- und Sicherheitsberufe Schrittwerkschaffende, -ordnende sowie Künstlerische Berufe	1 471	952	331	29	519	4	74	67	7	1
Gesundheitsdienstberufe	676	70	23	21	606	35	38	4	34	2
Sozial- und Erziehungsberufe, Geistes- u. Naturwissenschaftliche Berufe a.n.g.	8 378	298	44	47	8 080	742	426	20	406	54
Allgemeine Dienstleistungsberufe	7 137	208	39	8	6 929	484	273	9	264	20
	6 415	5 545	1 450	348	870	46	1 086	1 024	62	55
Sonstige Arbeitskräfte	510	218	30	48	292	102	56	32	24	19
Ohne Angabe	-	-	-	-	-	-	-	-	-	-
Insgesamt	120 058	53 685	22 404	3 447	66 473	3 418	10 708	8 425	2 283	558

**2. Sozialversicherungspflichtig beschäftigte Arbeitnehmer insgesamt sowie ausländische Arbeitnehmer
am 30.6.1998 nach Berufsbereichen und -abschnitten, Stellung im Beruf sowie nach Verwaltungsbezirken**

Berufsbereiche Berufsabschnitte	Sozialversicherungspflichtig Beschäftigte						Darunter Ausländer			
	ins- gesamt	davon				zu- sammen	und zwar			
		Arbeiter		Angestellte			Arbeiter	Angestellte	Auszu- bildende	
		zu- sammen	darunter Fach- arbeiter	darunter Auszu- bildende	zu- sammen					darunter Auszu- bildende
Regierungsbezirk Münster										
Berufe in der Land-, Tier-, Forst- wirtschaft und im Gartenbau	12 931	11 728	6 465	1 253	1 203	29	1 174	1 161	23	25
Bergleute, Mineralgewinner	18 376	18 348	17 290	240	27	-	3 287	3 285	2	59
Fertigungsberufe	235 261	220 904	126 152	18 426	14 357	283	23 415	23 136	279	1 431
Berufe i.d. Steinbearbeitung u. Baustoff- herstellung	1 939	1 882	721	93	57	-	192	192	-	11
Keramik- u. Glasberufe	1 070	1 032	144	20	38	-	126	124	2	4
Chemie- u. Kunststoffberufe	14 403	13 961	6 164	561	442	2	1 351	1 337	14	96
Berufe i.d. Papierherstellung, -verarbeitung und im Druck	7 947	6 177	2 990	288	1 770	36	748	710	38	12
Berufe i.d. Holzbearbeitung, Holz- und Flechtwarenherstellung	1 722	1 671	567	7	51	1	182	179	3	-
Berufe i.d. Metallherzeugung und -bearbeitung	11 521	11 287	6 512	330	234	0	1 609	1 608	1	49
Metall-, Maschinenbau- und verwandte Berufe	60 522	56 064	43 188	7 742	4 458	102	3 250	3 190	60	661
Elektroberufe	20 309	18 246	13 353	2 760	2 063	62	769	752	17	162
Montierer/ -innen, und Metallberufe a.n.g.	9 635	9 575	1 231	73	60	1	1 904	1 901	3	8
Textil- und Bekleidungsberufe	9 502	8 989	4 933	240	513	4	1 372	1 350	22	36
Berufe i.d. Lederherstellung, Leder- und Fellverarbeitung	547	479	285	37	68	3	36	36	-	1
Ernährungsberufe	20 568	19 247	6 582	1 135	1 321	26	3 959	3 903	56	68
Hoch- und Tiefbauberufe	26 062	24 988	15 501	1 904	1 074	6	2 795	2 765	30	143
Ausbauberufe, Polsterer/ -innen	5 463	5 132	3 511	496	331	14	471	466	5	33
Berufe i.d. Holz- u. Kunststoffverarbeitung	13 433	12 842	9 666	1 722	591	6	444	441	3	28
Maler / -innen, Lackierer/ -innen und verwandte Berufe	7 376	7 159	4 989	968	217	-	648	646	2	111
Warenprüfer/ -innen, Versandfertig- macher/ -innen	10 688	9 902	1 995	35	786	10	1 738	1 723	15	5
Hilfsarbeiter/ -innen, ohne nähere Tätigkeitsangabe	7 363	7 269	474	6	94	3	1 371	1 365	6	2
Maschinenr/ -innen u. zugehörige Berufe	5 191	5 002	3 346	9	189	6	450	448	2	1
Technische Berufe	48 469	2 988	2 100	209	45 481	1 346	817	86	731	45
Ingenieure/ -innen, Chemiker/ -innen, Physiker/ -innen, Mathematiker/ -innen	12 992	287	54	7	12 705	86	245	10	235	1
Techniker/ -innen, Technische Sonderfachkräfte	35 477	2 701	2 046	202	32 776	1 260	572	76	496	44
Dienstleistungsberufe	422 220	96 602	27 963	2 752	325 618	23 454	17 424	9 635	7 789	1 402
Warenkaufleute	61 701	3 488	1 156	103	58 213	3 832	2 506	761	1 745	330
Dienstleistungskaufleute und zugehörige Berufe	25 899	400	138	16	25 499	1 826	267	49	218	26
Verkehrsberufe	51 624	46 520	16 121	196	5 104	107	3 735	3 610	125	22
Organisations-, Verwaltungs- und Büroberufe	134 271	3 137	1 030	86	131 134	6 985	2 164	145	2 019	283
Ordnungs- und Sicherheitsberufe Schichtwerkschaffende, -ordnende sowie Künstlerische Berufe	8 567	5 646	1 724	74	2 921	33	359	309	50	3
Gesundheitsdienstberufe	5 410	921	434	123	4 489	235	391	128	263	5
Sozial- und Erziehungsberufe, Geistes- u. Naturwissenschaftliche Berufe a.n.g.	55 261	2 133	211	358	53 128	5 659	2 162	137	2 025	368
Allgemeine Dienstleistungsberufe	42 680	1 589	187	31	41 091	4 624	1 287	112	1 175	172
	36 807	32 768	6 962	1 765	4 039	153	4 553	4 384	169	193
Sonstige Arbeitskräfte	2 202	981	202	254	1 221	527	121	80	41	57
Ohne Angabe	-	-	-	-	-	-	-	-	-	-
Insgesamt	739 458	361 551	179 162	23 134	387 907	25 639	46 238	37 373	8 865	3 019

**2. Sozialversicherungspflichtig beschäftigte Arbeitnehmer insgesamt sowie ausländische Arbeitnehmer
am 30.6.1998 nach Berufsbereichen und -abschnitten, Stellung im Beruf sowie nach Verwaltungsbezirken**

Berufsbereiche Berufsabschnitte	Sozialversicherungspflichtig Beschäftigte						Darunter Ausländer			
	ins- gesamt	davon				zu- sammen	und zwar			
		Arbeiter		Angestellte			Arbeiter	Angestellte	Auszu- bildende	
		zu- sammen	Fach- arbeiter	Auszu- bildende	zu- sammen					darunter Auszu- bildende
Kreisfreie Stadt Bottrop										
Berufe in der Land-, Tier-, Forst- wirtschaft und im Gartenbau	608	532	175	18	76	-	61	57	4	-
Bergleute, Mineralgewinner	2 559	2 559	2 471	38	-	-	512	512	-	7
Fertigungsberufe	8 891	8 241	5 114	621	650	9	1 165	1 147	18	79
Berufe i.d. Steinbearbeitung u. Baustoff- herstellung	36	36	16	-	-	-	4	4	-	-
Keramik- u. Glasberufe	2	2	2	-	-	-	-	-	-	-
Chemie- u. Kunststoffberufe	353	339	252	11	14	1	39	39	-	1
Berufe i.d. Papierherstellung, -verarbeitung und im Druck	426	228	100	10	198	-	41	37	4	-
Berufe i.d. Holzbearbeitung, Holz- und Flechtwarenherstellung	-	-	-	-	-	-	-	-	-	-
Berufe i.d. Metallherzeugung und -bearbeitung	237	232	165	11	5	-	30	30	-	-
Metall-, Maschinenbau- und verwandte Berufe	2 650	2 504	2 049	274	146	5	185	182	3	44
Elektroberufe	829	773	604	145	56	1	49	49	-	17
Montierer/ -innen, und Metallberufe a.n.g.	327	325	20	2	2	-	34	34	-	-
Textil- und Bekleidungsberufe	47	45	16	-	2	-	10	10	-	-
Berufe i.d. Lederherstellung, Leder- und Fellverarbeitung	14	14	12	1	-	-	-	-	-	-
Ernährungsberufe	651	577	202	26	74	2	163	157	6	2
Hoch- und Tiefbauberufe	1 085	1 010	654	57	75	-	230	226	4	9
Ausbauberufe, Polsterer/ -innen	183	173	100	12	10	-	35	35	-	-
Berufe i.d. Holz- u. Kunststoffverarbeitung	473	437	304	48	36	-	28	27	1	1
Maler / -innen, Lackierer/ -innen und verwandte Berufe	224	218	172	22	6	-	16	16	-	5
Warenprüfer/ -innen, Versandfertig- macher/ -innen	402	386	39	-	16	-	112	112	-	-
Hilfsarbeiter/ -innen, ohne nähere Tätigkeitsangabe	411	409	3	1	2	-	108	108	-	-
Maschinisten/ -innen u. zugehörige Berufe	541	533	404	1	8	-	81	81	-	-
Technische Berufe	1 795	106	84	2	1 690	29	46	2	44	1
Ingenieure/ -innen, Chemiker/ -innen, Physiker/ -innen, Mathematiker/ -innen	324	1	1	-	323	-	7	-	7	-
Techniker/ -innen, technische Sonderfachkräfte	1 471	104	83	2	1 367	29	39	2	37	1
Dienstleistungsberufe	16 847	4 891	1 014	73	11 956	850	1 039	630	409	75
Warenkaufleute	2 613	119	37	3	2 494	163	130	23	107	21
Dienstleistungskaufleute und zugehörige Berufe	759	24	5	3	735	49	14	6	8	-
Verkehrsberufe	2 631	2 463	570	10	168	-	241	239	2	2
Organisations-, Verwaltungs- und Büroberufe	4 480	199	36	2	4 281	213	110	28	82	5
Ordnungs- und Sicherheitsberufe Schriftwerkschaffende, -ordnende sowie Künstlerische Berufe	316	197	59	2	119	1	26	23	3	-
Gesundheitsdienstberufe	272	161	8	6	111	6	35	30	5	-
Sozial- und Erziehungsberufe, Geistes- u. Naturwissenschaftliche Berufe a.n.g.	2 368	62	10	8	2 306	275	134	5	129	34
Allgemeine Dienstleistungsberufe	1 694	94	5	-	1 600	139	59	4	55	9
Sonstige Arbeitskräfte	1 714	1 572	284	39	142	4	290	272	18	4
Ohne Angabe	78	38	13	15	40	13	6	4	2	2
Insgesamt	30 778	16 366	8 871	767	14 412	901	2 829	2 352	477	164

**2. Sozialversicherungspflichtig beschäftigte Arbeitnehmer insgesamt sowie ausländische Arbeitnehmer
am 30.6.1998 nach Berufsbereichen und -abschnitten, Stellung im Beruf sowie nach Verwaltungsbezirken**

Berufsbereiche Berufsabschnitte	Sozialversicherungspflichtig Beschäftigte						Darunter Ausländer und zwar			
	ins- gesamt	davon				zu- sammen	und zwar			
		Arbeiter		Angestellte			Arbeiter	Angestellte	Auszu- bildende	
		zu- sammen	darunter	zu- sammen	darunter					
	Fach- arbeiter	Auszu- bildende		Auszu- bildende						
Kreisfreie Stadt Gelsenkirchen										
Berufe in der Land-, Tier-, Forst- wirtschaft und im Gartenbau	1 072	998	401	80	74	1	117	114	3	7
Bergleute, Mineralgewinner	1 873	1 872	1 790	27	1	-	403	403	-	11
Fertigungsberufe	22 860	21 546	11 173	1 655	1 314	19	3 339	3 317	22	306
Berufe i.d. Steinbearbeitung u. Baustoff- herstellung	168	156	71	10	12	-	18	18	-	4
Keramik- u. Glasberufe	414	411	15	1	3	-	34	34	-	-
Chemie- u. Kunststoffberufe	1 374	1 349	916	85	25	-	69	69	-	18
Berufe i.d. Papierherstellung, -verarbeitung und im Druck	582	453	152	28	129	1	64	62	2	4
Berufe i.d. Holzbearbeitung, Holz- und Flechtwarenherstellung	11	10	8	-	1	1	-	-	-	-
Berufe i.d. Metallherzeugung und -bearbeitung	1 795	1 770	643	32	25	-	342	342	-	6
Metall-, Maschinenbau- und verwandte Berufe	6 024	5 549	4 089	815	475	6	591	583	8	157
Elektroberufe	2 219	1 993	1 547	272	226	4	89	87	2	25
Montierer/ -innen, und Metallberufe a.n.g.	1 677	1 673	102	7	4	-	597	597	-	1
Textil- und Bekleidungsberufe	438	416	238	28	22	-	59	59	-	15
Berufe i.d. Lederherstellung, Leder- und Fellverarbeitung	48	42	33	2	6	-	3	3	-	-
Ernährungsberufe	1 794	1 683	591	98	111	2	385	379	6	16
Hoch- und Tiefbauberufe	2 248	2 175	1 041	96	73	-	433	431	2	28
Ausbauberufe, Polsterer/ -innen	539	505	349	57	34	2	37	36	1	6
Berufe i.d. Holz- u. Kunststoffverarbeitung	517	482	306	45	35	1	39	39	-	1
Maler / -innen, Lackierer/ -innen und verwandte Berufe	801	780	457	78	21	-	95	95	-	24
Warenprüfer/ -innen, Versandfertig- macher/ -innen	845	788	119	1	57	2	226	225	1	1
Hilfsarbeiter/ -innen, ohne nähere Tätigkeitsangabe	566	525	28	-	41	-	158	158	-	-
Maschinisten/ -innen u. zugehörige Berufe	800	786	468	-	14	-	100	100	-	-
Technische Berufe	5 959	445	315	37	5 514	73	101	16	85	3
Ingenieure/ -innen, Chemiker/ -innen, Physiker/ -innen, Mathematiker/ -innen	1 648	6	1	-	1 642	8	32	-	32	-
Techniker/ -innen, Technische Sonderfachkräfte	4 311	439	314	37	3 872	65	69	16	53	3
Dienstleistungsberufe	44 607	10 615	2 243	227	33 992	2 721	2 706	1 371	1 335	328
Warenkaufleute	6 874	549	134	16	6 325	412	497	165	332	75
Dienstleistungskaufleute und zugehörige Berufe	1 963	36	22	-	1 927	129	28	2	26	3
Verkehrsberufe	5 229	4 818	1 118	7	411	8	587	578	9	1
Organisations-, Verwaltungs- und Büroberufe	13 908	349	96	11	13 559	799	308	18	290	81
Ordnungs- und Sicherheitsberufe	1 100	763	216	1	337	-	39	30	9	-
Schrittwerkstattende, -ordnende sowie Künstlerische Berufe	605	69	42	14	536	21	72	2	70	-
Gesundheitsdienstberufe	6 437	232	26	23	6 205	870	434	35	399	97
Sozial- und Erziehungsberufe, Geistes- u. Naturwissenschaftliche Berufe a.n.g.	4 631	277	5	3	4 354	460	213	35	178	22
Allgemeine Dienstleistungsberufe	3 860	3 522	584	152	338	22	528	506	22	49
Sonstige Arbeitskräfte	268	115	18	30	153	76	33	24	9	20
Ohne Angabe	-	-	-	-	-	-	-	-	-	-
Insgesamt	76 639	35 591	15 940	2 056	41 048	2 890	6 699	5 245	1 454	675

**2. Sozialversicherungspflichtig beschäftigte Arbeitnehmer insgesamt sowie ausländische Arbeitnehmer
am 30.6.1998 nach Berufsbereichen und -abschnitten, Stellung im Beruf sowie nach Verwaltungsbezirken**

Berufsbereiche Berufsabschnitte	Sozialversicherungspflichtig Beschäftigte						Darunter Ausländer und zwar			
	ins- gesamt	davon				zu- sammen	zu- sammen	Arbeiter	Angestellte	Auszu- bildende
		Arbeiter		Angestellte						
		zu- sammen	darunter Fach- arbeiter	darunter Auszu- bildende	zu- sammen					
Kreisfreie Stadt Münster										
Berufe in der Land-, Tier-, Forst- wirtschaft und im Gartenbau	1 738	1 411	707	133	327	6	181	178	3	3
Bergleute, Mineralgewinner	10	8	7	-	2	-	-	-	-	-
Fertigungsberufe	20 246	18 336	10 630	1 650	1 910	52	1 690	1 655	35	77
Berufe i.d. Steinbearbeitung u. Baustoff- herstellung	214	214	86	6	-	-	24	24	-	-
Keramik- u. Glasberufe	13	11	9	-	2	-	-	-	-	-
Chemie- u. Kunststoffberufe	1 698	1 583	344	59	115	-	169	165	4	5
Berufe i.d. Papierherstellung, -verarbeitung und im Druck	791	634	333	52	157	9	23	23	-	-
Berufe i.d. Holzbearbeitung, Holz- und Flechtwarenherstellung	147	140	82	-	7	-	20	19	-	-
Berufe i.d. Metallherzeugung und -bearbeitung	245	231	178	-	14	-	23	23	-	-
Metall-, Maschinenbau- und verwandte Berufe	5 134	4 580	3 542	664	554	24	227	218	9	41
Elektroberufe	2 619	2 242	1 873	241	377	11	41	39	2	5
Montierer/ -innen, und Metallberufe a.n.g.	463	455	68	7	8	-	84	83	1	-
Textil- und Bekleidungsberufe	317	283	131	41	34	-	27	27	-	2
Berufe i.d. Lederherstellung, Leder- und Fellverarbeitung	91	88	67	11	3	-	3	3	-	-
Ernährungsberufe	2 565	2 340	822	151	225	6	471	461	10	5
Hoch- und Tiefbauberufe	2 037	1 889	1 161	122	148	-	244	242	2	6
Ausbauberufe, Polsterer/ -innen	570	541	375	58	29	-	50	50	-	6
Berufe i.d. Holz- u. Kunststoffverarbeitung	742	697	495	130	45	-	15	15	-	1
Maler / -innen, Lackierer/ -innen und verwandte Berufe	826	772	592	102	54	-	38	38	-	5
Warenprüfer/ -innen, Versandfertig- macher/ -innen	781	676	65	5	105	2	124	121	3	1
Hilfsarbeiter/ -innen, ohne nähere Tätigkeitsangabe	551	545	53	1	6	-	86	84	2	-
Maschinisten/ -innen u. zugehörige Berufe	442	415	354	-	27	-	21	20	1	-
Technische Berufe	7 863	428	291	20	7 425	300	128	11	117	7
Ingenieure/ -innen, Chemiker/ -innen, Physiker/ -innen, Mathematiker/ -innen	2 392	20	4	1	2 372	60	41	3	38	1
Techniker/ -innen, Technische Sonderfachkräfte	5 461	408	287	19	5 053	240	87	8	79	6
Dienstleistungsberufe	88 364	15 019	3 939	627	73 345	4 283	3 443	2 048	1 395	145
Warenkaufleute	9 765	461	168	11	9 304	547	341	132	209	22
Dienstleistungskaufleute und zugehörige Berufe	8 913	87	26	4	8 826	475	82	23	59	10
Verkehrsberufe	6 680	5 569	1 785	18	1 111	48	461	430	31	2
Organisations-, Verwaltungs- und Büroberufe	33 266	714	228	13	32 552	1 173	431	17	414	20
Ordnungs- und Sicherheitsberufe Schrittwerkstoffende, -ordnende sowie Künstlerische Berufe	1 817	1 148	264	10	669	18	92	77	15	2
Gesundheitsdienstberufe	1 618	155	64	21	1 463	72	77	12	65	3
Sozial- und Erziehungsberufe, Geistes- u. Naturwissenschaftliche Berufe a.n.g.	11 203	573	35	182	10 630	987	335	38	297	36
Allgemeine Dienstleistungsberufe	8 200	172	43	7	8 028	933	288	8	280	24
Sonstige Arbeitskräfte	6 902	6 140	1 326	261	762	30	1 336	1 311	25	26
Sonstige Arbeitskräfte	393	108	24	39	285	139	17	9	8	6
Ohne Angabe	-	-	-	-	-	-	-	-	-	-
Insgesamt	118 604	36 310	15 598	2 369	83 294	4 780	5 459	3 901	1 558	238

**2. Sozialversicherungspflichtig beschäftigte Arbeitnehmer insgesamt sowie ausländische Arbeitnehmer
am 30.6.1998 nach Berufsbereichen und -abschnitten, Stellung im Beruf sowie nach Verwaltungsbezirken**

Berufsbereiche Berufsabschnitte	Sozialversicherungspflichtig Beschäftigte						Darunter Ausländer			
	ins- gesamt	davon				zu- sammen	und zwar			
		Arbeiter		Angestellte			Arbeiter	Angestellte	Auszu- bildende	
		zu- sammen	Fach- arbeiter	Auszu- bildende	zu- sammen					darunter Auszu- bildende
Kreis Borken										
Berufe in der Land-, Tier-, Forst- wirtschaft und im Gartenbau	2 050	1 886	1 042	256	164	9	202	198	4	5
Bergleute, Mineralgewinner	3	2	1	-	1	-	3	2	1	-
Fertigungsberufe	45 095	42 699	26 968	3 374	2 396	39	4 160	4 082	78	124
Berufe i.d. Steinbearbeitung u. Baustoff- herstellung	197	186	101	15	11	-	13	13	-	-
Keramik- u. Glasberufe	141	132	44	8	9	-	25	24	1	-
Chemie- u. Kunststoffberufe	1 827	1 750	617	32	77	-	238	235	3	-
Berufe i.d. Papierherstellung, -verarbeitung und im Druck	1 993	1 776	1 145	51	217	8	213	206	7	1
Berufe i.d. Holzbearbeitung, Holz- und Flechtwarenherstellung	870	856	307	1	14	-	72	71	1	-
Berufe i.d. Metallherzeugung und -bearbeitung	2 418	2 360	1 467	82	58	-	242	242	-	9
Metall-, Maschinenbau- und verwandte Berufe	9 602	8 929	6 993	1 248	673	12	443	429	14	56
Elektroberufe	3 976	3 685	2 066	395	291	6	250	245	5	10
Montierer/ -innen, und Metallberufe a.n.g.	1 463	1 449	279	24	14	-	235	233	2	2
Textil- und Bekleidungsberufe	3 507	3 338	1 960	77	169	-	502	494	8	6
Berufe i.d. Lederherstellung, Leder- und Fellverarbeitung	50	39	22	6	11	-	3	3	-	-
Ernährungsberufe	2 509	2 309	1 073	171	200	7	434	420	14	6
Hoch- und Tiefbauberufe	5 281	5 068	3 514	446	213	1	506	491	15	14
Ausbauberufe, Polsterer/ -innen	944	883	689	84	61	3	83	83	-	1
Berufe i.d. Holz- u. Kunststoffverarbeitung	4 718	4 553	3 621	555	165	2	106	105	1	9
Maler / -innen, Lackierer/ -innen und verwandte Berufe	1 269	1 243	903	170	26	-	92	92	-	8
Warenprüfer/ -innen, Versandfertig- macher/ -innen	2 693	2 537	722	8	156	-	411	405	6	1
Hilfsarbeiter/ -innen, ohne nähere Tätigkeitsangabe	1 135	1 131	62	-	4	-	266	266	-	-
Maschinen/ -innen u. zugehörige Berufe	502	475	383	1	27	-	26	25	1	-
Technische Berufe	5 939	452	229	12	5 487	224	142	11	131	6
Ingenieure/ -innen, Chemiker/ -innen, Physiker/ -innen, Mathematiker/ -innen	1 757	174	19	-	1 583	6	54	2	52	-
Techniker/ -innen, technische Sonderfachkräfte	4 182	278	210	12	3 904	218	88	9	79	6
Dienstleistungsberufe	54 396	12 795	4 762	435	41 601	3 475	2 304	1 144	1 160	130
Warenkaufleute	9 053	474	163	17	8 579	644	422	115	307	31
Dienstleistungskaufleute und zugehörige Berufe	3 077	42	19	1	3 035	264	46	9	37	6
Verkehrsberufe	7 721	7 109	3 120	21	612	7	606	589	17	1
Organisations-, Verwaltungs- und Büroberufe	16 966	346	116	12	16 620	1 083	372	32	340	30
Ordnungs- und Sicherheitsberufe Schrittwerkstattende, -ordnende sowie Künstlerische Berufe	748	431	152	13	317	2	24	21	3	-
Gesundheitsdienstberufe	629	223	161	16	406	30	72	61	11	-
Gesundheitsdienstberufe	5 927	190	24	18	5 737	596	280	10	270	20
Sozial- und Erziehungsberufe, Geistes- u. Naturwissenschaftliche Berufe a.n.g.	5 904	134	14	5	5 770	826	164	7	157	22
Allgemeine Dienstleistungsberufe	4 371	3 846	993	332	525	23	318	300	18	20
Sonstige Arbeitskräfte	339	170	39	98	169	76	10	4	6	6
Ohne Angabe	-	-	-	-	-	-	-	-	-	-
Insgesamt	107 822	58 004	32 041	4 175	49 818	3 823	6 821	5 441	1 380	271

**2. Sozialversicherungspflichtig beschäftigte Arbeitnehmer insgesamt sowie ausländische Arbeitnehmer
am 30.6.1998 nach Berufsbereichen und -abschnitten, Stellung im Beruf sowie nach Verwaltungsbezirken**

Berufsbereiche Berufsabschnitte	Sozialversicherungspflichtig Beschäftigte						Darunter Ausländer und zwar			
	ins- gesamt	davon				zu- sammen	darunter			
		Arbeiter		Angestellte			zu- sammen	Arbeiter	Angestellte	Auszu- bildende
		zu- sammen	Fach- arbeiter	Auszu- bildende	zu- sammen					
Kreis Coesfeld										
Berufe in der Land-, Tier-, Forst- wirtschaft und im Gartenbau	1 311	1 186	637	143	126	2	127	126	2	2
Bergleute, Mineralgewinner	4	3	-	-	1	-	-	-	-	-
Fertigungsberufe	16 572	15 668	9 290	1 572	914	19	1 108	1 098	10	35
Berufe i.d. Steinbearbeitung u. Baustoff- herstellung	407	398	138	17	9	-	32	32	-	1
Keramik- u. Glasberufe	44	35	3	-	9	-	10	9	1	-
Chemie- u. Kunststoffberufe	588	558	108	4	30	-	60	60	-	-
Berufe i.d. Papierherstellung, -verarbeitung und im Druck	243	197	119	13	46	1	18	18	-	1
Berufe i.d. Holzbearbeitung, Holz- und Flechtwarenherstellung	72	70	32	1	2	-	4	4	-	-
Berufe i.d. Metallherzeugung und -bearbeitung	665	645	402	16	20	-	101	101	-	2
Metall-, Maschinenbau- und verwandte Berufe	4 354	4 038	3 051	647	316	8	138	136	2	17
Elektroberufe	1 027	905	715	148	122	4	18	17	1	-
Montierer/ -innen, und Metallberufe a.n.g.	372	367	97	3	5	-	62	62	-	-
Textil- und Bekleidungsberufe	572	546	203	9	26	-	29	29	-	-
Berufe i.d. Lederherstellung, Leder- und Fellverarbeitung	40	27	21	4	13	1	2	2	-	-
Ernährungsberufe	2 050	1 957	788	119	93	1	288	285	3	3
Hoch- und Tiefbauberufe	2 269	2 198	1 414	196	71	2	155	153	2	6
Ausbauberufe, Polsterer/ -innen	463	433	302	48	30	1	26	26	-	2
Berufe i.d. Holz- u. Kunststoffverarbeitung	1 603	1 546	1 200	254	57	-	34	34	-	2
Maler / -innen, Lackierer/ -innen und verwandte Berufe	662	642	468	91	20	-	53	53	-	1
Warenprüfer/ -innen, Versandfertig- macher/ -innen	445	409	70	2	36	-	29	28	1	-
Hilfsarbeiter/ -innen, ohne nähere Tätigkeitsangabe	424	423	38	-	1	-	40	40	-	-
Maschinisten/ -innen u. zugehörige Berufe	272	264	121	-	8	-	9	9	-	-
Technische Berufe	2 356	120	91	13	2 235	108	28	4	24	1
Ingenieure/ -innen, Chemiker/ -innen, Physiker/ -innen, Mathematiker/ -innen	574	9	4	-	565	-	8	-	8	-
Techniker/ -innen, technische Sonderfachkräfte	1 781	111	87	10	1 670	108	20	4	16	1
Dienstleistungsberufe	29 337	6 946	2 282	292	22 391	1 628	811	512	299	39
Warenkaufleute	4 708	320	135	6	4 388	259	130	80	50	1
Dienstleistungskaufleute und zugehörige Berufe	1 503	18	8	2	1 485	144	5	1	4	-
Verkehrsberufe	3 506	3 227	1 172	10	279	4	168	157	11	-
Organisations-, Verwaltungs- und Büroberufe	8 963	156	82	6	8 807	517	107	4	103	9
Ordnungs- und Sicherheitsberufe Schrittwerkstattende, -ordnende sowie Künstlerische Berufe	800	599	177	9	201	2	43	40	3	-
Gesundheitsdienstberufe	240	38	16	10	202	15	13	10	3	-
Sozial- und Erziehungsberufe, Geistes- u. Naturwissenschaftliche Berufe a.n.g.	3 433	126	21	16	3 307	316	73	7	66	10
Allgemeine Dienstleistungsberufe	3 506	108	34	1	3 398	367	56	4	52	11
2 678	2 354	637	232	324	4	216	209	7	8	
Sonstige Arbeitskräfte	77	26	8	7	51	21	2	1	1	1
Ohne Angabe	-	-	-	-	-	-	-	-	-	-
Insgesamt	49 666	23 938	12 308	2 027	26 718	1 778	2 076	1 740	336	78

**2. Sozialversicherungspflichtig beschäftigte Arbeitnehmer insgesamt sowie ausländische Arbeitnehmer
am 30.6.1998 nach Berufsbereichen und -abschnitten, Stellung im Beruf sowie nach Verwaltungsbezirken**

Berufsbereiche Berufsabschnitte	Sozialversicherungspflichtig Beschäftigte						Darunter Ausländer			
	ins- gesamt	davon				zu- sammen	und zwar			
		Arbeiter		Angestellte			Arbeiter	Angestellte	Auszu- bildende	
		zu- sammen	darunter	zu- sammen	darunter					
	Fach- arbeiter	Auszu- bildende		Auszu- bildende						
Kreis Recklinghausen										
Berufe in der Land-, Tier-, Forst- wirtschaft und im Gartenbau	2 811	2 638	975	232	173	2	263	252	1	5
Bergleute, Mineralgewinner	10 640	10 622	10 110	174	18	-	1 974	1 973	1	40
Fertigungsberufe	47 786	44 582	26 623	4 008	3 203	61	5 190	5 133	57	525
Berufe i.d. Steinbearbeitung u. Baustoff- herstellung	309	297	95	18	12	-	35	35	-	3
Keramik- u. Glasberufe	315	310	28	9	5	1	34	34	-	4
Chemie- u. Kunststoffberufe	5 256	5 189	3 127	312	67	-	458	454	4	68
Berufe i.d. Papierherstellung, -verarbeitung und im Druck	1 426	730	216	39	696	8	131	115	16	2
Berufe i.d. Holzbearbeitung, Holz- und Flechtwarenherstellung	104	103	29	-	1	-	17	17	-	-
Berufe i.d. Metallherzeugung und -bearbeitung	2 135	2 091	1 545	53	44	-	309	309	-	10
Metall-, Maschinenbau- und verwandte Berufe	13 912	12 924	10 071	1 772	988	20	909	900	9	218
Elektroberufe	4 403	3 986	3 029	711	417	15	215	211	4	76
Montierer/ -innen, und Metallberufe a.n.g.	1 464	1 452	143	3	12	-	195	195	-	-
Textil- und Bekleidungsberufe	342	307	127	13	35	1	45	39	6	3
Berufe i.d. Lederherstellung, Leder- und Fellverarbeitung	119	107	46	7	12	-	10	10	-	1
Ernährungsberufe	4 368	4 096	1 287	237	272	3	991	982	9	19
Hoch- und Tiefbauberufe	5 326	5 046	3 020	284	280	2	712	707	5	51
Ausbauberufe, Polsterer/ -innen	1 187	1 112	729	103	75	1	99	97	2	11
Berufe i.d. Holz- u. Kunststoffverarbeitung	1 315	1 248	817	177	67	2	86	86	-	6
Maler / -innen, Lackierer/ -innen und verwandte Berufe	1 447	1 407	1 032	267	40	-	147	147	-	53
Warenprüfer/ -innen, Versandfertig- macher/ -innen	1 619	1 520	328	1	99	3	340	339	1	-
Hilfsarbeiter/ -innen, ohne nähere Tätigkeitsangabe	1 363	1 341	56	-	22	3	351	350	-	-
Maschinenisten/ -innen u. zugehörige Berufe	1 375	1 316	898	2	59	2	106	106	-	-
Technische Berufe	11 627	955	761	80	10 672	240	194	28	166	13
Ingenieure/ -innen, Chemiker/ -innen, Physiker/ -innen, Mathematiker/ -innen	2 538	45	5	-	2 493	3	48	2	46	-
Techniker/ -innen, technische Sonderfachkräfte	9 089	910	756	78	8 179	237	146	26	120	13
Dienstleistungsberufe	86 311	20 308	5 694	521	86 003	5 285	3 858	1 970	1 888	427
Warenkaufleute	13 385	762	257	21	12 623	832	583	144	439	93
Dienstleistungskaufleute und zugehörige Berufe	4 121	103	31	3	4 018	271	50	4	46	6
Verkehrsberufe	10 229	9 163	3 275	72	1 066	12	814	785	29	11
Organisations-, Verwaltungs- und Büroberufe	24 723	522	196	13	24 201	1 420	386	26	360	72
Ordnungs- und Sicherheitsberufe	1 942	1 230	428	14	712	5	87	79	8	1
Schrittwerkschaltende, -ordnende sowie Künstlerische Berufe	1 108	146	85	26	962	33	91	6	85	2
Gesundheitsdienstberufe	13 462	447	43	56	13 015	1 546	614	29	585	119
Sozial- und Erziehungsberufe, Geistes- u. Naturwissenschaftliche Berufe a.n.g.	9 144	443	35	4	8 701	1 135	324	23	301	72
Allgemeine Dienstleistungsberufe	8 197	7 492	1 344	312	705	31	909	874	35	51
Sonstige Arbeitskräfte	682	325	48	31	337	123	42	31	11	18
Ohne Angabe	-	-	-	-	-	-	-	-	-	-
Insgesamt	159 836	79 430	44 211	5 046	80 406	5 711	11 511	9 387	2 124	1 028

**2. Sozialversicherungspflichtig beschäftigte Arbeitnehmer insgesamt sowie ausländische Arbeitnehmer
am 30.6.1998 nach Berufsbereichen und -abschnitten, Stellung im Beruf sowie nach Verwaltungsbezirken**

Berufsbereiche Berufsabschnitte	Sozialversicherungspflichtig Beschäftigte						Darunter Ausländer			
	ins- gesamt	davon				zu- sammen	und zwar			
		Arbeiter		Angestellte			Arbeiter	Angestellte	Auszu- bildende	
		zu- sammen	Fach- arbeiter	Auszu- bildende	zu- sammen					darunter Auszu- bildende
Kreis Steinfurt										
Berufe in der Land-, Tier-, Forst- wirtschaft und im Gartenbau	1 857	1 708	823	206	149	5	91	90	1	1
Bergleute, Mineralgewinner	1 402	1 401	1 229	1	1	-	23	23	-	-
Fertigungsberufe	42 313	40 024	21 687	3 386	2 289	50	3 148	3 122	26	121
Berufe i.d. Steinbearbeitung u. Baustoff- herstellung	347	337	106	17	10	-	22	22	-	1
Keramik- u. Glasberufe	127	117	43	2	10	-	21	21	-	-
Chemie- u. Kunststoffberufe	1 952	1 888	499	28	64	-	195	195	-	4
Berufe i.d. Papierherstellung, -verarbeitung und im Druck	1 898	1 753	693	79	145	6	214	211	3	3
Berufe i.d. Holzbearbeitung, Holz- und Flechtwarenherstellung	154	149	47	4	5	-	8	8	-	-
Berufe i.d. Metallherzeugung und -bearbeitung	1 614	1 584	915	65	30	-	88	88	-	7
Metall-, Maschinenbau- und verwandte Berufe	10 471	9 722	7 200	1 382	749	18	332	325	7	47
Elektroberufe	3 003	2 673	1 978	542	330	14	42	41	1	14
Montierer/ -innen, und Metallberufe a.n.g.	968	961	320	13	7	-	105	105	-	3
Textil- und Bekleidungsberufe	3 871	3 676	2 090	68	195	1	652	644	8	10
Berufe i.d. Lederherstellung, Leder- und Fellverarbeitung	88	76	52	1	12	2	2	2	-	-
Ernährungsberufe	4 063	3 855	1 061	197	208	3	542	539	3	9
Hoch- und Tiefbauberufe	4 975	4 831	3 032	484	144	-	284	284	-	13
Ausbauberufe, Polsterer/ -innen	879	829	528	84	50	4	57	56	1	1
Berufe i.d. Holz- u. Kunststoffverarbeitung	1 873	1 774	1 295	277	99	-	35	34	-	4
Maler / -innen, Lackierer/ -innen und verwandte Berufe	1 276	1 244	784	132	32	-	119	119	-	5
Warenprüfer/ -innen, Versandfertig- macher/ -innen	2 244	2 086	445	11	158	1	202	201	1	-
Hilfsarbeiter/ -innen, ohne nähere Tätigkeitsangabe	1 648	1 634	119	-	14	-	174	173	1	-
Maschinen/ -innen u. zugehörige Berufe	862	835	480	-	27	-	54	54	-	-
Technische Berufe	7 018	272	182	24	6 746	235	83	6	77	6
Ingenieure/ -innen, Chemiker/ -innen, Physiker/ -innen, Mathematiker/ -innen	1 905	19	10	1	1 886	3	19	-	18	-
Techniker/ -innen, Technische Sonderfachkräfte	5 113	253	172	23	4 860	232	64	5	59	6
Dienstleistungsberufe	62 676	15 798	5 114	426	46 878	3 171	1 520	828	692	112
Warenkaufleute	9 437	500	153	13	8 937	581	199	50	149	29
Dienstleistungskaufleute und zugehörige Berufe	3 450	55	14	2	3 395	322	26	1	25	1
Verkehrsberufe	9 478	8 561	3 249	39	917	19	375	357	18	1
Organisations-, Verwaltungs- und Büroberufe	19 232	637	186	20	18 595	1 135	243	12	231	34
Ordnungs- und Sicherheitsberufe Schriftwerkschaffende, -ordnende sowie Künstlerische Berufe	1 274	907	300	15	367	-	29	28	1	-
Gesundheitsdienstberufe	551	79	31	21	472	39	14	3	11	-
Sozial- und Erziehungsberufe, Geistes- u. Naturwissenschaftliche Berufe a.n.g.	7 698	303	32	40	7 395	605	149	7	142	23
Allgemeine Dienstleistungsberufe	6 090	168	18	6	5 922	438	92	7	85	6
Sonstige Arbeitskräfte	5 466	4 588	1 131	270	878	32	393	363	30	18
Ohne Angabe	-	-	-	-	-	-	-	-	-	-
Insgesamt	115 471	59 295	29 062	4 059	56 176	3 517	4 872	4 074	798	242

**2. Sozialversicherungspflichtig beschäftigte Arbeitnehmer insgesamt sowie ausländische Arbeitnehmer
am 30.6.1998 nach Berufsbereichen und -abschnitten, Stellung im Beruf sowie nach Verwaltungsbezirken**

Berufsbereiche Berufsabschnitte	Sozialversicherungspflichtig Beschäftigte						Darunter Ausländer			
	ins- gesamt	davon				zu- sammen	und zwar			
		Arbeiter		Angestellte			Arbeiter	Angestellte	Auszu- bildende	
		zu- sammen	darunter		zu- sammen					darunter
	Fach- arbeiter	Auszu- bildende		Auszu- bildende						
Kreis Warendorf										
Berufe in der Land-, Tier-, Forst- wirtschaft und im Gartenbau	1 484	1 370	695	186	114	4	142	137	5	2
Bergleute, Mineralgewinner	1 884	1 881	1 682	-	3	-	372	372	-	-
Fertigungsberufe	31 499	29 818	15 667	2 160	1 681	34	3 615	3 582	33	164
Berufe i.d. Steinbearbeitung u. Baustoff- herstellung	261	258	108	10	3	-	44	44	-	1
Keramik- u. Glasberufe	14	14	-	-	-	-	2	2	-	-
Chemie- u. Kunststoffberufe	1 355	1 305	301	30	50	-	123	120	3	-
Berufe i.d. Papierherstellung, -verarbeitung und im Druck	588	406	232	16	182	3	44	38	6	1
Berufe i.d. Holzbearbeitung, Holz- und Flechtwarenherstellung	364	343	62	1	21	-	61	60	1	-
Berufe i.d. Metallherzeugung und -bearbeitung	2 412	2 374	1 197	71	38	-	474	473	1	15
Metall-, Maschinenbau- und verwandte Berufe	8 375	7 818	6 193	940	557	9	425	417	8	81
Elektroberufe	2 233	1 989	1 541	306	244	7	65	63	2	15
Montierer/ -innen, und Metallberufe a.n.g.	2 901	2 893	202	14	8	-	592	592	-	2
Textil- und Bekleidungsberufe	408	378	168	4	30	2	48	48	-	-
Berufe i.d. Lederherstellung, Leder- und Fellverarbeitung	97	86	32	5	11	-	13	13	-	-
Ernährungsberufe	2 568	2 430	758	136	138	2	685	680	5	8
Hoch- und Tiefbauberufe	2 841	2 771	1 665	219	70	1	231	231	-	16
Ausbauberufe, Polsterer/ -innen	698	656	439	50	42	3	84	83	-	6
Berufe i.d. Holz- u. Kunststoffverarbeitung	2 192	2 105	1 628	236	87	1	101	101	-	4
Maler / -innen, Lackierer/ -innen und verwandte Berufe	871	853	581	106	18	-	88	86	2	10
Warenprüfer/ -innen, Versandfertig- macher/ -innen	1 659	1 500	207	7	159	2	294	292	2	2
Hilfsarbeiter/ -innen, ohne nähere Tätigkeitsangabe	1 265	1 261	115	4	4	-	188	186	-	2
Maschinen/ -innen u. zugehörige Berufe	397	378	238	5	19	4	53	53	-	1
Technische Berufe	5 923	211	147	21	6 712	137	96	8	87	8
Ingenieure/ -innen, Chemiker/ -innen, Physiker/ -innen, Mathematiker/ -innen	1 854	13	10	-	1 841	6	36	2	34	-
Techniker/ -innen, Technische Sonderfachkräfte	4 069	198	137	21	3 871	131	59	6	53	8
Dienstleistungsberufe	39 682	10 230	2 916	261	29 452	2 041	1 743	1 132	611	146
Warenkaufleute	5 866	303	109	16	5 563	394	204	52	152	58
Dienstleistungskaufleute und zugehörige Berufe	2 113	35	13	1	2 078	172	16	3	13	-
Verkehrsberufe	6 150	5 610	1 832	19	540	9	483	475	8	4
Organisations-, Verwaltungs- und Büroberufe	12 733	214	90	9	12 519	645	207	8	199	32
Ordnungs- und Sicherheitsberufe Schnittwerkschaffende, -ordnende sowie Künstlerische Berufe	570	371	128	10	199	5	19	11	8	-
Gesundheitsdienstberufe	387	50	27	9	337	19	17	4	13	-
Sozial- und Erziehungsberufe, Geistes- u. Naturwissenschaftliche Berufe a.n.g.	4 733	200	20	15	4 533	464	143	6	137	29
Allgemeine Dienstleistungsberufe	3 511	193	33	5	3 318	326	91	24	67	6
Algemeine Dienstleistungsberufe	3 619	3 254	663	167	365	7	563	549	14	17
Sonstige Arbeitskräfte	180	107	36	18	73	23	4	2	2	3
Ohne Angabe	-	-	-	-	-	-	-	-	-	-
Insgesamt	80 662	43 617	21 141	2 636	37 036	2 239	5 971	5 233	738	323

**2. Sozialversicherungspflichtig beschäftigte Arbeitnehmer insgesamt sowie ausländische Arbeitnehmer
am 30.6.1998 nach Berufsbereichen und -abschnitten, Stellung im Beruf sowie nach Verwaltungsbezirken**

Berufsbereiche Berufsabschnitte	Sozialversicherungspflichtig Beschäftigte						Darunter Ausländer			
	ins- gesamt	davon					zu- sammen	und zwar		
		Arbeiter		Angestellte				Arbeiter	Angestellte	Auszu- bildende
		zu- sammen	darunter		zu- sammen	darunter				
	Fach- arbeiter	Auszu- bildende		Auszu- bildende						
Regierungsbezirk Detmold										
Berufe in der Land-, Tier-, Forst- wirtschaft und im Gartenbau	8 787	8 061	3 894	818	726	18	755	742	13	27
Bergleute, Mineralgewinner	166	161	65	1	5	-	18	18	-	1
Fertigungsberufe	251 955	239 020	116 561	15 429	12 935	209	28 851	28 602	249	1 159
Berufe i.d. Steinbearbeitung u. Baustoff- herstellung	1 282	1 253	438	38	29	-	171	170	1	1
Keramik- u. Glasberufe	1 086	1 038	269	4	48	4	214	212	2	-
Chemie- u. Kunststoffberufe	14 618	14 179	2 552	191	439	7	2 735	2 713	22	16
Berufe i.d. Papierherstellung, -verarbeitung und im Druck	12 149	10 955	4 519	392	1 194	18	1 577	1 561	16	35
Berufe i.d. Holzbearbeitung, Holz- und Flechtwarenherstellung	8 301	8 234	2 931	58	67	-	1 376	1 372	4	12
Berufe i.d. Metallherzeugung und -bearbeitung	16 016	15 749	7 861	385	267	2	2 912	2 907	5	48
Metall-, Maschinenbau- und verwandte Berufe	52 558	48 771	36 870	6 457	3 787	67	2 659	2 608	51	561
Elektroberufe	16 281	14 388	10 791	1 911	1 893	45	471	456	15	86
Montierer/ -innen, und Metallberufe a.n.g.	18 645	18 481	2 101	30	164	2	3 032	3 029	3	3
Textil- und Bekleidungsberufe	6 345	6 007	3 101	221	338	6	636	632	4	45
Berufe i.d. Lederherstellung, Leder- und Fellverarbeitung	1 179	1 127	466	63	52	3	242	238	4	5
Ernährungsberufe	20 858	19 725	6 454	1 004	1 133	17	4 314	4 272	42	52
Hoch- und Tiefbauberufe	22 042	21 380	12 746	1 674	662	1	2 101	2 090	11	137
Ausbauberufe, Polsterer/ -innen	5 710	5 380	3 752	412	330	11	447	444	3	20
Berufe i.d. Holz- u. Kunststoffverarbeitung	16 002	15 382	11 169	1 565	620	4	731	726	5	41
Maler / -innen, Lackierer/ -innen und verwandte Berufe	7 340	7 080	4 806	961	260	4	572	564	8	92
Warenprüfer/ -innen, Versandfertig- macher/ -innen	14 113	12 772	2 171	46	1 341	13	1 833	1 793	40	5
Hilfsarbeiter/ -innen, ohne nähere Tätigkeitsangabe	14 496	14 429	1 605	12	67	-	2 615	2 610	5	0
Maschinisten/ -innen u. zugehörige Berufe	2 934	2 690	1 959	5	244	1	213	205	8	-
Technische Berufe	41 567	2 142	1 490	108	39 415	807	704	94	610	31
Ingenieure/ -innen, Chemiker/ -innen, Physiker/ -innen, Mathematiker/ -innen	11 882	127	84	3	11 755	46	194	4	190	-
Techniker/ -innen, Technische Sonderfachkräfte	29 675	2 015	1 406	105	27 660	761	510	90	420	31
Dienstleistungsberufe	384 766	93 470	25 422	2 313	291 296	17 394	16 295	9 459	6 836	1 114
Warenkaufleute	53 963	3 991	1 396	108	49 972	2 885	1 812	487	1 325	212
Dienstleistungskaufleute und zugehörige Berufe	21 715	443	147	12	21 272	1 506	296	66	230	48
Verkehrsberufe	51 612	46 405	14 634	139	5 207	21	4 194	4 008	186	9
Organisations-, Verwaltungs- und Büroberufe	131 052	2 609	880	68	128 443	5 967	2 669	153	2 516	292
Ordnungs- und Sicherheitsberufe	6 874	4 576	1 295	27	2 298	15	455	395	60	2
Schriftwerkschattende, -ordnende sowie Künstlerische Berufe	4 777	626	308	101	4 151	182	313	48	265	4
Gesundheitsdienstberufe	44 955	1 941	262	187	43 014	4 138	1 423	92	1 331	270
Sozial- und Erziehungsberufe, Geistes- u. Naturwissenschaftliche Berufe a.n.g.	35 236	1 263	200	37	33 973	2 591	815	39	776	87
Allgemeine Dienstleistungsberufe	34 582	31 616	6 300	1 634	2 966	89	4 318	4 171	147	190
Sonstige Arbeitskräfte	2 571	1 122	163	458	1 449	848	149	86	64	73
Ohne Angabe	-	-	-	-	-	-	-	-	-	-
Insgesamt	689 802	343 976	147 595	19 127	345 826	19 276	46 772	39 000	7 772	2 405

**2. Sozialversicherungspflichtig beschäftigte Arbeitnehmer insgesamt sowie ausländische Arbeitnehmer
am 30.6.1998 nach Berufsbereichen und -abschnitten, Stellung im Beruf sowie nach Verwaltungsbezirken**

Berufsbereiche Berufsabschnitte	Sozialversicherungspflichtig Beschäftigte						Darunter Ausländer und zwar			
	ins- gesamt	davon				zu- sammen	zu- sammen	Arbeiter	Angestellte	Auszu- bildende
		Arbeiter		Angestellte						
		zu- sammen	darunter Fach- arbeiter	darunter Auszu- bildende	zu- sammen					
Kreisfreie Stadt Bielefeld										
Berufe in der Land-, Tier-, Forst- wirtschaft und im Gartenbau	1 270	1 155	498	100	115	4	153	149	4	2
Bergleute, Mineralgewinner	1	1	1	-	-	-	-	-	-	-
Fertigungsberufe	35 188	32 904	16 631	2 191	2 284	40	5 933	5 863	70	334
Berufe i.d. Steinbearbeitung u. Baustoff- herstellung	52	47	28	3	5	-	13	13	-	-
Keramik- u. Glasberufe	82	70	15	-	12	-	15	14	1	-
Chemie- u. Kunststoffberufe	1 414	1 357	162	8	57	-	395	392	3	2
Berufe i.d. Papierherstellung, -verarbeitung und im Druck	2 970	2 640	1 127	99	330	9	378	375	3	9
Berufe i.d. Holzbearbeitung, Holz- und Flechtwarenherstellung	70	70	16	3	-	-	11	11	-	-
Berufe i.d. Metallerzeugung und -bearbeitung	3 178	3 121	1 773	76	57	-	925	923	2	24
Metall-, Maschinenbau- und verwandte Berufe	8 410	7 725	6 081	1 025	685	12	754	742	12	182
Elektroberufe	2 788	2 475	1 898	310	313	6	98	93	5	24
Montierer/ -innen, und Metallberufe a.n.g.	2 534	2 516	331	1	18	-	581	581	-	-
Textil- und Bekleidungsberufe	1 588	1 462	698	75	126	-	242	239	3	19
Berufe i.d. Lederherstellung, Leder- und Fellverarbeitung	390	378	111	11	12	-	155	153	2	2
Ernährungsberufe	2 332	2 150	705	148	182	1	654	643	11	16
Hoch- und Tiefbauberufe	2 090	1 981	1 308	149	109	-	372	368	4	25
Ausbauberufe, Polsterer/ -innen	700	664	476	32	36	1	95	94	1	-
Berufe i.d. Holz- u. Kunststoffverarbeitung	882	831	578	97	51	-	65	64	1	6
Maler / -innen, Lackierer/ -innen und verwandte Berufe	1 027	996	739	139	31	2	133	125	8	22
Warenprüfer/ -innen, Versandfertig- macher/ -innen	2 546	2 332	295	13	214	7	453	441	12	3
Hilfsarbeiter/ -innen, ohne nähere Tätigkeitsangabe	1 785	1 774	52	2	11	-	559	559	-	-
Maschinenisten/ -innen u. zugehörige Berufe	350	315	238	-	35	-	35	33	2	-
Technische Berufe	7 989	461	340	14	7 528	128	160	24	126	7
Ingenieure/ -innen, Chemiker/ -innen, Physiker/ -innen, Mathematiker/ -innen	2 292	12	6	1	2 280	9	44	-	44	-
Techniker/ -innen, Technische Sonderfachkräfte	5 697	449	334	13	5 248	119	106	24	82	7
Dienstleistungsberufe	81 722	17 970	3 342	405	53 752	3 614	5 125	2 997	2 128	362
Warenkaufleute	11 003	754	239	16	10 249	516	553	127	426	57
Dienstleistungskaufleute und zugehörige Berufe	5 445	88	13	4	5 357	361	99	17	82	20
Verkehrsberufe	10 061	8 895	1 672	7	1 166	6	1 231	1 180	51	4
Organisations-, Verwaltungs- und Büroberufe	27 678	479	157	9	27 199	1 124	732	45	687	83
Ordnungs- und Sicherheitsberufe Schriftveranschaffende, -ordnende sowie Künstlerische Berufe	1 630	1 115	198	3	515	3	110	100	10	1
1 536	124	53	17	1 412	73	91	4	87	1	
Gesundheitsdienstberufe	9 969	502	56	63	9 467	936	475	32	443	113
Sozial- und Erziehungsberufe, Geistes- u. Naturwissenschaftliche Berufe a.n.g.	7 880	186	22	4	7 694	567	301	10	291	33
Allgemeine Dienstleistungsberufe	6 520	5 827	932	282	693	28	1 533	1 482	51	50
Sonstige Arbeitskräfte	479	179	33	80	300	131	37	24	13	16
Ohne Angabe	-	-	-	-	-	-	-	-	-	-
Insgesamt	126 649	52 670	20 845	2 790	73 979	3 917	11 398	9 057	2 341	720

**2. Sozialversicherungspflichtig beschäftigte Arbeitnehmer insgesamt sowie ausländische Arbeitnehmer
am 30.6.1998 nach Berufsbereichen und -abschnitten, Stellung im Beruf sowie nach Verwaltungsbezirken**

Berufsbereiche Berufsabschnitte	Sozialversicherungspflichtig Beschäftigte						Darunter Ausländer			
	ins- gesamt	davon				zu- sammen	und zwar			
		Arbeiter		Angestellte			Arbeiter	Angestellte	Auszu- bildende	
		zu- sammen	Fach- arbeiter	Auszu- bildende	zu- sammen					darunter Auszu- bildende
Kreis Gütersloh										
Berufe in der Land-, Tier-, Forst- wirtschaft und im Gartenbau	1 771	1 634	797	164	137	4	230	227	3	2
Bergleute, Mineralgewinner	31	31	3	-	-	-	6	6	-	-
Fertigungsberufe	55 768	53 207	24 447	2 965	2 661	37	8 426	8 377	49	305
Berufe i.d. Steinbearbeitung u. Baustoff- herstellung	199	195	54	6	4	-	51	51	-	-
Keramik- u. Glasberufe	138	130	97	-	8	-	19	19	-	-
Chemie- u. Kunststoffberufe	2 486	2 404	614	23	82	3	450	446	4	2
Berufe i.d. Papierherstellung, -verarbeitung und im Druck	2 930	2 565	1 069	99	365	3	437	430	7	13
Berufe i.d. Holzbearbeitung, Holz- und Flechtwarenherstellung	2 710	2 697	852	19	13	-	506	504	2	3
Berufe i.d. Metallerzeugung und -bearbeitung	4 416	4 358	1 554	83	58	-	1 017	1 016	1	12
Metal-, Maschinenbau- und verwandte Berufe	10 274	9 616	6 986	1 208	658	10	636	627	9	141
Elektroberufe	3 250	2 830	2 201	397	420	8	112	108	4	29
Montierer/ -innen, und Metallberufe a.n.g.	4 513	4 475	564	8	38	-	831	830	1	3
Textil- und Bekleidungsberufe	1 055	1 024	572	47	31	-	100	100	-	10
Berufe i.d. Lederherstellung, Leder- und Fellverarbeitung	108	100	47	2	8	2	10	10	-	-
Ernährungsberufe	6 819	6 507	1 869	187	312	4	1 952	1 944	8	13
Hoch- und Tiefbauberufe	3 837	3 718	2 242	309	119	-	461	459	2	38
Ausbauberufe, Polsterer/ -innen	759	720	510	63	39	-	84	83	1	8
Berufe i.d. Holz- u. Kunststoffverarbeitung	3 821	3 693	2 809	349	128	1	241	240	1	19
Maler / -innen, Lackierer/ -innen und verwandte Berufe	1 182	1 146	752	151	36	-	127	127	-	12
Warenprüfer/ -innen, Versandfertig- macher/ -innen	3 704	3 506	742	14	198	4	644	635	9	2
Hilfsarbeiter/ -innen, ohne nähere Tätigkeitsangabe	3 068	3 060	558	-	8	-	715	715	-	-
Maschinen/ -innen u. zugehörige Berufe	489	463	355	-	26	-	33	33	-	-
Technische Berufe	7 082	360	270	18	6 722	125	137	24	113	6
Ingenieure/ -innen, Chemiker/ -innen, Physiker/ -innen, Mathematiker/ -innen	1 672	27	24	-	1 645	19	26	2	24	-
Techniker/ -innen, Technische Sonderfachkräfte	5 410	333	246	18	5 077	106	111	22	89	6
Dienstleistungsberufe	63 364	14 717	4 743	365	48 647	2 852	3 122	1 802	1 320	220
Warenkaufleute	8 790	654	231	16	8 136	519	332	105	227	47
Dienstleistungskaufleute und zugehörige Berufe	3 713	66	27	2	3 647	260	56	9	47	11
Verkehrsberufe	9 441	8 559	3 163	19	882	3	941	892	49	1
Organisations-, Verwaltungs- und Büroberufe	25 288	254	108	17	25 034	1 143	622	18	604	57
Ordnungs- und Sicherheitsberufe Schnitwerkstattende, -ordnende sowie Künstlerische Berufe	899	526	223	5	373	1	74	56	18	-
Gesundheitsdienstberufe	740	130	57	22	610	25	65	29	36	2
Sozial- und Erziehungsberufe, Geistes- u. Naturwissenschaftliche Berufe a.n.g.	5 554	234	25	26	5 320	516	222	15	207	42
Allgemeine Dienstleistungsberufe	4 263	70	18	-	4 193	381	111	2	109	17
Sonstige Arbeitskräfte	4 676	4 224	891	258	452	4	699	676	23	43
Sonstige Arbeitskräfte	346	128	46	13	218	69	13	7	6	6
Ohne Angabe	-	-	-	-	-	-	-	-	-	-
Insgesamt	128 362	70 077	30 306	3 625	58 276	3 087	11 934	10 443	1 491	639

**2. Sozialversicherungspflichtig beschäftigte Arbeitnehmer insgesamt sowie ausländische Arbeitnehmer
am 30.6.1998 nach Berufsbereichen und -abschnitten, Stellung im Beruf sowie nach Verwaltungsbezirken**

Berufsbereiche Berufsabschnitte	Sozialversicherungspflichtig Beschäftigte						Darunter Ausländer			
	ins- gesamt	davon				zu- sammen	und zwar			
		Arbeiter		Angestellte			Arbeiter	Angestellte	Auszu- bildende	
		zu- sammen	Fach- arbeiter	Auszu- bildende	zu- sammen					darunter Auszu- bildende
Kreis Herford										
Berufe in der Land-, Tier-, Forst- wirtschaft und im Gartenbau	953	880	445	89	73	6	70	70	-	1
Bergleute, Mineralgewinner	3	3	2	-	-	-	-	-	-	-
Fertigungsberufe	33 485	31 914	15 772	1 789	1 571	19	4 089	4 066	23	117
Berufe i.d. Steinbearbeitung u. Baustoff- herstellung	78	74	40	6	4	-	13	12	1	-
Keramik- u. Glasberufe	497	490	43	1	7	1	137	136	1	-
Chemie- u. Kunststoffberufe	2 412	2 321	347	33	91	-	607	602	5	4
Berufe i.d. Papierherstellung, -verarbeitung und im Druck	1 731	1 638	552	35	93	1	320	318	2	2
Berufe i.d. Holzbearbeitung, Holz- und Flechtwarenherstellung	1 066	1 047	306	2	19	-	168	168	-	-
Berufe i.d. Metallherzeugung und -bearbeitung	1 226	1 193	726	17	33	1	199	199	-	1
Metall-, Maschinenbau- und verwandte Berufe	6 371	5 865	4 658	719	506	3	287	280	7	48
Elektroberufe	1 744	1 558	1 204	235	186	7	61	60	1	9
Montierer/ -innen, und Metallberufe a.n.g.	2 456	2 436	332	3	20	-	548	548	-	-
Textil- und Bekleidungsberufe	1 412	1 386	822	46	26	2	113	112	1	10
Berufe i.d. Lederherstellung, Leder- und Fellverarbeitung	170	160	85	13	10	-	22	22	-	1
Ernährungsberufe	1 997	1 909	706	95	88	-	342	342	-	4
Hoch- und Tiefbauberufe	2 906	2 822	1 679	181	84	-	354	354	-	16
Ausbauberufe, Polsterer/ -innen	1 001	944	719	61	57	1	69	69	-	5
Berufe i.d. Holz- u. Kunststoffverarbeitung	2 786	2 668	1 954	208	118	3	126	124	-	4
Maler / -innen, Lackierer/ -innen und verwandte Berufe	1 036	973	709	132	63	-	67	67	-	13
Warenprüfer/ -innen, Versandfertig- macher/ -innen	1 891	1 763	288	2	128	-	251	249	2	-
Hilfsarbeiter/ -innen, ohne nähere Tätigkeitsangabe	2 431	2 421	404	-	10	-	393	392	1	-
Maschinen/ -innen u. zugehörige Berufe	274	246	198	-	28	-	12	12	-	-
Technische Berufe	4 924	214	157	12	4 710	77	72	6	66	1
Ingenieure/ -innen, Chemiker/ -innen, Physiker/ -innen, Mathematiker/ -innen	1 069	14	6	-	1 055	2	9	1	8	-
Techniker/ -innen, technische Sonderfachkräfte	3 855	200	151	12	3 655	75	63	5	58	1
Dienstleistungsberufe	48 412	15 055	3 681	290	33 357	1 887	2 196	1 513	683	135
Warenkaufleute	6 753	539	191	19	6 214	303	220	67	153	28
Dienstleistungskaufleute und zugehörige Berufe	2 206	83	29	1	2 123	130	30	16	14	3
Verkehrsberufe	8 463	7 896	2 094	52	567	4	759	744	15	3
Organisations-, Verwaltungs- und Büroberufe	17 287	1 023	301	10	16 264	828	356	53	303	49
Ordnungs- und Sicherheitsberufe Schichtwerkschaffende, -ordnende sowie Künstlerische Berufe	622	402	145	1	220	-	43	41	2	-
Gesundheitsdienstberufe	476	105	54	23	371	14	30	4	26	-
Sozial- und Erziehungsberufe, Geistes- u. Naturwissenschaftliche Berufe a.n.g.	4 199	247	42	18	3 952	442	100	11	89	25
Allgemeine Dienstleistungsberufe	3 601	288	28	6	3 313	155	72	7	65	4
4 805	4 472	797	160	333	11	586	570	16	23	
Sonstige Arbeitskräfte	162	97	6	41	65	22	22	20	2	9
Ohne Angabe	-	-	-	-	-	-	-	-	-	-
insgesamt	87 939	48 163	20 063	2 221	39 776	2 011	6 449	5 675	774	263

**2. Sozialversicherungspflichtig beschäftigte Arbeitnehmer insgesamt sowie ausländische Arbeitnehmer
am 30.6.1998 nach Berufsbereichen und -abschnitten, Stellung im Beruf sowie nach Verwaltungsbezirken**

Berufsbereiche Berufsabschnitte	Sozialversicherungspflichtig Beschäftigte						Darunter Ausländer und zwar			
	ins- gesamt	davon				zu- sammen	und zwar			
		Arbeiter		Angestellte			Arbeiter	Angestellte	Auszu- bildende	
		zu- sammen	Fach- arbeiter	Auszu- bildende	zu- sammen					darunter Auszu- bildende
Kreis Höxter										
Berufe in der Land-, Tier-, Forst- wirtschaft und im Gartenbau	747	674	377	69	73	-	49	49	-	-
Bergleute, Mineralgewinner	11	10	5	1	1	-	1	1	-	1
Fertigungsberufe	15 605	14 986	7 325	1 287	619	15	938	929	9	45
Berufe i.d. Steinbearbeitung u. Baustoff- herstellung	92	90	33	7	2	-	11	11	-	1
Keramik- u. Glasberufe	168	168	91	2	-	-	6	6	-	-
Chemie- u. Kunststoffberufe	1 224	1 189	122	15	35	1	135	133	2	1
Berufe i.d. Papierherstellung, -verarbeitung und im Druck	475	442	140	22	33	-	26	25	1	1
Berufe i.d. Holzbearbeitung, Holz- und Flechtwarenherstellung	1 100	1 096	295	5	4	-	155	154	1	-
Berufe i.d. Metallherzeugung und -bearbeitung	532	530	193	13	2	-	91	91	-	3
Metall-, Maschinenbau- und verwandte Berufe	3 532	3 339	2 517	567	193	5	69	68	1	20
Elektroberufe	736	654	525	91	82	3	13	13	-	1
Montierer/ -innen, und Metallberufe a.n.g.	869	842	60	5	27	-	93	92	1	-
Textil- und Bekleidungsberufe	123	112	48	3	11	2	9	9	-	-
Berufe i.d. Lederherstellung, Leder- und Fellverarbeitung	28	27	18	3	1	-	3	3	-	-
Ernährungsberufe	1 190	1 117	475	103	73	-	87	87	-	-
Hoch- und Tiefbauberufe	2 141	2 108	1 194	194	33	-	77	77	-	5
Ausbauberufe, Polsterer/ -innen	381	356	234	36	25	3	26	25	1	2
Berufe i.d. Holz- u. Kunststoffverarbeitung	1 125	1 080	764	144	45	-	33	32	1	4
Maler / -innen, Lackierer/ -innen und verwandte Berufe	675	668	386	76	7	-	36	36	-	6
Warenprüfer/ -innen, Versandfertig- macher/ -innen	513	485	39	1	28	1	35	34	-	-
Hilfsarbeiter/ -innen, ohne nähere Tätigkeitsangabe	501	499	50	-	2	-	28	28	-	-
Maschinisten/ -innen u. zugehörige Berufe	200	184	141	-	16	-	5	5	-	-
Technische Berufe	1 715	116	71	13	1 599	69	26	5	21	2
Ingenieure/ -innen, Chemiker/ -innen, Physiker/ -innen, Mathematiker/ -innen	385	2	1	-	383	3	8	-	8	-
Techniker/ -innen, technische Sonderfachkräfte	1 330	114	70	13	1 216	66	18	5	13	2
Dienstleistungsberufe	22 695	5 853	1 797	141	16 842	1 083	463	246	217	43
Warenkaufleute	3 442	214	78	4	3 228	237	44	5	39	10
Dienstleistungskaufleute und zugehörige Berufe	1 121	10	7	-	1 111	89	10	1	9	1
Verkehrsberufe	2 858	2 569	997	2	2 89	1	93	91	2	-
Organisations-, Verwaltungs- und Büroberufe	6 292	85	45	1	6 207	355	53	1	52	12
Ordnungs- und Sicherheitsberufe Schriftwerkschaftende, -ordnende sowie Künstlerische Berufe	412	285	104	1	127	-	4	4	-	-
Gesundheitsdienstberufe	159	23	12	5	136	9	8	1	7	-
Sozial- und Erziehungsberufe, Geistes- u. Naturwissenschaftliche Berufe a.n.g.	3 637	187	13	18	3 450	227	86	4	82	9
Allgemeine Dienstleistungsberufe	2 176	92	14	1	2 084	162	20	1	19	3
	2 598	2 388	527	109	210	3	145	138	7	8
Sonstige Arbeitskräfte	113	60	2	12	53	12	9	6	3	4
Ohne Angabe	-	-	-	-	-	-	-	-	-	-
Insgesamt	40 886	21 699	9 577	1 523	19 187	1 179	1 486	1 236	250	97

**2. Sozialversicherungspflichtig beschäftigte Arbeitnehmer insgesamt sowie ausländische Arbeitnehmer
am 30.6.1998 nach Berufsbereichen und -abschnitten, Stellung im Beruf sowie nach Verwaltungsbezirken**

Berufsbereiche Berufsabschnitte	Sozialversicherungspflichtig Beschäftigte						Darunter Ausländer und zwar			
	ins- gesamt	davon				zu- sammen	und zwar			
		Arbeiter		Angestellte			Arbeiter	Angestellte	Auszu- bildende	
		zu- sammen	Fach- arbeiter	Auszu- bildende	zu- sammen					darunter Auszu- bildende
Kreis Lippe										
Berufe in der Land-, Tier-, Forst- wirtschaft und im Gartenbau	1 636	1 493	724	136	143	4	103	99	4	4
Bergleute, Mineralgewinner	30	28	14	-	2	-	5	5	-	-
Fertigungsberufe	41 433	39 454	19 140	2 474	1 979	33	3 950	3 909	41	167
Berufe i.d. Steinbearbeitung u. Baustoff- herstellung	265	257	122	7	8	-	24	24	-	-
Keramik- u. Glasberufe	106	102	14	-	4	1	33	33	-	-
Chemie- u. Kunststoffberufe	2 850	2 765	524	42	85	2	614	607	7	5
Berufe i.d. Papierherstellung, -verarbeitung und im Druck	1 764	1 625	731	64	139	4	197	196	1	9
Berufe i.d. Holzbearbeitung, Holz- und Flechtwarenherstellung	2 178	2 157	1 073	27	21	-	459	458	1	9
Berufe i.d. Metallherzeugung und -bearbeitung	2 050	2 018	1 274	84	32	-	204	204	-	5
Metall-, Maschinenbau- und verwandte Berufe	8 138	7 455	5 625	968	683	12	340	329	11	72
Elektroberufe	2 739	2 480	1 873	331	259	7	71	70	-	9
Montierer/ -innen, und Metallberufe a.n.g.	3 993	3 955	368	3	38	-	416	415	1	-
Textil- und Bekleidungsberufe	936	890	462	19	46	-	94	94	-	2
Berufe i.d. Lederherstellung, Leder- und Fellverarbeitung	196	191	83	18	5	-	20	20	-	1
Ernährungsberufe	2 567	2 420	827	167	147	3	383	375	8	10
Hoch- und Tiefbauberufe	3 732	3 618	2 076	279	114	-	277	274	3	24
Ausbauberufe, Polsterer/ -innen	830	761	504	48	69	3	68	68	-	2
Berufe i.d. Holz- u. Kunststoffverarbeitung	2 784	2 685	1 872	274	99	-	145	145	-	4
Maler / -innen, Lackierer/ -innen und verwandte Berufe	1 232	1 194	863	135	38	-	81	81	-	15
Warenprüfer/ -innen, Versandfertig- macher/ -innen	1 889	1 755	317	4	134	-	162	159	3	-
Hilfsarbeiter/ -innen, ohne nähere Tätigkeitsangabe	2 714	2 706	204	1	8	-	348	348	-	-
Maschinisten/ -innen u. zugehörige Berufe	470	420	328	3	50	-	14	9	5	-
Technische Berufe	6 857	454	287	30	6 403	154	115	15	100	7
Ingenieure/ -innen, Chemiker/ -innen, Physiker/ -innen, Mathematiker/ -innen	2 025	27	14	1	1 998	3	34	-	34	-
Techniker/ -innen, technische Sonderfachkräfte	4 832	427	273	29	4 405	151	81	15	66	7
Dienstleistungsberufe	56 326	13 645	4 137	367	42 681	2 565	1 795	1 005	790	135
Warenkaufleute	7 392	696	186	13	6 696	382	232	72	160	31
Dienstleistungskaufleute und zugehörige Berufe	3 603	67	22	-	3 536	254	42	8	34	7
Verkehrsberufe	6 662	5 982	2 331	22	680	2	341	331	10	-
Organisations-, Verwaltungs- und Büroberufe	18 234	241	73	10	17 993	854	238	11	227	40
Ordnungs- und Sicherheitsberufe	988	671	247	6	317	2	40	33	7	-
Schrittwerkerschaffende, -ordnende sowie Künstlerische Berufe	756	91	57	13	665	22	72	6	66	-
Gesundheitsdienstberufe	6 793	372	55	30	6 421	551	149	12	137	21
Sozial- und Erziehungsberufe, Geistes- u. Naturwissenschaftliche Berufe a.n.g.	6 100	220	39	14	5 880	487	134	6	128	14
Allgemeine Dienstleistungsberufe	5 798	5 305	1 127	259	493	11	547	526	21	23
Sonstige Arbeitskräfte	198	101	20	18	97	39	16	7	9	6
Ohne Angabe	-	-	-	-	-	-	-	-	-	-
Insgesamt	106 480	55 175	24 322	3 025	51 305	2 795	5 984	5 040	944	320

**2. Sozialversicherungspflichtig beschäftigte Arbeitnehmer insgesamt sowie ausländische Arbeitnehmer
am 30.6.1998 nach Berufsbereichen und -abschnitten, Stellung im Beruf sowie nach Verwaltungsbezirken**

Berufsbereiche Berufsabschnitte	Sozialversicherungspflichtig Beschäftigte						Darunter Ausländer			
	ins- gesamt	davon				zu- sammen	und zwar			
		Arbeiter		Angestellte			Arbeiter	Angestellte	Auszu- bildende	
		zu- sammen	Fach- arbeiter	Auszu- bildende	zu- sammen					darunter Auszu- bildende
Kreis Minden-Lübbecke										
Berufe in der Land-, Tier-, Forst- wirtschaft und im Gartenbau	1 229	1 133	477	137	96	-	84	84	-	16
Bergleute, Mineralgewinner	49	48	30	-	1	-	1	1	-	-
Fertigungsberufe	37 978	35 986	18 578	2 475	1 992	41	2 664	2 636	28	86
Berufe i.d. Steinbearbeitung u. Baustoff- herstellung	479	475	104	3	4	1	48	48	-	-
Keramik- u. Glasberufe	79	67	8	1	12	-	3	3	-	-
Chemie- u. Kunststoffberufe	3 155	3 100	630	64	55	1	387	386	1	1
Berufe i.d. Papierherstellung, -verarbeitung und im Druck	1 505	1 372	607	43	133	1	166	164	2	1
Berufe i.d. Holzbearbeitung, Holz- und Flechtwarenherstellung	424	418	108	-	6	-	42	42	-	-
Berufe i.d. Metallerzeugung und -bearbeitung	2 273	2 226	1 284	77	47	-	175	174	1	3
Metall-, Maschinenbau- und verwandte Berufe	8 401	7 825	6 067	1 033	576	17	235	229	6	45
Elektroberufe	2 739	2 380	1 862	298	359	9	40	37	3	5
Montierer/ -innen, und Metallberufe a.n.g.	2 659	2 647	204	2	12	2	247	247	-	-
Textil- und Bekleidungsberufe	756	692	357	19	64	-	24	24	-	-
Berufe i.d. Lederherstellung, Leder- und Fellverarbeitung	150	139	51	10	11	-	23	21	2	1
Ernährungsberufe	2 882	2 682	983	152	200	4	468	462	6	3
Hoch- und Tiefbauberufe	3 985	3 880	2 327	280	105	-	306	305	1	13
Ausbauberufe, Polsterer/ -innen	758	707	531	57	51	2	26	26	-	-
Berufe i.d. Holz- u. Kunststoffverarbeitung	2 496	2 381	1 761	263	115	-	75	75	-	3
Maler / -innen, Lackierer/ -innen und verwandte Berufe	1 201	1 130	755	161	71	-	60	60	-	11
Warenprüfer/ -innen, Versandfertig- macher/ -innen	1 624	1 527	235	10	97	1	113	110	3	-
Hilfsarbeiter/ -innen, ohne nähere Tätigkeitsangabe	1 775	1 767	226	1	8	-	205	203	2	-
Maschinen/ -innen u. zugehörige Berufe	637	571	478	1	66	1	21	20	1	-
Technische Berufe	7 168	281	190	11	6 887	126	107	13	94	7
Ingenieure/ -innen, Chemiker/ -innen, Physiker/ -innen, Mathematiker/ -innen	1 963	19	15	-	1 944	3	32	-	32	-
Techniker/ -innen, Technische Sonderfachkräfte	5 205	262	175	11	4 943	123	75	13	62	7
Dienstleistungsberufe	62 040	15 389	4 472	412	46 651	2 850	1 664	904	760	119
Warenkaufleute	9 028	665	247	24	8 363	477	210	69	141	24
Dienstleistungskaufleute und zugehörige Berufe	3 100	88	36	4	3 012	210	32	12	20	2
Verkehrsberufe	8 056	7 213	2 471	24	843	1	375	362	13	-
Organisations-, Verwaltungs- und Büroberufe	18 814	228	91	12	18 586	981	237	9	228	28
Ordnungs- und Sicherheitsberufe Schriftwerkstattende, -ordnende sowie Künstlerische Berufe	1 022	715	205	6	307	5	36	29	7	1
Gesundheitsdienstberufe, Geistes- u. Naturwissenschaftliche Berufe a.n.g.	555	81	34	6	474	16	25	3	22	1
Sozial- und Erziehungsberufe, Geistes- u. Naturwissenschaftliche Berufe a.n.g.	8 798	231	45	20	8 567	704	244	11	233	38
Allgemeine Dienstleistungsberufe	6 298	222	61	6	6 076	435	92	5	87	6
Allgemeine Dienstleistungsberufe	6 369	5 946	1 282	310	423	21	413	404	9	19
Sonstige Arbeitskräfte	228	127	14	15	101	32	5	4	1	1
Ohne Angabe	-	-	-	-	-	-	-	-	-	-
Insgesamt	108 692	52 964	23 761	3 050	55 728	3 049	4 525	3 842	883	229

**2. Sozialversicherungspflichtig beschäftigte Arbeitnehmer insgesamt sowie ausländische Arbeitnehmer
am 30.6.1998 nach Berufsbereichen und -abschnitten, Stellung im Beruf sowie nach Verwaltungsbezirken**

Berufsbereiche Berufsabschnitte	Sozialversicherungspflichtig Beschäftigte						Darunter Ausländer			
	ins- gesamt	davon				zu- sammen	und zwar			
		Arbeiter		Angestellte			Arbeiter	Angestellte	Auszu- bildende	
		zu- sammen	Fach- arbeiter	Auszu- bildende	zu- sammen					darunter Auszu- bildende
Kreis Paderborn										
Berufe in der Land-, Tier-, Forst- wirtschaft und im Gartenbau	1 181	1 082	576	123	89	-	66	64	2	-
Bergleute, Mineralgewinner	41	40	10	-	1	-	5	5	-	-
Fertigungsberufe	32 508	30 569	14 668	2 248	1 939	24	2 851	2 822	29	105
Berufe i.d. Steinbearbeitung u. Baustoff- herstellung	117	115	57	6	2	-	11	11	-	-
Keramik- u. Glasberufe	16	11	1	-	5	-	1	1	-	-
Chemie- u. Kunststoffberufe	1 077	1 043	153	6	34	-	147	147	-	1
Berufe i.d. Papierherstellung, -verarbeitung und im Druck	774	673	293	30	101	-	53	53	-	-
Berufe i.d. Holzbearbeitung, Holz- und Flechtwarenherstellung	753	749	281	2	4	-	35	35	-	-
Berufe i.d. Metallherzeugung und -bearbeitung	2 341	2 303	1 057	35	38	-	301	300	1	-
Metall-, Maschinenbau- und verwandte Berufe	7 432	6 946	4 936	937	486	8	338	333	5	53
Elektroberufe	2 285	2 011	1 228	249	274	5	76	75	1	9
Montierer/ -innen, und Metallberufe a.n.g.	1 621	1 610	242	8	11	-	316	316	-	-
Textil- und Bekleidungsberufe	475	441	142	12	34	2	54	54	-	3
Berufe i.d. Lederherstellung, Leder- und Fellverarbeitung	137	132	71	6	5	-	9	9	-	-
Ernährungsberufe	3 071	2 940	889	152	131	5	428	419	9	6
Hoch- und Tiefbauberufe	3 351	3 253	1 920	282	98	-	254	253	1	16
Ausbauberufe, Polsterer/ -innen	1 281	1 228	778	115	53	1	79	79	-	3
Berufe i.d. Holz- u. Kunststoffverarbeitung	2 108	2 044	1 431	230	64	-	46	46	-	1
Maler / -innen, Lackierer/ -innen und verwandte Berufe	987	973	602	167	14	2	68	68	-	13
Warenprüfer/ -innen, Versandfertig- macher/ -innen	1 946	1 404	255	2	542	-	175	165	10	-
Hilfsarbeiter/ -innen, ohne nähere Tätigkeitsangabe	2 222	2 202	111	8	20	-	367	365	2	-
Maschinen/ -innen u. zugehörige Berufe	514	491	221	1	23	-	93	93	-	-
Technische Berufe	5 822	256	175	10	5 566	128	97	7	90	1
Ingenieure/ -innen, Chemiker/ -innen, Physiker/ -innen, Mathematiker/ -innen	2 476	26	18	1	2 450	7	41	1	40	-
Techniker/ -innen, technische Sonderfachkräfte	3 346	230	157	9	3 116	121	56	6	50	1
Dienstleistungsberufe	50 207	10 841	3 250	333	39 366	2 543	1 930	992	938	99
Warenkaufleute	7 555	469	224	16	7 086	451	221	42	179	15
Dienstleistungskaufleute und zugehörige Berufe	2 527	41	13	1	2 486	202	27	3	24	4
Verkehrsberufe	6 071	5 291	1 906	13	780	4	454	408	46	1
Organisations-, Verwaltungs- und Büroberufe	17 459	299	105	9	17 160	682	431	16	415	23
Ordnungs- und Sicherheitsberufe Schrittwerkschaffende, -ordnende sowie Künstlerische Berufe	1 301	862	173	5	439	4	148	132	16	-
Gesundheitsdienstberufe	555	72	41	15	483	23	22	1	21	-
Sozial- und Erziehungsberufe, Geistes- u. Naturwissenschaftliche Berufe a.n.g.	6 005	168	26	12	5 837	762	147	7	140	22
Allgemeine Dienstleistungsberufe	4 918	185	18	6	4 733	404	85	8	77	10
	3 816	3 454	744	256	362	11	395	375	20	24
Sonstige Arbeitskräfte	1 045	430	42	279	615	543	47	17	30	32
Ohne Angabe	-	-	-	-	-	-	-	-	-	-
Insgesamt	90 804	43 228	18 721	2 993	47 576	3 238	4 996	3 907	1 089	237

**2. Sozialversicherungspflichtig beschäftigte Arbeitnehmer insgesamt sowie ausländische Arbeitnehmer
am 30.6.1998 nach Berufsbereichen und -abschnitten, Stellung im Beruf sowie nach Verwaltungsbezirken**

Berufsbereiche Berufsabschnitte	Sozialversicherungspflichtig Beschäftigte						Darunter Ausländer			
	ins- gesamt	davon				zu- sammen	und zwar			
		Arbeiter		Angestellte			Arbeiter	Angestellte	Auszu- bildende	
		zu- sammen	Fach- arbeiter	Auszu- bildende	zu- sammen					darunter Auszu- bildende
Regierungsbezirk Arnberg										
Berufe in der Land-, Tier-, Forst- wirtschaft und im Gartenbau	13 154	11 971	5 193	1 012	1 183	25	1 223	1 204	19	22
Bergleute, Mineralgewinner	7 775	7 760	6 985	47	15	-	1 981	1 981	-	7
Fertigungsberufe	417 302	395 490	190 457	24 186	21 812	447	61 601	61 131	470	2 637
Berufe i.d. Steinbearbeitung u. Baustoff- herstellung	1 618	1 560	684	67	58	5	306	304	2	4
Keramik- u. Glasberufe	952	912	222	46	40	1	149	148	1	9
Chemie- u. Kunststoffberufe	19 146	18 419	3 457	322	727	5	3 390	3 369	21	43
Berufe i.d. Papierherstellung, -verarbeitung und im Druck	11 002	9 418	3 264	360	1 584	51	1 312	1 291	21	13
Berufe i.d. Holzbearbeitung, Holz- und Flechtwarenherstellung	3 325	3 252	1 362	55	73	1	528	528	0	5
Berufe i.d. Metallherzeugung und -bearbeitung	62 823	61 860	25 741	1 123	963	6	14 285	14 256	29	200
Metall-, Maschinenbau- und verwandte Berufe	97 979	90 721	68 251	10 278	7 258	145	7 894	7 761	133	1 235
Elektroberufe	32 368	29 123	23 083	3 541	3 245	109	1 608	1 556	52	351
Montierer/ -innen, und Metallberufe a.n.g.	48 742	48 477	6 302	65	265	6	11 140	11 128	12	11
Textil- und Bekleidungsberufe	4 011	3 763	1 531	234	248	3	758	757	1	65
Berufe i.d. Lederherstellung, Leder- und Fellverarbeitung	1 017	938	500	75	79	0	97	97	-	8
Ernährungsberufe	23 090	21 289	7 867	1 599	1 801	33	4 620	4 558	62	110
Hoch- und Tiefbauberufe	33 428	31 846	18 244	2 501	1 582	5	4 734	4 692	42	236
Ausbauberufe, Polsterer/ -innen	6 884	6 529	4 078	641	355	10	772	764	8	65
Berufe i.d. Holz- u. Kunststoffverarbeitung	10 594	10 177	7 044	1 441	417	7	515	510	5	57
Maler / -innen, Lackierer/ -innen und verwandte Berufe	12 260	11 928	7 803	1 613	332	2	1 213	1 206	7	191
Warenprüfer/ -innen, Versandfertig- macher/ -innen	24 407	22 227	5 273	153	2 180	58	3 709	3 647	62	22
Hilfsarbeiter/ -innen, ohne nähere Tätigkeitsangabe	14 825	14 741	745	51	84	-	3 520	3 516	4	7
Maschinen/ -innen u. zugehörige Berufe	8 831	8 310	5 006	21	521	0	1 051	1 043	8	5
Technische Berufe	78 679	4 737	3 269	226	73 942	1 231	1 748	269	1 479	83
Ingenieure/ -innen, Chemiker/ -innen, Physiker/ -innen, Mathematiker/ -innen	22 971	386	254	8	22 585	30	522	21	501	2
Techniker/ -innen, technische Sonderfachkräfte	55 708	4 351	3 015	218	51 357	1 201	1 226	248	978	81
Dienstleistungsberufe	646 262	161 149	38 111	4 619	495 113	30 733	32 637	18 257	14 380	2 894
Warenkaufleute	92 941	5 029	1 350	198	87 912	5 200	4 116	1 040	3 076	642
Dienstleistungskaufleute und zugehörige Berufe	36 662	924	273	17	35 738	2 542	627	135	492	89
Verkehrsberufe	81 745	71 684	21 740	579	10 061	130	7 560	7 300	260	76
Organisations-, Verwaltungs- und Büroberufe	216 309	5 178	1 558	141	211 131	9 968	4 147	220	3 927	544
Ordnungs- und Sicherheitsberufe Schrittwerkstattende, -ordnende sowie Künstlerische Berufe	13 000	9 621	2 401	86	3 379	25	609	508	101	5
Gesundheitsdienstberufe	7 010	901	448	168	6 109	221	483	79	404	11
Sozial- und Erziehungsberufe, Geistes- u. Naturwissenschaftliche Berufe a.n.g.	83 670	3 870	420	471	79 800	8 318	4 170	291	3 879	826
Allgemeine Dienstleistungsberufe	59 121	2 706	292	64	56 415	4 181	2 138	154	1 984	233
Sonstige Arbeitskräfte	7 245	4 630	604	658	2 616	767	1 009	882	127	190
Ohne Angabe	-	-	-	-	-	-	-	-	-	-
Insgesamt	1 170 417	576 737	244 619	30 648	594 680	33 203	100 199	83 724	16 476	6 833

**2. Sozialversicherungspflichtig beschäftigte Arbeitnehmer insgesamt sowie ausländische Arbeitnehmer
am 30.6.1998 nach Berufsbereichen und -abschnitten, Stellung im Beruf sowie nach Verwaltungsbezirken**

Berufsbereiche Berufsabschnitte	Sozialversicherungspflichtig Beschäftigte						Darunter Ausländer und zwar			
	ins- gesamt	davon				zu- sammen	zu- sammen	Arbeiter	Angestellte	Auszu- bildende
		Arbeiter		Angestellte						
		zu- sammen	darunter Fach- arbeiter	darunter Auszu- bildende	zu- sammen					
Kreisfreie Stadt Bochum										
Berufe in der Land-, Tier-, Forst- wirtschaft und im Gartenbau	1 234	1 116	483	91	118	1	103	102	1	2
Bergleute, Mineralgewinner	26	26	11	-	-	-	1	1	-	-
Fertigungsberufe	43 009	41 059	26 762	1 937	1 950	41	5 661	5 613	48	226
Berufe i.d. Steinbearbeitung u. Baustoff- herstellung	243	236	67	6	7	3	79	78	1	1
Keramik- u. Glasberufe	122	113	30	20	9	-	9	9	-	3
Chemie- u. Kunststoffberufe	587	541	164	3	46	1	48	45	3	-
Berufe i.d. Papierherstellung, -verarbeitung und im Druck	832	657	234	35	175	9	67	66	1	-
Berufe i.d. Holzbearbeitung, Holz- und Flechtwarenherstellung	16	12	2	-	4	-	1	1	-	-
Berufe i.d. Metallherzeugung und -bearbeitung	6 771	6 722	4 581	64	49	-	1 264	1 263	1	8
Metall-, Maschinenbau- und verwandte Berufe	10 186	9 485	7 779	852	701	13	709	689	20	99
Elektroberufe	4 269	3 966	3 395	285	303	9	199	196	3	23
Montierer/ -innen, und Metallberufe a.n.g.	5 262	5 249	3 261	2	13	-	996	995	1	-
Textil- und Bekleidungsberufe	650	609	161	25	41	-	90	89	1	4
Berufe i.d. Lederherstellung, Leder- und Fellverarbeitung	83	77	53	5	6	-	4	4	-	1
Ernährungsberufe	2 705	2 545	699	153	160	-	645	632	13	16
Hoch- und Tiefbauberufe	2 448	2 310	1 320	148	138	1	435	433	2	22
Ausbauberufe, Polsterer/ -innen	924	888	457	29	36	1	104	104	-	1
Berufe i.d. Holz- u. Kunststoffverarbeitung	1 016	975	689	104	41	-	61	61	-	8
Maler / -innen, Lackierer/ -innen und verwandte Berufe	1 936	1 892	1 392	194	44	1	205	204	1	39
Warenprüfer/ -innen, Versandfertig- macher/ -innen	2 529	2 400	1 659	8	129	3	256	256	-	1
Hilfsarbeiter/ -innen, ohne nähere Tätigkeitsangabe	1 258	1 251	31	2	7	-	308	307	1	-
Maschinen/ -innen u. zugehörige Berufe	1 172	1 131	788	2	41	-	181	181	-	-
Technische Berufe	9 875	867	575	26	9 008	105	262	50	212	9
Ingenieure/ -innen, Chemiker/ -innen, Physiker/ -innen, Mathematiker/ -innen	2 874	28	6	-	2 846	-	85	2	83	-
Techniker/ -innen, technische Sonderfachkräfte	7 001	839	569	25	6 162	105	177	48	129	9
Dienstleistungsberufe	76 913	17 141	4 943	364	59 772	3 552	4 079	2 094	1 985	318
Warenkaufleute	10 766	594	123	19	10 172	569	414	128	286	50
Dienstleistungskaufleute und zugehörige Berufe	3 279	73	14	1	3 206	188	51	7	44	3
Verkehrsberufe	9 697	8 183	3 153	11	1 514	-	927	897	30	1
Organisations-, Verwaltungs- und Büroberufe	26 569	492	162	11	26 077	1 274	547	23	524	54
Ordnungs- und Sicherheitsberufe	1 829	1 398	367	2	431	6	96	85	11	2
Schnittwerkschaffende, -ordnende sowie Künstlerische Berufe	1 254	131	82	15	1 123	25	122	13	109	4
Gesundheitsdienstberufe	9 507	474	44	92	9 033	973	575	45	530	113
Sozial- und Erziehungsberufe, Geistes- u. Naturwissenschaftliche Berufe a.n.g.	8 021	297	31	9	7 724	501	431	17	414	57
Allgemeine Dienstleistungsberufe	5 991	5 499	967	194	492	16	916	879	37	34
Sonstige Arbeitskräfte	766	520	114	230	236	119	117	93	24	77
Ohne Angabe	-	-	-	-	-	-	-	-	-	-
Insgesamt	131 813	60 729	32 888	2 637	71 084	3 818	10 223	7 953	2 270	632

**2. Sozialversicherungspflichtig beschäftigte Arbeitnehmer insgesamt sowie ausländische Arbeitnehmer
am 30.6.1998 nach Berufsbereichen und -abschnitten, Stellung im Beruf sowie nach Verwaltungsbezirken**

Berufsbereiche Berufsabschnitte	Sozialversicherungspflichtig Beschäftigte						Darunter Ausländer			
	ins- gesamt	davon				zu- sammen	und zwar			
		Arbeiter		Angestellte			Arbeiter	Angestellte	Auszu- bildende	
		zu- sammen	Fach- arbeiter	Auszu- bildende	zu- sammen					darunter Auszu- bildende
Kreisfreie Stadt Dortmund										
Berufe in der Land-, Tier-, Forst- wirtschaft und im Gartenbau	1 839	1 634	738	121	206	4	178	173	5	4
Bergleute, Mineralgewinner	2 474	2 471	2 333	4	3	-	781	781	-	-
Fertigungsberufe	46 969	43 716	24 880	3 047	3 253	79	6 334	6 262	72	446
Berufe i.d. Steinbearbeitung u. Baustoff- herstellung	106	104	51	5	2	-	12	11	1	-
Keramik- u. Glasberufe	61	60	36	2	1	-	8	8	-	1
Chemie- u. Kunststoffberufe	874	811	255	12	63	-	91	88	3	1
Berufe i.d. Papierherstellung, -verarbeitung und im Druck	1 507	1 119	494	48	388	6	127	125	2	1
Berufe i.d. Holzbearbeitung, Holz- und Flechtwarenherstellung	48	44	11	3	4	-	8	8	-	2
Berufe i.d. Metallherzeugung und -bearbeitung	3 961	3 909	1 623	76	52	-	747	746	1	19
Metall-, Maschinenbau- und verwandte Berufe	13 229	12 250	9 491	1 180	979	20	1 245	1 229	16	169
Elektroberufe	6 511	5 926	4 817	779	585	24	376	362	14	117
Montierer/ -innen, und Metallberufe a.n.g.	2 115	2 095	377	7	20	-	251	250	-	3
Textil- und Bekleidungsberufe	378	352	122	29	26	-	67	67	-	7
Berufe i.d. Lederherstellung, Leder- und Fellverarbeitung	190	178	93	12	12	-	29	29	-	2
Ernährungsberufe	4 031	3 695	1 355	184	336	7	952	939	13	18
Hoch- und Tiefbauberufe	4 948	4 619	2 787	265	329	1	994	988	6	39
Ausbauberufe, Polsterer/ -innen	1 062	1 008	586	99	54	1	157	156	-	19
Berufe i.d. Holz- u. Kunststoffverarbeitung	1 055	1 008	750	108	47	-	60	59	1	6
Maler / -innen, Lackierer/ -innen und verwandte Berufe	1 570	1 519	1 089	219	51	-	153	153	-	38
Warenprüfer/ -innen, Versandfertig- macher/ -innen	1 522	1 313	268	11	209	19	287	278	9	3
Mitarbeiter/ -innen, ohne nähere Tätigkeitsangabe	2 552	2 529	71	6	23	-	616	615	1	1
Maschinen/ -innen u. zugehörige Berufe	1 249	1 177	604	2	72	-	154	151	3	-
Technische Berufe	14 827	819	628	22	14 008	188	368	43	325	15
Ingenieure/ -innen, Chemiker/ -innen, Physiker/ -innen, Mathematiker/ -innen	5 497	184	167	1	5 313	10	128	5	123	2
Techniker/ -innen, Technische Sonderfachkräfte	9 330	635	461	21	8 695	178	240	38	202	13
Dienstleistungsberufe	124 845	27 719	5 817	732	97 126	5 454	7 896	4 471	3 425	636
Warenkaufleute	16 541	689	193	40	15 852	984	922	183	739	148
Dienstleistungskaufleute und zugehörige Berufe	10 053	196	66	4	9 857	674	195	26	169	25
Verkehrsberufe	14 185	12 250	2 996	76	1 935	58	1 503	1 415	88	19
Organisations-, Verwaltungs- und Büroberufe	44 059	1 215	314	21	42 844	1 618	947	45	902	110
Ordnungs- und Sicherheitsberufe Schnittwerkschaffende, -ordnende sowie Künstlerische Berufe	2 887	2 178	409	6	709	4	163	145	18	-
1 941	224	110	32	1 717	65	150	31	119	2	
Gesundheitsdienstberufe	13 436	828	57	82	12 608	1 396	958	99	859	190
Sozial- und Erziehungsberufe, Geistes- u. Naturwissenschaftliche Berufe a.n.g.	11 245	462	43	5	10 783	632	487	23	464	38
Allgemeine Dienstleistungsberufe	10 498	9 677	1 629	466	821	23	2 571	2 504	67	104
Sonstige Arbeitskräfte	3 730	2 575	31	72	1 155	136	684	626	58	31
Ohne Angabe	-	-	-	-	-	-	-	-	-	-
Insgesamt	194 684	78 934	34 427	3 998	115 750	5 861	16 241	12 366	3 885	1 132

**2. Sozialversicherungspflichtig beschäftigte Arbeitnehmer insgesamt sowie ausländische Arbeitnehmer
am 30.6.1998 nach Berufsbereichen und -abschnitten, Stellung im Beruf sowie nach Verwaltungsbezirken**

Berufsbereiche Berufsabschnitte	Sozialversicherungspflichtig Beschäftigte						Darunter Ausländer			
	ins- gesamt	davon				zu- sammen	und zwar			
		Arbeiter		Angestellte			Arbeiter	Angestellte	Auszu- bildende	
		zu- sammen	Fach- arbeiter	Auszu- bildende	zu- sammen					darunter Auszu- bildende
Kreisfreie Stadt Hagen										
Berufe in der Land-, Tier-, Forst- wirtschaft und im Gartenbau	575	534	219	46	41	-	56	55	-	2
Bergleute, Mineralgewinner	47	46	8	-	1	-	15	15	-	-
Fertigungsberufe	24 006	22 610	9 949	1 291	1 396	33	4 984	4 922	42	247
Berufe i.d. Steinbearbeitung u. Baustoff- herstellung	92	89	40	3	3	-	31	31	-	-
Keramik- u. Glasberufe	23	23	6	-	-	-	1	1	-	-
Chemie- u. Kunststoffberufe	262	242	73	3	20	-	29	29	-	-
Berufe i.d. Papierherstellung, -verarbeitung und im Druck	1 150	1 015	337	39	135	4	103	101	2	3
Berufe i.d. Holzbearbeitung, Holz- und Flechtwarenherstellung	75	60	14	-	15	-	12	12	-	-
Berufe i.d. Metallherzeugung und -bearbeitung	3 821	3 756	1 421	37	65	-	1 006	1 003	3	5
Metall-, Maschinenbau- und verwandte Berufe	5 877	5 440	3 739	563	437	7	848	835	13	143
Elektroberufe	1 993	1 800	1 408	244	193	14	106	102	4	35
Montierer/ -innen, und Metallberufe a.n.g.	2 269	2 262	110	5	7	-	807	807	-	2
Textil- und Bekleidungsberufe	156	142	53	20	14	-	13	13	-	1
Berufe i.d. Lederherstellung, Leder- und Fellverarbeitung	38	29	19	3	9	-	1	1	-	1
Ernährungsberufe	1 609	1 486	398	57	123	-	576	572	4	5
Hoch- und Tiefbauberufe	1 730	1 637	846	111	93	-	419	414	5	16
Ausbauberufe, Polsterer/ -innen	372	324	228	28	48	-	54	50	4	7
Berufe i.d. Holz- u. Kunststoffverarbeitung	514	485	319	86	29	-	58	57	1	10
Maler / -innen, Lackierer/ -innen und verwandte Berufe	721	690	508	88	31	-	57	55	2	18
Warenprüfer/ -innen, Versandfertig- macher/ -innen	1 507	1 376	181	4	131	8	289	286	3	1
Hilfsarbeiter/ -innen, ohne nähere Tätigkeitsangabe	1 278	1 274	69	-	4	-	457	457	-	-
Maschinisten/ -innen u. zugehörige Berufe	519	480	180	-	39	-	97	96	1	-
Technische Berufe	3 732	261	195	13	3 471	53	92	21	71	9
Ingenieure/ -innen, Chemiker/ -innen, Physiker/ -innen, Mathematiker/ -innen	977	25	7	-	952	2	26	4	22	-
Ingenieurtechniker/ -innen, technische Sonderfachkräfte	2 755	236	188	13	2 519	51	66	17	49	9
Dienstleistungsberufe	42 763	11 216	1 941	350	31 538	1 887	2 985	1 728	1 257	278
Warenkaufleute	5 890	259	74	10	5 631	330	344	66	278	69
Dienstleistungskaufleute und zugehörige Berufe	2 379	56	14	1	2 323	183	54	3	51	15
Verkehrsberufe	6 504	5 761	1 117	143	743	22	889	858	31	23
Organisations-, Verwaltungs- und Büroberufe	14 468	375	113	19	14 093	636	357	20	337	45
Ordnungs- und Sicherheitsberufe Schrittwerkschaltende, -ordnende sowie Künstlerische Berufe	793	627	140	6	166	1	47	37	10	-
Gesundheitsdienstberufe	500	48	20	9	452	22	51	4	47	-
Sozial- und Erziehungsberufe, Geistes- u. Naturwissenschaftliche Berufe a.n.g.	5 009	180	12	18	4 829	444	353	13	340	64
Allgemeine Dienstleistungsberufe	3 304	253	4	1	3 051	244	169	24	145	19
Sonstige Arbeitskräfte	210	113	14	36	97	32	27	23	4	10
Ohne Angabe	-	-	-	-	-	-	-	-	-	-
insgesamt	71 323	34 779	12 326	1 736	36 544	2 005	8 139	6 764	1 375	546

**2. Sozialversicherungspflichtig beschäftigte Arbeitnehmer insgesamt sowie ausländische Arbeitnehmer
am 30.6.1998 nach Berufsbereichen und -abschnitten, Stellung im Beruf sowie nach Verwaltungsbezirken**

Berufsbereiche Berufsabschnitte	Sozialversicherungspflichtig Beschäftigte						Darunter Ausländer			
	ins- gesamt	davon				zu- sammen	und zwar			
		Arbeiter		Angestellte			Arbeiter	Angestellte	Auszu- bildende	
		zu- sammen	Fach- arbeiter	Auszu- bildende	zu- sammen					darunter Auszu- bildende
Kreisfreie Stadt Hamm										
Berufe in der Land-, Tier-, Forst- wirtschaft und im Gartenbau	750	679	305	44	71	-	56	56	-	2
Bergleute, Mineralgewinner	2 046	2 046	1 969	13	1	-	376	376	-	1
Fertigungsberufe	16 067	15 137	7 286	1 266	920	14	1 788	1 765	23	177
Berufe i.d. Steinbearbeitung u. Baustoff- herstellung	61	60	23	3	1	-	7	7	-	1
Keramik- u. Glasberufe	26	26	2	-	-	-	1	1	-	-
Chemie- u. Kunststoffberufe	1 122	1 020	115	-	102	-	61	58	3	-
Berufe i.d. Papierherstellung, -verarbeitung und im Druck	392	238	111	13	154	1	15	8	7	-
Berufe i.d. Holzbearbeitung, Holz- und Flechtwarenherstellung	19	19	1	1	-	-	7	7	-	-
Berufe i.d. Metallherzeugung und -bearbeitung	1 950	1 936	431	17	14	-	397	397	-	9
Metall-, Maschinenbau- und verwandte Berufe	4 276	4 053	3 164	572	223	7	320	316	4	83
Elektroberufe	1 315	1 198	890	233	117	2	77	75	2	29
Montierer/ -innen, und Metallberufe a.n.g.	1 060	1 058	72	4	2	-	126	126	-	-
Textil- und Bekleidungsberufe	194	187	124	25	7	2	32	32	-	9
Berufe i.d. Lederherstellung, Leder- und Fellverarbeitung	30	27	19	6	3	-	3	3	-	2
Ernährungsberufe	1 232	1 156	368	68	76	2	238	234	4	2
Hoch- und Tiefbauberufe	1 671	1 603	829	133	68	-	209	206	3	23
Ausbauberufe, Polsterer/ -innen	370	358	233	23	12	-	30	30	-	3
Berufe i.d. Holz- u. Kunststoffverarbeitung	478	457	306	94	21	-	20	20	-	8
Maler / -innen, Lackierer/ -innen und verwandte Berufe	486	447	320	74	39	-	35	35	-	8
Warenprüfer/ -innen, Versandfertig- macher/ -innen	415	375	40	-	40	-	31	31	-	-
Hilfsarbeiter/ -innen, ohne nähere Tätigkeitsangabe	499	496	15	-	3	-	109	109	-	-
Maschinisten/ -innen u. zugehörige Berufe	461	423	223	-	38	-	70	70	-	-
Technische Berufe	2 436	1 211	78	8	2 315	33	25	6	19	2
Ingenieure/ -innen, Chemiker/ -innen, Physiker/ -innen, Mathematiker/ -innen	760	8	4	-	752	2	11	-	11	-
Techniker/ -innen, Technische Sonderfachkräfte	1 676	113	74	8	1 563	31	14	6	8	2
Dienstleistungsberufe	29 512	6 982	1 353	303	22 530	1 673	1 424	775	649	175
Warenkaufleute	4 459	246	83	8	4 213	291	212	44	168	38
Dienstleistungskaufleute und zugehörige Berufe	1 486	40	7	-	1 446	120	29	5	24	3
Verkehrsberufe	3 740	3 265	761	87	475	13	385	377	8	11
Organisations-, Verwaltungs- und Büroberufe	8 772	170	56	7	8 602	420	158	7	151	15
Ordnungs- und Sicherheitsberufe Schnittwerkschaffende, -ordnende sowie Künstlerische Berufe	869	672	50	3	197	-	49	33	16	-
Gesundheitsdienstberufe	242	31	18	6	211	7	2	-	2	-
Sozial- und Erziehungsberufe, Geistes- u. Naturwissenschaftliche Berufe a.n.g.	4 560	160	11	27	4 400	530	196	7	189	57
Allgemeine Dienstleistungsberufe	2 939	140	12	-	2 799	284	107	20	87	15
	2 445	2 258	355	165	187	8	286	282	4	36
Sonstige Arbeitskräfte	194	114	12	46	80	38	11	6	5	8
Ohne Angabe	-	-	-	-	-	-	-	-	-	-
Insgesamt	50 995	25 078	10 993	1 680	25 917	1 769	3 680	2 984	696	385

**2. Sozialversicherungspflichtig beschäftigte Arbeitnehmer insgesamt sowie ausländische Arbeitnehmer
am 30.6.1998 nach Berufsbereichen und -abschnitten, Stellung im Beruf sowie nach Verwaltungsbezirken**

Berufsbereiche Berufsabschnitte	Sozialversicherungspflichtig Beschäftigte						Darunter Ausländer			
	ins- gesamt	davon				zu- sammen	und zwar			
		Arbeiter		Angestellte			Arbeiter	Angestellte	Auszu- bildende	
		zu- sammen	Fach- arbeiter	Auszu- bildende	zu- sammen					darunter Auszu- bildende
Kreisfreie Stadt Herne										
Berufe in der Land-, Tier-, Forst- wirtschaft und im Gartenbau	592	550	158	42	42	1	40	40	-	2
Bergleute, Mineralgewinner	1 314	1 313	1 211	-	1	-	549	549	-	-
Fertigungsberufe	12 307	11 527	6 749	963	780	22	1 895	1 864	31	193
Berufe i.d. Steinbearbeitung u. Baustoff- herstellung	53	52	22	1	1	-	5	5	-	-
Keramik- u. Glasberufe	42	41	3	-	1	-	5	5	-	-
Chemie- u. Kunststoffberufe	399	377	234	26	22	2	19	18	1	2
Berufe i.d. Papierherstellung, -verarbeitung und im Druck	344	297	94	6	47	-	27	27	-	-
Berufe i.d. Holzbearbeitung, Holz- und Flechtwarenherstellung	7	7	4	-	-	-	-	-	-	-
Berufe i.d. Metallherzeugung und -bearbeitung	466	459	310	6	7	1	84	84	-	1
Metall-, Maschinenbau- und verwandte Berufe	3 233	3 013	2 366	383	220	11	298	290	8	82
Elektroberufe	1 220	1 110	880	136	110	6	76	72	4	17
Montierer/ -innen, und Metallberufe a.n.g.	369	368	55	2	1	-	91	91	-	1
Textil- und Bekleidungsberufe	266	253	58	25	13	-	87	87	-	21
Berufe i.d. Lederherstellung, Leder- und Fellverarbeitung	52	51	23	4	1	-	3	3	-	1
Ernährungsberufe	771	716	248	35	55	1	189	189	-	4
Hoch- und Tiefbauberufe	2 050	1 876	1 261	139	174	-	454	442	12	37
Ausbauberufe, Polsterer/ -innen	290	274	192	33	16	-	38	38	-	4
Berufe i.d. Holz- u. Kunststoffverarbeitung	233	225	106	53	8	-	21	21	-	4
Maler / -innen, Lackierer/ -innen und verwandte Berufe	556	538	391	102	18	-	78	77	1	15
Warenprüfer/ -innen, Versandfertig- macher/ -innen	864	823	86	6	41	1	271	266	5	4
Hilfsarbeiter/ -innen, ohne nähere Tätigkeitsangabe	440	438	4	6	2	-	94	94	-	-
Maschinisten/ -innen u. zugehörige Berufe	652	609	412	-	43	-	55	55	-	-
Technische Berufe	3 369	172	122	3	3 197	33	128	12	116	3
Ingenieure/ -innen, Chemiker/ -innen, Physiker/ -innen, Mathematiker/ -innen	923	5	2	-	918	-	30	1	29	-
Techniker/ -innen, Technische Sonderfachkräfte	2 446	167	120	3	2 279	33	98	11	87	3
Dienstleistungsberufe	22 700	5 487	1 143	163	17 213	1 182	1 290	594	696	183
Warenkaufleute	3 469	203	30	5	3 266	288	226	63	163	52
Dienstleistungskaufleute und zugehörige Berufe	760	43	10	2	717	43	25	8	17	4
Verkehrsberufe	2 762	2 386	641	4	376	4	243	234	9	2
Organisations-, Verwaltungs- und Büroberufe	6 788	99	25	4	6 689	332	146	6	140	34
Ordnungs- und Sicherheitsberufe Schrittwerkschaffende, -ordnende sowie Künstlerische Berufe	393	307	81	5	86	1	16	12	4	1
175	15	10	1	160	7	4	3	1	-	
Gesundheitsdienstberufe	3 738	88	3	15	3 650	357	265	7	258	60
Sozial- und Erziehungsberufe, Geistes- u. Naturwissenschaftliche Berufe a.n.g.	2 295	156	11	2	2 139	149	107	13	94	9
Allgemeine Dienstleistungsberufe	2 320	2 190	332	115	130	1	258	248	10	21
Sonstige Arbeitskräfte	133	74	16	8	59	21	14	10	4	3
Ohne Angabe	-	-	-	-	-	-	-	-	-	-
Insgesamt	40 415	19 123	9 399	1 169	21 292	1 259	3 916	3 069	847	384

**2. Sozialversicherungspflichtig beschäftigte Arbeitnehmer insgesamt sowie ausländische Arbeitnehmer
am 30.6.1998 nach Berufsbereichen und -abschnitten, Stellung im Beruf sowie nach Verwaltungsbezirken**

Berufsbereiche Berufsabschnitte	Sozialversicherungspflichtig Beschäftigte						Darunter Ausländer und zwar			
	ins- gesamt	davon				zu- sammen	zu-			
		Arbeiter		Angestellte			Arbeiter	Angestellte	Auszu- bildende	
		zu- sammen	Fach- arbeiter	Auszu- bildende	darunter Auszu- bildende					
Kreis Ennepe-Ruhr-Kreis										
Berufe in der Land-, Tier-, Forst- wirtschaft und im Gartenbau	1 310	1 222	495	85	88	-	134	133	1	1
Bergleute, Mineralgewinner	14	14	8	-	-	-	4	4	-	-
Fertigungsberufe	36 845	34 890	16 866	1 936	1 965	48	6 390	6 345	45	258
Berufe i.d. Steinbearbeitung u. Baustoff- herstellung	72	68	28	6	4	1	19	19	-	1
Keramik- u. Glasberufe	190	184	39	4	6	-	28	27	1	-
Chemio- u. Kunststoffberufe	2 162	2 100	330	21	62	-	505	505	-	5
Berufe i.d. Papierherstellung, -verarbeitung und im Druck	1 091	992	236	22	99	6	223	220	3	-
Berufe i.d. Holzbearbeitung, Holz- und Flechtwarenherstellung	47	45	7	-	2	-	17	17	-	-
Berufe i.d. Metallerzeugung und -bearbeitung	6 939	6 820	3 276	164	119	-	1 805	1 799	6	38
Metall-, Maschinenbau- und verwandte Berufe	9 511	8 824	6 431	892	687	12	984	974	10	121
Elektroberufe	2 786	2 457	1 759	253	329	15	210	203	7	43
Montierer/ -innen, und Metallberufe a.n.g.	3 641	3 620	328	-	21	1	1 007	1 006	1	-
Textil- und Bekleidungsberufe	384	353	171	40	31	-	37	37	-	5
Berufe i.d. Lederherstellung, Leder- und Fellverarbeitung	99	95	29	3	4	-	8	8	-	-
Ernährungsberufe	1 633	1 449	539	88	184	7	339	331	8	6
Hoch- und Tiefbauberufe	2 219	2 141	1 152	138	78	-	357	355	2	13
Ausbauberufe, Polsterer/ -innen	492	466	353	35	26	-	56	55	1	5
Berufe i.d. Holz- u. Kunststoffverarbeitung	934	894	598	112	40	3	40	40	-	4
Maler / -innen, Lackierer/ -innen und verwandte Berufe	938	917	618	125	21	-	86	85	1	11
Warenprüfer/ -innen, Versandfertig- macher/ -innen	2 327	2 142	607	7	185	2	391	386	5	-
Hilfsarbeiter/ -innen, ohne nähere Tätigkeitsangabe	820	811	64	25	9	-	199	199	-	5
Maschinen/ -innen u. zugehörige Berufe	560	512	301	1	48	-	79	79	-	1
Technische Berufe	7 318	343	262	25	6 976	92	175	19	166	9
Ingenieure/ -innen, Chemiker/ -innen, Physiker/ -innen, Mathematiker/ -innen	2 131	21	13	1	2 110	3	55	1	54	-
Techniker/ -innen, Technische Sonderfachkräfte	5 187	322	239	24	4 865	89	120	18	102	9
Dienstleistungsberufe	53 035	12 800	2 741	334	40 235	2 305	2 823	1 620	1 203	236
Warenkaufleute	7 219	499	132	15	6 720	278	327	92	235	44
Dienstleistungskaufleute und zugehörige Berufe	2 489	109	18	-	2 380	149	53	22	31	8
Verkehrsberufe	6 637	5 832	1 268	34	805	14	630	612	18	3
Organisations-, Verwaltungs- und Blüroberufe	17 388	365	145	15	17 023	812	370	23	347	53
Ordnungs- und Sicherheitsberufe Schrittwerkschaffende, -ordnende sowie Künstlerische Berufe	990	724	211	11	266	1	39	37	2	1
Gesundheitsdienstberufe	492	96	41	29	396	15	21	4	17	1
Sozial- und Erziehungsberufe, Geistes- u. Naturwissenschaftliche Berufe a.n.g.	7 750	503	52	36	7 247	721	434	40	394	76
Allgemeine Dienstleistungsberufe	5 143	197	23	13	4 946	304	145	5	140	7
	4 927	4 475	851	181	452	11	804	785	19	43
Sonstige Arbeitskräfte	306	169	22	75	147	64	31	21	10	16
Ohne Angabe	-	-	-	-	-	-	-	-	-	-
Insgesamt	98 828	49 428	20 384	2 455	49 400	2 509	9 557	8 142	1 415	620

**2. Sozialversicherungspflichtig beschäftigte Arbeitnehmer insgesamt sowie ausländische Arbeitnehmer
am 30.6.1998 nach Berufsbereichen und -abschnitten, Stellung im Beruf sowie nach Verwaltungsbezirken**

Berufsbereiche Berufsabschnitte	Sozialversicherungspflichtig Beschäftigte						Darunter Ausländer und zwar			
	ins- gesamt	davon				zu- sammen	zu- sammen	Arbeiter	Angestellte	Auszu- bildende
		Arbeiter		Angestellte						
		zu- sammen	darunter	zu- sammen	darunter					
	Fach- arbeiter	Auszu- bildende		Auszu- bildende						
Kreis Hochsauerlandkreis										
Berufe in der Land-, Tier-, Forst- wirtschaft und im Gartenbau	1 399	1 287	627	131	112	1	159	164	5	1
Bergleute, Mineralgewinner	132	130	90	-	2	-	8	8	-	-
Fertigungsberufe	38 003	36 306	16 036	2 662	1 697	26	4 626	4 612	14	144
Berufe i.d. Steinbearbeitung u. Baustoff- herstellung	126	117	53	5	9	-	12	12	-	-
Keramik- u. Glasberufe	210	204	37	1	6	-	45	45	-	-
Chemie- u. Kunststoffberufe	2 634	2 550	331	34	84	-	479	477	2	1
Berufe i.d. Papierherstellung, -verarbeitung und im Druck	1 560	1 491	367	51	69	5	242	242	-	2
Berufe i.d. Holzbearbeitung, Holz- und Flechtwarenherstellung	1 252	1 234	595	20	18	-	177	177	-	3
Berufe i.d. Metallerzeugung und -bearbeitung	4 041	3 972	1 346	83	69	1	897	894	3	9
Metall-, Maschinenbau- und verwandte Berufe	6 996	6 476	4 752	1 009	520	7	323	320	3	62
Elektroberufe	2 358	2 097	1 673	268	261	5	44	42	2	10
Montierer/-innen, und Metallberufe a.n.g.	5 580	5 563	406	11	17	1	1 116	1 116	-	1
Textil- und Bekleidungsberufe	639	607	279	11	32	-	162	162	-	3
Berufe i.d. Lederherstellung, Leder- und Fellverarbeitung	58	50	31	7	8	-	2	2	-	-
Ernährungsberufe	1 984	1 816	877	257	168	1	216	216	-	11
Hoch- und Tiefbauberufe	3 885	3 727	2 275	382	158	-	365	362	3	23
Ausbauberufe, Polsterer/-innen	612	584	413	80	28	2	44	44	-	1
Berufe i.d. Holz- u. Kunststoffverarbeitung	1 912	1 865	1 305	240	47	-	62	62	-	3
Maler / -innen, Lackierer/-innen und verwandte Berufe	1 116	1 089	597	189	27	-	83	83	-	14
Warenprüfer/-innen, Versandfertig- macher/-innen	1 904	1 759	266	8	145	4	222	221	1	-
Hilfsarbeiter/-innen, ohne nähere Tätigkeitsangabe	574	569	35	5	5	-	104	104	-	1
Maschinisten/-innen u. zugehörige Berufe	562	536	398	1	26	-	31	31	-	-
Technische Berufe	4 861	308	209	17	4 653	120	41	3	38	1
ingenieure/-innen, Chemiker/-innen, Physiker/-innen, Mathematiker/-innen	1 107	17	8	-	1 090	-	12	1	11	-
Techniker/-innen, Technische Sonderfachkräfte	3 754	291	201	17	3 463	120	29	2	27	1
Dienstleistungsberufe	46 426	11 120	3 861	521	34 306	2 404	1 559	965	584	140
Warenkaufleute	6 509	440	192	13	6 069	363	195	62	133	30
Dienstleistungskaufleute und zugehörige Berufe	2 588	55	8	3	2 533	177	29	13	16	1
Verkehrsberufe	5 594	4 986	2 048	3	608	2	310	302	8	1
Organisations-, Verwaltungs- und Büroberufe	14 247	281	93	12	13 966	800	175	6	169	22
Ordnungs- und Sicherheitsberufe Schrittwerkschaffende, -ordnende sowie Künstlerische Berufe	823	505	193	7	318	5	30	25	5	1
Gesundheitsdienstberufe	267	72	39	19	195	11	12	5	7	-
Sozial- und Erziehungsberufe, Geistes- u. Naturwissenschaftliche Berufe a.n.g.	6 718	394	72	39	6 324	672	175	15	160	37
Allgemeine Dienstleistungsberufe	3 951	171	33	7	3 780	341	79	6	73	11
	4 729	4 216	1 183	418	513	33	554	531	23	37
Sonstige Arbeitskräfte	268	147	58	12	121	52	23	22	1	1
Ohne Angabe	-	-	-	-	-	-	-	-	-	-
Insgesamt	90 089	49 298	20 881	3 343	40 791	2 603	6 416	5 764	652	287

**2. Sozialversicherungspflichtig beschäftigte Arbeitnehmer insgesamt sowie ausländische Arbeitnehmer
am 30.6.1998 nach Berufsbereichen und -abschnitten, Stellung im Beruf sowie nach Verwaltungsbezirken**

Berufsbereiche Berufsabschnitte	Sozialversicherungspflichtig Beschäftigte						Darunter Ausländer			
	ins- gesamt	davon					zu- sammen	und zwar		
		Arbeiter		Angestellte				Arbeiter	Angestellte	Auszu- bildende
		zu- sammen	darunter		zu- sammen	darunter				
	Fach- arbeiter	Auszu- bildende		Auszu- bildende						
Märkischer Kreis										
Berufe in der Land-, Tier-, Forst- wirtschaft und im Gartenbau	1 118	1 016	462	87	103	3	98	96	2	-
Bergleute, Mineralgewinner	84	83	16	-	1	-	10	10	-	-
Fertigungsberufe	71 697	68 248	24 248	3 140	3 449	52	14 522	14 428	94	398
Berufe i.d. Steinbearbeitung u. Baustoff- herstellung	227	214	91	6	13	-	54	54	-	-
Keramik- u. Glasberufe	59	54	15	-	5	-	9	9	-	-
Chemie- u. Kunststoffberufe	4 241	4 103	546	80	138	-	1 164	1 160	4	22
Berufe i.d. Papierherstellung, -verarbeitung und im Druck	1 200	1 107	351	37	93	7	231	230	1	2
Berufe i.d. Holzbearbeitung, Holz- und Flechtwarenherstellung	123	121	42	-	2	-	23	23	-	-
Berufe i.d. Metallherzeugung und -bearbeitung	14 884	14 593	3 765	195	291	-	4 340	4 329	11	44
Metall-, Maschinenbau- und verwandte Berufe	16 127	14 854	10 472	1 581	1 273	19	1 638	1 612	26	228
Elektroberufe	3 458	3 010	2 213	370	448	6	282	276	6	34
Montierer/ -innen, und Metallberufe a.n.g.	12 960	12 901	648	14	59	1	3 763	3 758	5	2
Textil- und Bekleidungsberufe	305	290	123	11	15	-	95	95	-	3
Berufe i.d. Lederherstellung, Leder- und Fellverarbeitung	85	76	32	3	9	-	17	17	-	-
Ernährungsberufe	1 890	1 729	682	161	161	7	352	343	9	13
Hoch- und Tiefbauberufe	3 556	3 431	1 846	240	125	2	434	433	1	15
Ausbauberufe, Polsterer/ -innen	722	690	425	86	32	2	89	89	-	9
Berufe i.d. Holz- u. Kunststoffverarbeitung	908	868	600	148	40	-	46	44	2	5
Maler / -innen, Lackierer/ -innen und verwandte Berufe	1 439	1 406	784	156	33	-	181	180	1	16
Warenprüfer/ -innen, Versandfertig- macher/ -innen	5 491	4 831	822	48	660	8	882	856	26	4
Hilfsarbeiter/ -innen, ohne nähere Tätigkeitsangabe	2 887	2 880	159	1	7	-	757	757	-	-
Maschinen/ -innen u. zugehörige Berufe	1 135	1 090	630	3	45	-	165	163	2	1
Technische Berufe	10 317	640	391	48	9 877	145	285	64	231	18
Ingenieure/ -innen, Chemiker/ -innen, Physiker/ -innen, Mathematiker/ -innen	2 641	48	18	2	2 593	2	68	5	63	-
Techniker/ -innen, technische Sonderfachkräfte	7 676	592	373	46	7 084	143	217	49	168	18
Dienstleistungsberufe	71 226	16 461	3 974	416	56 775	3 281	3 427	1 819	1 608	323
Warenkaufleute	10 412	561	126	22	9 851	475	495	124	371	63
Dienstleistungskaufleute und zugehörige Berufe	4 089	98	37	1	3 991	272	72	9	63	12
Verkehrsberufe	8 454	7 376	2 249	34	1 078	3	767	744	23	1
Organisations-, Verwaltungs- und Büroberufe	26 847	810	215	17	26 037	1 293	582	41	541	91
Ordnungs- und Sicherheitsberufe	1 300	944	270	9	356	2	68	57	11	-
Schriftwerkstattliche, -ordnende sowie Künstlerische Berufe	655	62	16	15	593	21	26	5	21	1
Gesundheitsdienstberufe	8 249	353	45	53	7 896	761	422	21	401	79
Sozial- und Erziehungsberufe, Geistes- u. Naturwissenschaftliche Berufe a.n.g.	5 911	322	48	10	5 589	448	176	12	164	15
Allgemeine Dienstleistungsberufe	5 309	4 925	968	254	384	6	819	808	13	61
Sonstige Arbeitskräfte	427	245	52	68	182	88	60	46	14	23
Ohne Angabe	-	-	-	-	-	-	-	-	-	-
Insgesamt	154 869	86 682	29 131	3 748	69 187	3 569	18 402	16 463	1 949	762

**2. Sozialversicherungspflichtig beschäftigte Arbeitnehmer insgesamt sowie ausländische Arbeitnehmer
am 30.6.1998 nach Berufsbereichen und -abschnitten, Stellung im Beruf sowie nach Verwaltungsbezirken**

Berufsbereiche Berufsabschnitte	Sozialversicherungspflichtig Beschäftigte						Darunter Ausländer			
	ins- gesamt	davon				zu- sammen	und zwar			
		Arbeiter		Angestellte			Arbeiter	Angestellte	Auszu- bildende	
		zu- sammen	darunter Fach- arbeiter	Auszu- bildende	zu- sammen					darunter Auszu- bildende
Kreis Olpe										
Berufe in der Land-, Tier-, Forst- wirtschaft und im Gartenbau	475	434	209	46	41	2	93	93	-	-
Bergleute, Mineralgewinner	34	34	19	-	-	-	8	8	-	-
Fertigungsberufe	21 630	20 557	8 579	1 224	1 073	18	3 294	3 280	14	86
Berufe i.d. Steinbearbeitung u. Baustoff- herstellung	95	91	40	4	4	-	16	16	-	-
Keramik- u. Glasberufe	21	18	1	1	3	-	4	4	-	-
Chemie- u. Kunststoffberufe	1 050	1 018	193	21	32	-	249	249	-	-
Berufe i.d. Papierherstellung, -verarbeitung und im Druck	491	473	128	14	18	2	91	91	-	-
Berufe i.d. Holzbearbeitung, Holz- und Flechtwarenherstellung	512	507	151	11	5	-	95	95	-	-
Berufe i.d. Metallherzeugung und -bearbeitung	4 161	4 071	1 235	78	90	-	979	977	2	9
Metall-, Maschinenbau- und verwandte Berufe	4 763	4 313	3 338	512	450	5	243	236	7	50
Elektroberufe	978	862	680	117	116	3	27	26	1	7
Montierer/ -innen, und Metallberufe a.n.g.	3 742	3 721	210	3	21	1	906	905	-	-
Textil- und Bekleidungsberufe	62	58	20	-	4	-	4	4	-	-
Berufe i.d. Lederherstellung, Leder- und Fellverarbeitung	14	14	7	2	-	-	-	-	-	-
Ernährungsberufe	1 076	1 028	431	95	48	1	173	172	-	5
Hoch- und Tiefbauberufe	1 551	1 507	921	186	44	-	177	177	-	6
Ausbauberufe, Polsterer/ -innen	257	242	172	43	15	-	19	19	-	1
Berufe i.d. Holz- u. Kunststoffverarbeitung	632	615	347	78	17	1	27	27	-	1
Maler / -innen, Lackierer/ -innen und verwandte Berufe	322	309	223	37	13	1	28	28	-	5
Warenprüfer/ -innen, Versandfertig- macher/ -innen	933	767	222	14	166	4	75	73	2	-
Hilfsarbeiter/ -innen, ohne nähere Tätigkeitsangabe	642	638	33	-	4	-	157	157	-	-
Maschinen/ -innen u. zugehörige Berufe	328	305	227	8	23	-	24	24	-	2
Technische Berufe	2 604	170	102	7	2 434	41	43	17	26	3
Ingenieure/ -innen, Chemiker/ -innen, Physiker/ -innen, Mathematiker/ -innen	586	12	9	-	574	1	3	-	3	-
Techniker/ -innen, technische Sonderfachkräfte	2 018	158	93	7	1 860	40	40	17	23	3
Dienstleistungsberufe	19 687	4 403	1 426	155	15 284	1 148	617	339	278	66
Warenkaufleute	2 896	156	49	8	2 740	210	72	19	53	14
Dienstleistungskaufleute und zugehörige Berufe	1 144	25	8	-	1 119	85	12	1	11	2
Verkehrsberufe	2 511	2 229	853	14	282	2	119	114	5	-
Organisations-, Verwaltungs- und Büroberufe	6 918	85	24	8	6 833	443	92	3	89	22
Ordnungs- und Sicherheitsberufe Schnittwerkschaffende, -ordnende sowie Künstlerische Berufe	244	167	67	4	77	-	1	1	-	-
Gesundheitsdienstberufe	126	28	7	7	98	1	15	-	15	-
Sozial- und Erziehungsberufe, Geistes- u. Naturwissenschaftliche Berufe a.n.g.	2 366	59	10	6	2 307	247	67	6	61	14
Allgemeine Dienstleistungsberufe	1 707	65	5	-	1 642	153	35	5	30	6
Sonstige Arbeitskräfte	76	43	7	21	33	15	6	5	1	3
Ohne Angabe	-	-	-	-	-	-	-	-	-	-
Insgesamt	44 506	25 641	10 342	1 453	18 865	1 224	4 061	3 742	319	158

**2. Sozialversicherungspflichtig beschäftigte Arbeitnehmer insgesamt sowie ausländische Arbeitnehmer
am 30.6.1998 nach Berufsbereichen und -abschnitten, Stellung im Beruf sowie nach Verwaltungsbezirken**

Berufsbereiche Berufsabschnitte	Sozialversicherungspflichtig Beschäftigte						Darunter Ausländer			
	ins- gesamt	davon				zu- sammen	und zwar			
		Arbeiter		Angestellte			Arbeiter	Angestellte	Auszu- bildende	
		zu- sammen	Fach- arbeiter	Auszu- bildende	zu- sammen					darunter Auszu- bildende
Kreis Siegen-Wittgenstein										
Berufe in der Land-, Tier-, Forst- wirtschaft und im Gartenbau	816	737	371	69	79	2	57	57	-	-
Bergleute, Mineralgewinner	23	23	2	-	-	-	3	3	-	-
Fertigungsberufe	38 235	36 301	19 393	2 290	1 934	42	3 993	3 964	29	126
Berufe i.d. Steinbearbeitung u. Baustoff- herstellung	164	161	86	10	3	-	28	28	-	-
Keramik- u. Glasberufe	64	60	11	3	4	-	11	11	-	1
Chemie- u. Kunststoffberufe	2 330	2 290	325	25	40	1	251	249	2	1
Berufe i.d. Papierherstellung, -verarbeitung und im Druck	735	596	280	44	139	3	43	41	2	1
Berufe i.d. Holzbearbeitung, Holz- und Flechtwarenherstellung	306	298	147	8	8	-	27	27	-	-
Berufe i.d. Metallherzeugung und -bearbeitung	7 408	7 298	4 376	244	110	2	1 106	1 106	-	36
Metall-, Maschinenbau- und verwandte Berufe	8 746	8 131	6 375	894	615	15	478	470	8	43
Elektroberufe	2 945	2 605	2 190	301	340	11	66	61	5	10
Montierer/ -innen, und Metallberufe a.n.g.	3 406	3 379	376	3	27	-	598	598	-	-
Textil- und Bekleidungsberufe	139	125	64	9	14	-	10	10	-	-
Berufe i.d. Lederherstellung, Leder- und Fellverarbeitung	42	37	23	6	5	-	2	2	-	-
Ernährungsberufe	1 941	1 783	788	168	158	4	272	268	4	11
Hoch- und Tiefbauberufe	3 065	2 932	1 789	283	133	-	298	295	3	14
Ausbauberufe, Polsterer/ -innen	446	417	289	42	29	1	33	33	-	3
Berufe i.d. Holz- u. Kunststoffverarbeitung	995	962	697	110	33	-	41	41	-	-
Maler / -innen, Lackierer/ -innen und verwandte Berufe	927	901	621	117	26	-	82	81	1	5
Warenprüfer/ -innen, Versandfertig- macher/ -innen	1 920	1 716	399	19	204	5	205	201	4	-
Hilfsarbeiter/ -innen, ohne nähere Tätigkeitsangabe	1 884	1 876	149	1	8	-	357	357	-	-
Maschinen/ -innen u. zugehörige Berufe	772	734	408	3	38	-	85	85	-	1
Technische Berufe	8 231	398	307	15	7 833	171	143	16	127	5
Ingenieure/ -innen, Chemiker/ -innen, Physiker/ -innen, Mathematiker/ -innen	2 102	15	7	-	2 087	2	52	1	51	-
Techniker/ -innen, technische Sonderfachkräfte	6 129	383	300	15	5 746	169	91	15	76	5
Dienstleistungsberufe	53 098	11 950	3 892	392	41 148	2 604	1 797	961	836	124
Warenkaufleute	7 996	262	115	13	7 734	453	218	37	181	30
Dienstleistungskaufleute und zugehörige Berufe	3 225	60	32	2	3 165	302	33	7	26	6
Verkehrsberufe	6 489	5 667	2 345	48	822	2	396	389	7	2
Organisations-, Verwaltungs- und Büroberufe	17 685	506	171	9	17 179	850	240	14	226	21
Ordnungs- und Sicherheitsberufe Schriftwerkschaffende, -ordnende sowie Künstlerische Berufe	1 013	778	271	13	235	2	25	20	5	-
Gesundheitsdienstberufe	563	91	51	13	472	9	48	4	44	2
Sozial- und Erziehungsberufe, Geistes- u. Naturwissenschaftliche Berufe a.n.g.	6 843	217	28	22	6 626	723	211	10	201	38
Allgemeine Dienstleistungsberufe	4 706	127	26	-	4 579	255	135	5	130	5
	4 578	4 242	853	272	336	8	491	475	16	20
Sonstige Arbeitskräfte	364	120	33	44	244	121	12	11	1	10
Ohne Angabe	-	-	-	-	-	-	-	-	-	-
Insgesamt	100 767	49 529	23 998	2 810	51 238	2 940	6 005	5 012	993	265

**2. Sozialversicherungspflichtig beschäftigte Arbeitnehmer insgesamt sowie ausländische Arbeitnehmer
am 30.6.1998 nach Berufsbereichen und -abschnitten, Stellung im Beruf sowie nach Verwaltungsbezirken**

Berufsbereiche Berufsabschnitte	Sozialversicherungspflichtig Beschäftigte						Darunter Ausländer			
	ins- gesamt	davon				zu- sammen	und zwar			
		Arbeiter		Angestellte			Arbeiter	Angestellte	Auszu- bildende	
		zu- sammen	Fach- arbeiter	Auszu- bildende	zu- sammen					darunter Auszu- bildende
Kreis Soest										
Berufe in der Land-, Tier-, Forst- wirtschaft und im Gartenbau	1 429	1 256	568	143	173	6	124	121	3	4
Bergleute, Mineralgewinner	242	238	69	2	4	-	18	18	-	-
Fertigungsberufe	34 416	32 835	14 922	2 169	1 581	33	4 114	4 092	22	127
Berufe i.d. Steinbearbeitung u. Baustoff- herstellung	280	272	118	11	8	-	37	37	-	1
Keramik- u. Glasberufe	39	36	4	-	3	-	7	7	-	-
Chemie- u. Kunststoffberufe	1 622	1 565	478	37	57	-	340	338	2	2
Berufe i.d. Papierherstellung, -verarbeitung und im Druck	633	544	261	12	89	4	44	42	2	1
Berufe i.d. Holzbearbeitung, Holz- und Flechtwarenherstellung	765	752	375	12	13	1	88	88	-	-
Berufe i.d. Metallherzeugung und -bearbeitung	3 793	3 737	1 540	67	56	2	714	713	1	6
Metall-, Maschinenbau- und verwandte Berufe	7 190	6 643	5 029	921	547	13	356	350	6	79
Elektroberufe	2 101	1 909	1 463	272	192	6	47	47	-	8
Montierer/ -innen, und Metallberufe a.n.g.	5 140	5 121	269	13	19	1	1 064	1 062	2	2
Textil- und Bekleidungsberufe	440	408	282	8	32	-	70	70	-	1
Berufe i.d. Lederherstellung, Leder- und Fellverarbeitung	58	50	30	10	8	-	2	2	-	-
Ernährungsberufe	2 425	2 242	810	183	183	1	354	350	4	6
Hoch- und Tiefbauberufe	3 224	3 107	1 634	256	117	1	233	231	2	10
Ausbauberufe, Polsterer/ -innen	637	609	349	72	28	2	58	57	-	5
Berufe i.d. Holz- u. Kunststoffverarbeitung	1 171	1 122	827	172	49	-	48	48	-	-
Maler / -innen, Lackierer/ -innen und verwandte Berufe	1 200	1 184	579	112	16	-	155	155	-	3
Warenprüfer/ -innen, Versandfertig- macher/ -innen	2 344	2 204	557	8	140	2	349	347	2	3
Hilfsarbeiter/ -innen, ohne nähere Tätigkeitsangabe	827	822	36	2	5	-	115	115	-	-
Maschinenisten/ -innen u. zugehörige Berufe	527	508	281	1	19	-	33	33	-	-
Technische Berufe	5 654	210	129	19	5 444	126	87	8	79	6
Ingenieure/ -innen, Chemiker/ -innen, Physiker/ -innen, Mathematiker/ -innen	2 079	11	4	4	2 068	4	23	-	23	-
Techniker/ -innen, technische Sonderfachkräfte	3 575	199	125	15	3 376	122	64	8	56	6
Dienstleistungsberufe	49 794	11 781	3 598	402	38 013	2 360	1 911	1 127	784	144
Warenkaufleute	7 622	421	125	20	7 201	378	274	78	196	40
Dienstleistungskaufleute und zugehörige Berufe	2 421	88	44	-	2 333	149	30	16	14	2
Verkehrsberufe	6 044	5 454	2 114	34	590	3	440	428	12	3
Organisations-, Verwaltungs- und Büroberufe	15 056	471	134	6	14 585	665	265	20	245	31
Ordnungs- und Sicherheitsberufe Schriftwerkschaffende, -ordnende sowie Künstlerische Berufe	813	597	191	8	216	1	27	23	4	-
Gesundheitsdienstberufe	392	56	30	14	336	17	15	5	10	1
Sozial- und Erziehungsberufe, Geistes- u. Naturwissenschaftliche Berufe a.n.g.	8 123	354	49	50	7 769	721	221	20	201	27
Allgemeine Dienstleistungsberufe	4 717	193	29	9	4 524	409	93	9	84	11
Sonstige Arbeitskräfte	244	134	33	28	110	47	13	10	3	3
Ohne Angabe	-	-	-	-	-	-	-	-	-	-
Insgesamt	91 779	46 454	19 319	2 763	45 326	2 572	6 267	5 376	891	284

**2. Sozialversicherungspflichtig beschäftigte Arbeitnehmer insgesamt sowie ausländische Arbeitnehmer
am 30.6.1998 nach Berufsbereichen und -abschnitten, Stellung im Beruf sowie nach Verwaltungsbezirken**

Berufsbereiche Berufsabschnitte	Sozialversicherungspflichtig Beschäftigte						Darunter Ausländer und zwar			
	ins- gesamt	davon				zu- sammen	und zwar			
		Arbeiter		Angestellte			Arbeiter	Angestellte	Auszu- bildende	
		zu- sammen	Fach- arbeiter	Auszu- bildende	zu- sammen					darunter Auszu- bildende
Kreis Unna										
Berufe in der Land-, Tier-, Forst- wirtschaft und im Gartenbau	1 617	1 607	568	107	110	4	125	124	1	4
Bergleute, Mineralgewinner	1 339	1 337	1 269	28	2	-	208	208	-	6
Fertigungsberufe	34 128	32 304	14 789	2 261	1 824	39	4 020	3 984	36	209
Berufe i.d. Steinbearbeitung u. Baustoff- herstellung	99	96	65	7	3	1	6	6	-	-
Keramik- u. Glasberufe	95	93	38	15	2	-	21	21	-	4
Chemie- u. Kunststoffberufe	1 863	1 802	413	60	61	1	154	153	1	9
Berufe i.d. Papierherstellung, -verarbeitung und im Druck	1 067	889	371	39	178	4	99	98	1	3
Berufe i.d. Holzbearbeitung, Holz- und Flechtwarenherstellung	155	153	13	-	2	-	73	73	-	-
Berufe i.d. Metallherzeugung und -bearbeitung	4 628	4 587	1 837	92	41	-	946	945	1	16
Metall-, Maschinenbau- und verwandte Berufe	7 845	7 239	5 315	919	606	16	452	440	12	76
Elektroberufe	2 434	2 183	1 715	283	251	8	98	94	4	18
Montierer/ -innen, und Metallberufe a.n.g.	3 198	3 140	190	1	58	1	415	414	1	-
Textil- und Bekleidungsberufe	398	379	74	31	19	1	91	91	-	11
Berufe i.d. Lederherstellung, Leder- und Fellverarbeitung	268	254	141	14	14	-	26	26	-	1
Ernährungsberufe	1 793	1 644	672	150	149	2	314	312	2	13
Hoch- und Tiefbauberufe	3 081	2 956	1 584	220	125	-	359	356	3	18
Ausbauberufe, Polsterer/ -innen	700	669	381	71	31	1	90	89	1	7
Berufe i.d. Holz- u. Kunststoffverarbeitung	746	701	500	136	45	2	31	30	1	8
Maler / -innen, Lackierer/ -innen und verwandte Berufe	1 049	1 036	681	200	13	-	70	70	-	19
Warenprüfer/ -innen, Versandfertig- macher/ -innen	2 651	2 521	166	20	130	2	451	446	5	6
Hilfsarbeiter/ -innen, ohne nähere Tätigkeitsangabe	1 164	1 157	79	3	7	-	247	245	2	-
Maschinen/ -innen u. zugehörige Berufe	894	805	554	-	89	-	77	75	2	-
Technische Berufe	5 455	428	281	24	5 027	124	99	20	79	3
Ingenieure/ -innen, Chemiker/ -innen, Physiker/ -innen, Mathematiker/ -innen	1 294	12	9	-	1 282	4	29	1	28	-
Techniker/ -innen, Technische Sonderfachkräfte	4 161	416	272	24	3 745	120	70	19	51	3
Dienstleistungsberufe	57 273	15 100	3 422	408	42 173	2 883	2 829	1 764	1 065	271
Warenkaufleute	9 162	699	108	25	8 463	581	417	144	273	64
Dienstleistungskaufleute und zugehörige Berufe	2 749	81	15	3	2 668	200	44	18	26	8
Verkehrsberufe	9 128	8 295	2 195	91	833	7	951	930	21	10
Organisations-, Verwaltungs- und Büroberufe	17 512	309	106	12	17 203	825	268	12	256	46
Ordnungs- und Sicherheitsberufe Schrittwerkschaffende, -ordnende sowie Künstlerische Berufe	1 046	724	151	12	322	2	48	33	15	-
Gesundheitsdienstberufe	403	47	24	8	356	21	17	5	12	-
Sozial- und Erziehungsberufe, Geistes- u. Naturwissenschaftliche Berufe a.n.g.	7 371	260	37	31	7 111	773	293	8	285	71
Allgemeine Dienstleistungsberufe	5 182	323	27	8	4 859	461	174	15	159	40
	4 720	4 362	759	218	358	13	617	599	18	32
Sonstige Arbeitskräfte	537	386	212	28	151	34	11	9	2	6
Ohne Angabe	-	-	-	-	-	-	-	-	-	-
Insgesamt	100 349	61 062	20 531	2 868	49 287	3 084	7 292	6 109	1 183	498

The first part of the document discusses the importance of maintaining accurate records of all transactions. It emphasizes that every entry, no matter how small, should be recorded to ensure the integrity of the financial statements. This includes not only sales and purchases but also expenses, income, and transfers.

The second part of the document provides a detailed explanation of the accounting cycle. It outlines the ten steps involved in the process, from identifying the accounting entity to preparing financial statements. Each step is described in detail, including the necessary documents and procedures to follow.

The third part of the document discusses the various methods used to record transactions. It compares the double-entry system with the single-entry system, highlighting the advantages and disadvantages of each. It also explains how to use T-accounts to organize and summarize the data.

The fourth part of the document covers the preparation of financial statements. It explains how to calculate the net income or loss for a period and how to prepare the balance sheet, income statement, and statement of cash flows. It also discusses the importance of reconciling the books and correcting any errors.

The fifth part of the document discusses the use of accounting software. It explains how to set up a system, enter transactions, and generate reports. It also discusses the benefits of using software, such as increased accuracy and efficiency.

The sixth part of the document discusses the importance of internal controls. It explains how to design and implement controls to prevent fraud and errors. It also discusses the role of the auditor in verifying the accuracy of the financial statements.

The seventh part of the document discusses the importance of ethics in accounting. It explains how to handle conflicts of interest and how to maintain the highest standards of integrity. It also discusses the consequences of unethical behavior.

The eighth part of the document discusses the importance of communication in accounting. It explains how to prepare clear and concise reports and how to communicate effectively with management and other stakeholders.

The ninth part of the document discusses the importance of staying current in the field. It explains how to keep up with changes in accounting standards and regulations and how to continue to learn and grow.

The tenth part of the document discusses the importance of professionalism. It explains how to conduct oneself in a professional manner and how to maintain a good reputation in the industry.

The first part of the document discusses the importance of maintaining accurate records of all transactions. It emphasizes that every entry should be supported by a valid receipt or invoice. This not only helps in tracking expenses but also ensures compliance with tax regulations. The second part of the document provides a detailed breakdown of the company's revenue streams. It identifies the primary sources of income and analyzes their contribution to the overall financial performance. The third part of the document outlines the company's financial goals for the upcoming year. It includes a comprehensive budget and a strategy for achieving these goals. The final part of the document provides a summary of the key findings and recommendations. It highlights the areas where the company is performing well and identifies the challenges it faces. The document concludes with a statement of confidence in the company's ability to meet its financial objectives.